

# Lagerabwicklung

## Listen

## Beschreibung

In Programmmodul Lagerabwicklung können Sie eine Vielzahl an Auswertungen erstellen. Preislisten, Bestandslisten, Teilelisten nach Umschlag und Bewegungslisten können unter anderem mit wenigen Mausklicks erstellt werden.

Sie haben außerdem die Möglichkeit Auswertungen in eine Datei abzustellen, um diese später mit weiteren Office-Anwendungen bearbeiten zu können.

**KFZ3000PLUS** bietet Ihnen Möglichkeiten die Lagerhaltung zu optimieren und die Lagerkosten entscheidend zu senken.

In dieser Beschreibung zeigen wir Ihnen, wie Sie im **KFZ3000PLUS** Teilelisten und Auswertungen erstellen können und gehen auf die Bedeutung dieser Listen ein.

## Inhaltsübersicht

<b>Bestandsliste.....</b>	<b>5</b>
Felder und ihre Bedeutung.....	6
Beispiel einer Bestandsliste .....	8
<b>Bestand Teile ohne Lagerort.....</b>	<b>10</b>
Felder und Ihre Bedeutung .....	10
Beispiel einer Bestandsliste ohne Lagerort .....	13
<b>Preisliste Teile.....</b>	<b>14</b>
Felder und ihre Bedeutung.....	15
Beispiel einer Preisliste Teile .....	17
<b>Preisliste mit allen Preisen.....</b>	<b>18</b>
Felder und ihre Bedeutung.....	19
Beispiel einer Preisliste mit allen Preisen.....	21
<b>Umsatzliste Teile.....</b>	<b>22</b>
Felder und Ihre Bedeutung .....	23
Beispiel einer Umsatzliste Teile.....	25
<b>Ertragsliste Teile .....</b>	<b>26</b>
Felder und ihre Bedeutung.....	27
Beispiel einer Ertragsliste Teile .....	29
<b>Einkaufsliste Teile .....</b>	<b>30</b>
Felder und ihre Bedeutung.....	31
Beispiel einer Einkaufsliste Teile .....	33
<b>Teileverkaufsinformationsliste.....</b>	<b>34</b>
Felder und ihre Bedeutung.....	35
Beispiel einer Teileverkaufsinformationsliste .....	37
<b>Lagerbewertungsliste.....</b>	<b>38</b>
Felder und ihre Bedeutung.....	39
Beispiel einer Lagerbewertungsliste.....	41
<b>Liste zur Preisprüfung: EK-Preis&gt;VK-Preis.....</b>	<b>43</b>
Felder und ihre Bedeutung.....	44
Beispiel einer Liste zur Preisprüfung .....	46
<b>Liste nach letztem VK-/EK-Datum .....</b>	<b>47</b>
Felder und ihre Bedeutung.....	48
Beispiel einer Liste nach dem letzten EK-Datum.....	50
Beispiel einer Liste nach dem letzten VK-Datum .....	51
<b>Liste nach Produktgruppe .....</b>	<b>53</b>
Felder und ihre Bedeutung.....	53
Beispiel einer Liste nach Produktgruppe.....	54
<b>Liste nach Lagerort .....</b>	<b>55</b>
Felder und ihre Bedeutung.....	55
Beispiel einer Liste nach Lagerort.....	57
<b>Liste nach Angebotsdatum .....</b>	<b>58</b>
Felder und ihre Bedeutung.....	59
Beispiel einer Liste nach Angebotsdatum .....	61
<b>Liste nach Mindestbestand .....</b>	<b>62</b>
Felder und ihre Bedeutung.....	63
Beispiel einer Mindestbestandsliste .....	65
<b>Liste nach Meldebestand .....</b>	<b>66</b>
Felder und ihre Bedeutung.....	67
Beispiel einer Meldebestandsliste .....	69

<b>Bewegungsliste Teile.....</b>	<b>70</b>
Felder, Buttons und ihre Bedeutung .....	71
Beispiel einer Bewegungsliste .....	73
<b>Teileliste nach Umschlag .....</b>	<b>74</b>
Felder und ihre Bedeutung .....	75
Beispiel einer Liste nach Umschlagshäufigkeit.....	75
<b>Bestand zum Monatswechsel.....</b>	<b>76</b>
Felder und ihre Bedeutung.....	77
Beispiel einer Bestandsliste zum Monatswechsel .....	80
<b>Löschpositionen Teile .....</b>	<b>83</b>
Felder und ihre Bedeutung.....	84
Beispiel einer Liste – Löschpositionen Teile .....	86
<b>Teile in offenen Aufträgen .....</b>	<b>87</b>
Felder und ihre Bedeutung.....	88
Beispielliste – Teile in offenen Aufträgen .....	90
<b>Wertberichtigte Teile.....</b>	<b>91</b>
Felder und ihre Bedeutung.....	91
Beispielliste: Wertberichtigte Teile .....	94
<b>Auftragsbestand zum Monatswechsel .....</b>	<b>95</b>
Felder und ihre Bedeutung.....	95
Beispielliste: Auftragsbestand zum Monatswechsel.....	96
<b>Wertberichtigte Teile zum Monatswechsel .....</b>	<b>97</b>
Felder und ihre Bedeutung.....	97
Beispielliste: Wertberichtigte Teile zum Monatswechsel .....	99
<b>Abstellen in Datei .....</b>	<b>100</b>
<b>Feldverwaltung .....</b>	<b>101</b>
Felder und ihre Bedeutung.....	102
<b>Impressum.....</b>	<b>103</b>

## Bestandsliste

Auf der **Bestandsliste** (Vgl. Abbildung 4) sehen Sie Teile mit den **aktuellen Beständen**. Auf dieser Liste finden Sie je nach festgelegten Kriterien unter anderem Informationen zur **Teileart**, **Lagerort**, **Bestand**, **Rückstand**, **VK-Preis** und **Lagerwert**.

Die **Bestandsliste** rufen Sie im **KFZ3000PLUS Hauptmenü** im Programmmodul **Lagerabwicklung** mit dem Reiter **Listen/Bestandsliste** auf:

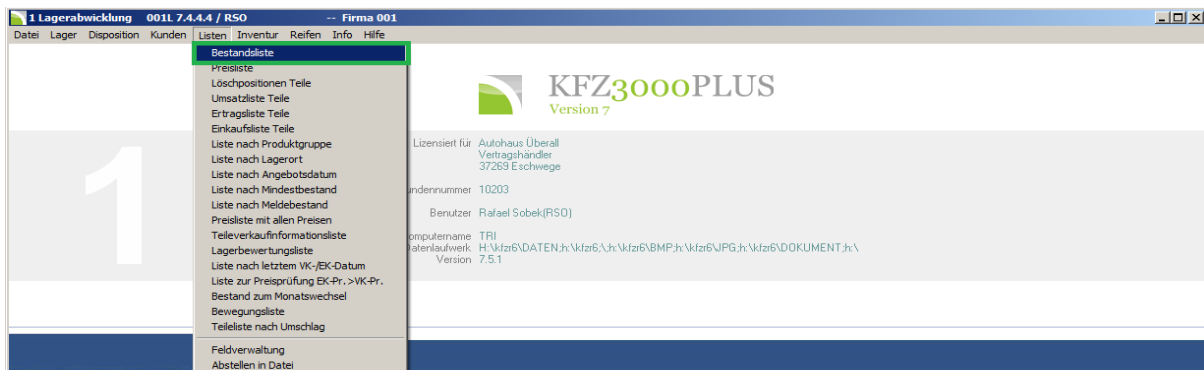

**Abbildung 1: Aufruf Bestandsliste**

Durch diese Anwahl gelangen Sie in die folgende Maske:

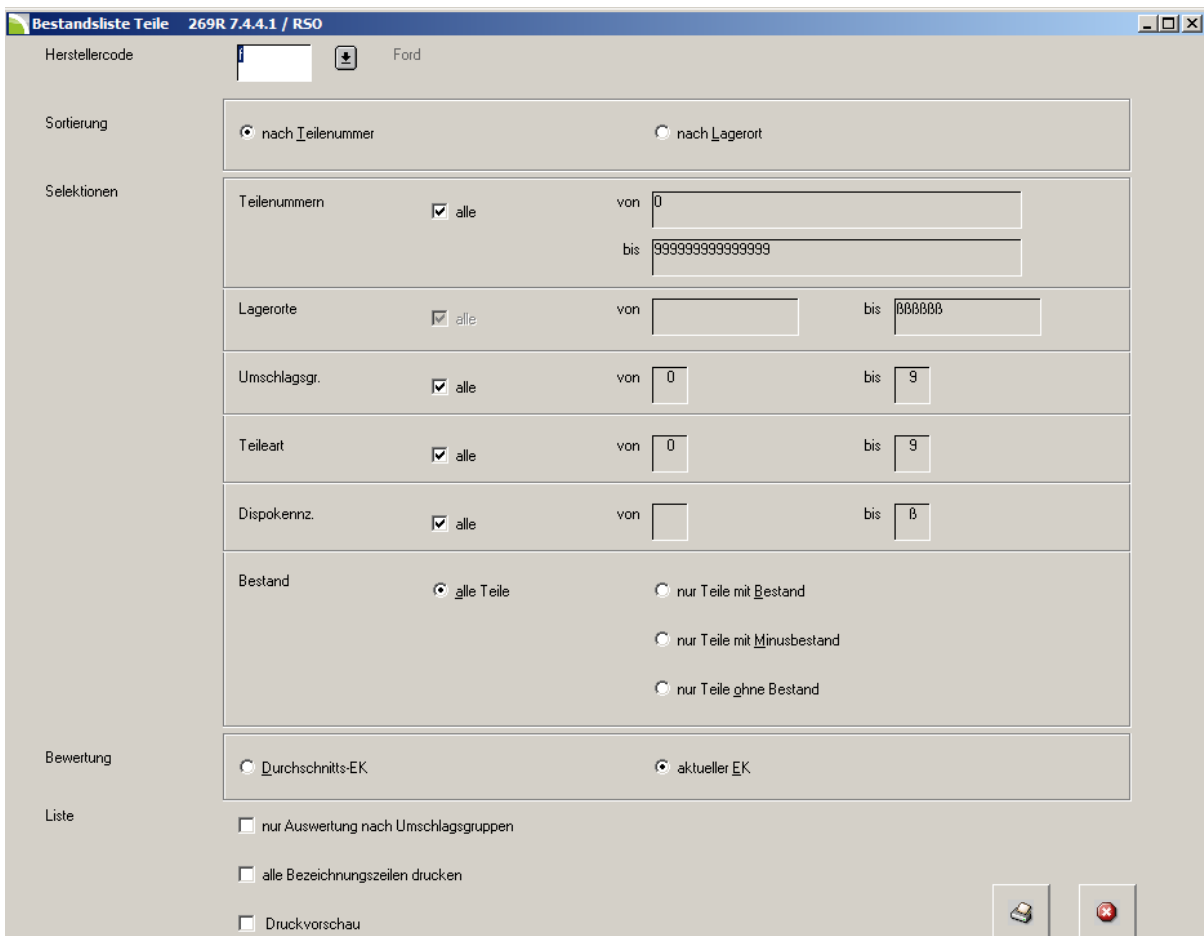

**Abbildung 2: Bestandsliste erstellen**

## **Bestandsliste**

In der Maske in **Abbildung 2** erzeugen Sie eine Liste mit den aktuellen Lagerbeständen für ein oder mehrere Teile. Dabei haben Sie mehrere Möglichkeiten Ihre Auswertungen individuell anzupassen:

### ***Felder und ihre Bedeutung***

#### **Herstellercode**

In diesem Feld wird der Herstellercode eingegeben. Sie können diesen auch mit dem Button:  direkt auswählen. Durch diese Auswahl erhalten Sie die Bestandsliste für den jeweils ausgewählten Hersteller.

Möchten Sie die Auswertung für alle Hersteller, geben Sie in dieses Feld [\*] ein.

#### **Sortierung**

Hier legen Sie fest wie das Ergebnis der Auswertung auf der Liste sortiert wird. Sie können die Sortierung wie folgt festlegen:

- Nach Teilenummer
- Nach Lagerort

#### **Selektionen**

In diesem Bereich kann eingestellt werden, welche Teile zur Auswertung herangezogen werden. Sie können die Auswertung nach folgenden Kriterien eingrenzen:

- Teilenummer  
Mit einem Häkchen im Schalter **alle**, werden alle Teile ausgewertet. Falls dieser Schalter deaktiviert wird, kann in den Feldern **von/bis** die Auswertung für einen bestimmten Bereich (Teilenummer) eingegrenzt werden.
- Lagerorte  
Bei der Bestandsliste werden alle Lagerorte berücksichtigt, sofern die Sortierung nach Teilenummer erfolgt. Erfolgt die Sortierung nach Lagerorten, kann in den Feldern **von/bis** die Auswertung nach Lagerorten eingegrenzt werden.
- Umschlagsgruppen  
Mit einem Häkchen im Schalter **alle**, werden alle Umschlagsgruppen ausgewertet. Falls dieser Schalter deaktiviert wird, kann in den Feldern **von/bis** die Auswertung für eine bestimmte Umschlagsgruppe eingegrenzt werden. Die Umschlagsgruppe gibt an, wie häufig das jeweilige Teil in Ihrem Lager verbraucht/verkauft und durch ein neues Teil ersetzt wurde.
- Teileart  
Mit einem Häkchen im Schalter **alle**, werden alle Teilearten ausgewertet. Falls dieser Schalter deaktiviert wird, kann in den Feldern **von/bis** die Auswertung für bestimmte Teilearten eingegrenzt werden. Bei einer Teileart handelt es sich beispielsweise um ein Ersatzteil, einen Reifen oder einen durchlaufenden Posten.

- Dispokennzeichen  
Mit einem Häkchen im Schalter **alle**, werden Teile mit allen Dispokennzeichen ausgewertet – auch die ohne ein Dispokennzeichen. Falls dieser Schalter deaktiviert wird, kann in den Feldern **von/bis** die Auswertung für bestimmte Dispokennzeichen eingegrenzt werden. Dispokennzeichen werden in den **Stammdaten/Pflege/Teile** in der Registerkarte **Einstellungen** vergeben.

### **Bestand**

In diesem Bereich gibt es folgende Möglichkeiten:

- Alle Teile  
Falls dieser Schalter aktiviert ist, werden alle Teile zur Auswertung herangezogen.
- Nur Teile mit Bestand  
Wird dieser Schalter aktiviert, werden nur Teile zur Auswertung herangezogen, die Sie im Bestand haben.
- Nur Teile mit Minusbestand  
Wird dieser Schalter aktiviert, werden nur Teile zur Auswertung herangezogen, die in Ihrem Lager mit einem Minusbestand geführt werden.
- Nur Teile ohne Bestand  
Wird dieser Schalter aktiviert, werden nur Teile zur Auswertung herangezogen, die in Ihrem Lager keinen Bestand haben.

### **Bewertung**

In diesem Bereich wird die Bewertungsgrundlage für die auszuwertenden Teile festgelegt. Sie haben dabei folgende Möglichkeiten der Bewertung:

- Durchschnitts-EK  
Die Bewertung der Teile erfolgt mit dem jeweiligen Durchschnittseinkaufspreis.
- Aktueller-EK  
Die Bewertung der Teile erfolgt mit dem aktuellen Einkaufspreis.

### **Liste**

In diesem Bereich haben Sie folgende Möglichkeiten:

- Nur Auswertung nach Umschlagsgruppen  
Falls dieser Schalter aktiviert wird, erfolgt die Auswertung für die Bestandsliste nur nach den Umschlagsgruppen. Das bedeutet, dass die Teile pro Umschlagsgruppe mengen- und wertmäßig angezeigt werden und nicht einzeln (Vgl. Abbildung 6).
- Alle Bezeichnungszeilen Drucken  
Falls dieser Schalter aktiviert wird, werden alle Teilebezeichnungen auf die Bestandsliste gedruckt.

## Bestandsliste

### Druckvorschau

Aktivieren Sie diesen Schalter um am Bildschirm eine Druckvorschau der Bestandsliste zu erhalten.

Mit diesem Button wird die Druckvorschau bzw. der Druck der Bestandsliste gestartet.

#### Hinweis:

Falls Sie einen PDF-Drucker installiert haben, können Sie die Bestandsliste auch im PDF-Format erzeugen. Gehen Sie dazu mit dem Reiter **Datei/Drucken** in den Druckerdialog und wählen Sie den PDF-Drucker aus.

Mit diesem Button kann die Ansicht in **Abbildung 2** jeder Zeit verlassen werden.

## Beispiel einer Bestandsliste

In den folgenden Abbildungen sehen Sie zwei Bestandslisten beispielhaft abgebildet. Dabei wurden folgende Kriterien verwendet:

<b>Hersteller</b>		
<b>Sortiert nach</b>	<b>Teilenummern</b>	
<b>Einschränkungen</b>	<b>Teilenummern</b>	<b>alle</b>
	<b>Lagerorte</b>	<b>alle</b>
	<b>Teileart</b>	<b>1 - 3</b>
	<b>Umschlagsgruppen</b>	<b>alle</b>
	<b>Dispo-Kennzeichen</b>	<b>alle</b>
	<b>Bestand</b>	<b>Teile mit Bestand</b>
<b>Bewertung</b>	<b>Einkaufspreise</b>	

Abbildung 3: Kriterien – Bestandsliste

Druck Vorschau													
Datei Edit Ansicht													
Firma Programm Datum Uhrzeit Bed. Seite													
269R744-01 22.05.2012 17.37 %31 1													
<b>Bestandsliste Teile</b>													
Hersteller													
Teilenummer	Bezeichnung	Rab	T U Lager	Bestand	Rück-	VK-Preis P	EK-Preis	Lagerwert	Verbr.	Verbr.	D		
		A G			stand	E		Euro	L-Jahr	V-Jahr	K		
D 176404A2	Silikon-Dichtmittel	2	3 9 AD05C	2,00	0	11,95 1	11,95	23,90			0		
OELLONG3F	Longlife SW30		3 9 SHOP	65,50	0	16,76 1	1,00	65,50	7		7 0		
Summe Teile Hersteller :				2		Wert Hersteller :		89,40	Euro				
Summe Teile Gesamt :				2		Wert Gesamt :		89,40	Euro				
Davon Agentur-Teile :				0		Wert Agenturteile :			Euro				

Abbildung 4: Bestandsliste

In der folgenden Bestandsliste haben wir die Option **nur Auswertung nach Umschlagsgruppen** verwendet:

<b>Hersteller</b>		
<b>Sortiert nach</b>	<b>Teilenummern</b>	
<b>Einschränkungen</b>	<b>Teilenummern</b>	<b>alle</b>
	<b>Lagerorte</b>	<b>alle</b>
	<b>Teileart</b>	<b>alle</b>
	<b>Umschlagsgruppen</b>	<b>alle</b>
	<b>Dispo-Kennzeichen</b>	<b>alle</b>
	<b>Bestand</b>	<b>Teile mit Bestand</b>
<b>Bewertung</b>	<b>Einkaufspreise</b>	

**Abbildung 5: Kriterien - Bestandsliste nach Umschlagsgruppen**

Druck Vorschau

Datei Edit Ansicht

Firma	Programm	Datum	Uhrzeit	Bed.	Seite
	269R744-01	22.05.2012	17.46	%31	1

**Bestandsliste Teile**

Hersteller Volkswagen, Teilenummern alle, Lagerorte alle, Teileart alle, Umschlagsgruppen alle, Dispo-Kennzeichen alle, Einkaufspreise

**Nach Umschlagsgruppe**

Umschlagsgruppe	Anzahl Pos.	% z.G.	Bestand Euro	% z.G.	Umsatz lfd. Jahr Euro	% z.G.
N Neuteile	66	2,52	2.748,68	3,52	1.068,64	15,79
1	223	8,50	7.493,07	9,61	5.351,13	79,07
7	44	1,68	2.477,62	3,18	0,00	0,00
9	2.289	87,30	65.276,73	83,69	347,82	5,14
S u m m e	2.622		77.996,10		6.767,59	
Davon Agentur-Teile	0		0,00		0,00	

**Abbildung 6: Bestandsliste - Auswertung nach Umschlagsgruppen**

## Bestand Teile ohne Lagerort

Auf der **Bestandsliste Teile ohne Lagerort** (Vgl. Abbildung 10) sehen Sie Teile mit den **aktuellen Beständen** für die kein Lagerort eingegeben ist. Auf dieser Liste finden Sie je nach festgelegten Kriterien unter anderem Informationen zur **Bestand**, **Einzelpreis** und **Bestandswert**.

Die **Bestandsliste Teile ohne Lagerort** rufen Sie im **KFZ3000PLUS Hauptmenü** im Programmmodul **Lagerabwicklung** mit dem Reiter **Listen/Bestand Teile ohne Lagerort** auf:

**Abbildung 7: Aufruf - Bestandsliste ohne Lagerort**

Durch diese Anwahl gelangen Sie in die folgende Maske:

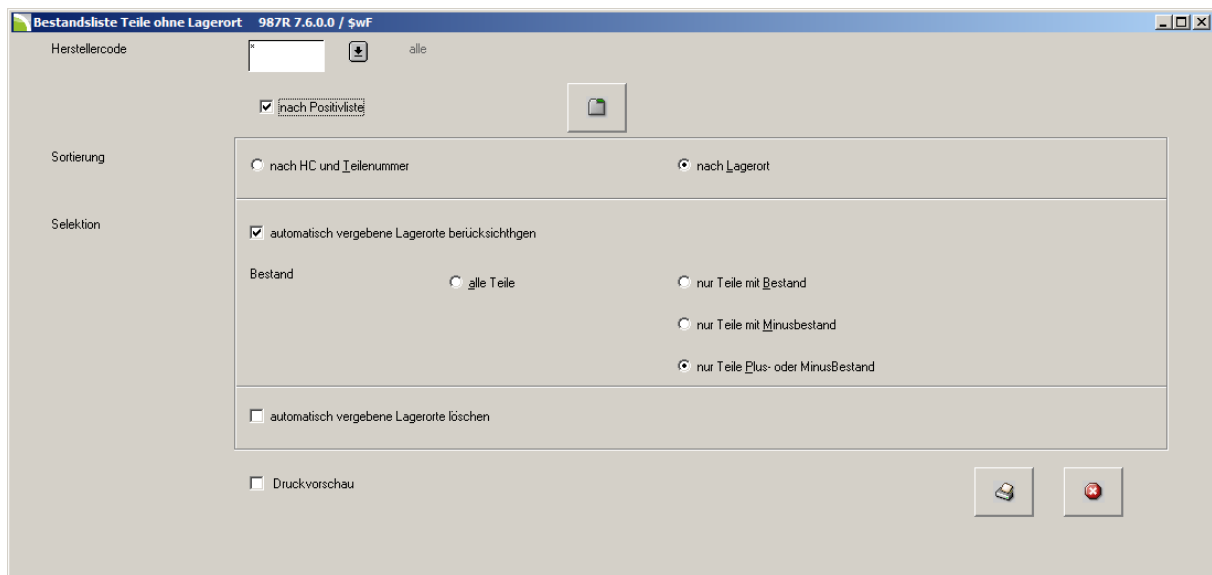

**Abbildung 8: Bestandsliste Teile ohne Lagerort erstellen**

In der Maske in **Abbildung 8** erzeugen Sie eine Bestandsliste mit Teilen ohne Lagerort. Dabei haben Sie mehrere Möglichkeiten Ihre Auswertungen individuell anzupassen:

### Felder und Ihre Bedeutung

#### **Herstellercode**

In diesem Feld wird der Herstellercode eingegeben. Sie können diesen auch mit dem Button:  direkt auswählen. Durch diese Auswahl erhalten Sie die Liste für den jeweils ausgewählten Hersteller.

Möchten Sie die Auswertung für alle Hersteller, geben Sie in dieses Feld [\*] ein. Falls Sie alle Hersteller auswählen, können Sie eine **Positivliste** erstellen.

### **Haken: Nach Positivliste**

Dieses Häkchen ist nur dann aktiv, wenn im Feld: **Herstellercode** die Auswahl: **alle Hersteller** getroffen wurde.

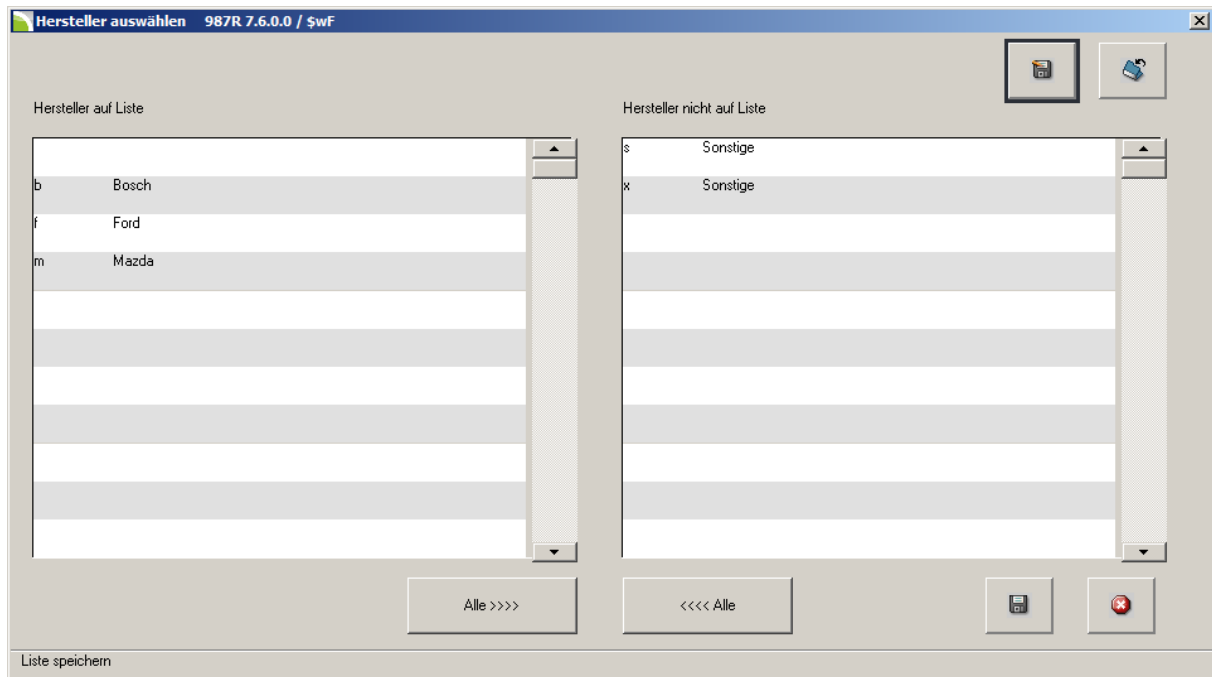

Mit der Positivliste können Sie einen, oder mehrere Hersteller von der Auswertung ausschließen. Klicken Sie dazu auf den Button: . Mit diesem Button gelangen Sie in die folgende Maske:

**Abbildung 9: Positivliste - Hersteller wählen**

In dieser Maske können Sie bestimmen, welche Hersteller zur Auswertung herangezogen werden und welche nicht.

Im linken Feld: **Hersteller auf Liste** können Sie mit einem Doppelklick auf den jeweiligen Hersteller, diesen in das rechte Feld: **Hersteller nicht auf Liste** hinzufügen. Dieser Hersteller wird dadurch von der Auswertung ausgeschlossen.

Mit dem Button:  können Sie eine Auswertung speichern, damit Sie diese beim nächsten Programmaufruf mit dem Button:  direkt öffnen können.

### **Sortierung**

Hier legen Sie fest wie das Ergebnis der Auswertung auf der Liste sortiert wird. Sie können die Sortierung wie folgt festlegen:

- Nach Hersteller und Teilenummer
- Nach Lagerort

## **Bestand Teile ohne Lagerort**

### **Selektion**

In diesem Bereich kann eingestellt werden, welche Teile zur Auswertung herangezogen werden. Sie können die Auswertung nach folgenden Kriterien eingrenzen:

- Haken: Automatisch vergebene Lagerorte berücksichtigen  
Mit einem Häkchen im Schalter werden auch die Teile ausgewertet, für die das Programm einen automatischen Lagerort erstellt hat, beispielsweise: **AUFTR**, **LAGZU**, **INVT**.

### **Bestand**

- Alle Teile  
Falls dieser Schalter aktiviert ist, werden alle Teile zur Auswertung herangezogen.
- Teile nur mit Bestand  
Wird dieser Schalter aktiviert, werden nur Teile zur Auswertung herangezogen, die Sie im Bestand haben.
- Nur Teile mit Minusbestand  
Wird dieser Schalter aktiviert, werden nur Teile zur Auswertung herangezogen, die in Ihrem Lager mit einem Minusbestand geführt werden.
- Nur Teile Plus- oder Minusbestand  
Wird dieser Schalter aktiviert, werden nur Teile zur Auswertung herangezogen, die einen Plus- oder Minusbestand haben.

### **Haken: Automatisch vergebene Lagerorte löschen**

Mit diesem Haken werden vom Programm automatisch vergebene Lagerorte, beispielsweise: **AUFTR**, **LAGZU**, **INVT**. gelöscht.

### **Haken: Druckvorschau**

Mit diesem Häkchen erstellen Sie zusammen mit dem Button:  eine Druckvorschau am Bildschirm – es erfolgt kein Druck.

Mit dem Button:  in **Abbildung 8** starten Sie die Auswertung bzw. den Druck der Liste.

Mit dem Reiter: **Datei/Drucken** können Sie alternativ einen Drucker auswählen.

## Beispiel einer Bestandsliste ohne Lagerort

Firma	Programm	Datum	Uhrzeit	Bed.	Seite	
Autohaus	987R760-00	02.12.2013	15.11	\$wF	1	
<b><u>Bestandsliste: Teile ohne Lagerort</u></b>						
Hersteller f Ford						
HC	Teilenummer	Bezeichnung	Lager	Bestand	Einzelpreis	Bestandswert
f	1 018 822	RING		1,00	1,01	1,01
f	1 038 360	O-RING		1,00	2,51	2,51
f	1 044 571	FLANSCHBUECHSE		-2,00	0,00	0,00
f	1 058 151	HUTMUTTER		-2,00	0,00	0,00
f	1 072 429	HALTEPLATTE		-2,00	0,00	0,00
f	1 073 466	DICHTUNG		1,00	3,22	3,22
f	1 096 559	DICHTRING		1,00	3,63	3,63
f	1 099 902	KUEHLWASSERSCHLAUCH		1,00	53,05	53,05
f	1 102 614	SECHSKANTSCHR.		3,00	2,49	7,47
f	1 108 802	SECHSKANTMUTTER		-2,00	0,00	0,00
f	1 110 470	DICHTUNG		1,00	9,54	9,54
f	1 209 177	Nebelscheinwerfer		-1,00	0,00	0,00
f	1 222 991	PLATTE - RUECKSTRAHL		1,00	12,13	12,13
f	1 232 215	Dichtscheibe f.Hohl		5,00	2,40	12,00
f	1 253 293	SCHRAUBE		1,00	1,29	1,29
f	1 319 177	DICHTUNG		-1,00	0,00	0,00
f	1 324 507	CLIP		3,00	10,02	30,06
f	1 325 968	SENSOR		1,00	49,83	49,83
f	1 332 800	EMBLEM		1,00	14,43	14,43
f	1 352 187	Sensor +IntelAirbag		1,00	43,43	43,43
f	1 359 240	Verkleidung Radh/ LI		1,00	0,01	0,01
f	1 360 893	ZIERLEISTE		-1,00	0,00	0,00
f	1 365 648	Br.Sattel H/R FC04		-1,00	0,00	0,00
f	1 369 475	GRILL		-1,00	0,00	0,00
f	1 370 340	ZIERBLLENDE		-1,00	0,00	0,00
f	1 370 360	GITTERTRENNWAND		1,00	123,45	123,45
f	1 371 837	ABDECKUNG		1,00	5,73	5,73
f	1 381 553	SCHAUMSTOFFBAND		2,00	5,89	11,78
f	1 381 666	Halter - Kuehler oben		2,00	1,72	3,44
f	1 382 652	SECHSKANTSCHRAUBE		1,00	0,79	0,79
f	1 386 652	ZIERBLLENDE		-1,00	0,00	0,00
f	1 433 764	HALTER		4,00	7,82	31,28
f	1 435 613	"O"-RING		3,00	1,87	5,61
f	1 435 614	"O"-RING		3,00	1,87	5,61
f	1 436 439	BODENBELAG VORN		1,00	20,84	20,84
f	1 441 167	BETAETIGUNGSZUG		1,00	26,53	26,53
f	1 444 789	Stoßfänger H/R Panth		-1,00	0,00	0,00
f	1 446 264	SCHELLE - MANSCHETTE		1,00	1,76	1,76
f	1 454 917	SECHSKANTSCHRAUBE		8,00	6,10	48,80
f	1 455 058	SECHSKANTMUTTER		8,00	2,69	21,52
f	1 457 256	REFLEKTOR - TUEER		1,00	6,16	6,16
f	1 458 882	SCHRAUBE		-6,00	0,00	0,00
f	1 460 199	REFLEKTOR		1,00	5,69	5,69
f	1 464 068	LADESICHERUNGSNETZ		1,00	127,31	127,31
f	1 473 669	ZIERLEISTE - FENSTER		1,00	20,47	20,47
f	1 473 677	Zierleiste H/L Fenst		1,00	20,57	20,57
f	1 480 303	ABDECKUNG		1,00	15,13	15,13
f	1 481 081	MOTOR		1,00	49,06	49,06
f	1 483 810	FUEHRUNG		1,00	9,83	9,83
f	1 485 145	Unterlegscheibe		2,00	2,75	5,50
f	1 495 693	ALUFELGE Y 4SP 6x15		1,00	113,44	113,44
f	1 509 297	HALTER - STOSSFAENGE		1,00	14,02	14,02

Abbildung 10: Beispiel - Bestandsliste Teile ohne Lagerort

## Preisliste Teile

Auf der **Preisliste** (Vgl. Abbildung 14) sehen Sie Teile und den dazugehörigen **VK-Preis**. Sie können außerdem eine **Änderungsliste** erstellen, die nur Teile auflistet, deren Preise geändert wurden. Auf der Preisliste stehen Ihnen außerdem noch weitere Informationen zur Verfügung, beispielsweise die **Modellgruppe** oder die **Teileart**.

Die **Preisliste Teile** rufen Sie im **KFZ3000PLUS Hauptmenü** im Programmmodul **Lagerabwicklung** mit dem Reiter **Listen/Preisliste** auf:

Abbildung 11: Aufruf Preisliste

Durch diese Auswahl gelangen Sie in die folgende Maske:

Abbildung 12: Preisliste erstellen

In **Abbildung 12** können Sie eine Preisliste für Ihre Teile erstellen. Dabei haben Sie mehrere Möglichkeiten die Preisliste individuell anzupassen:

## ***Felder und ihre Bedeutung***

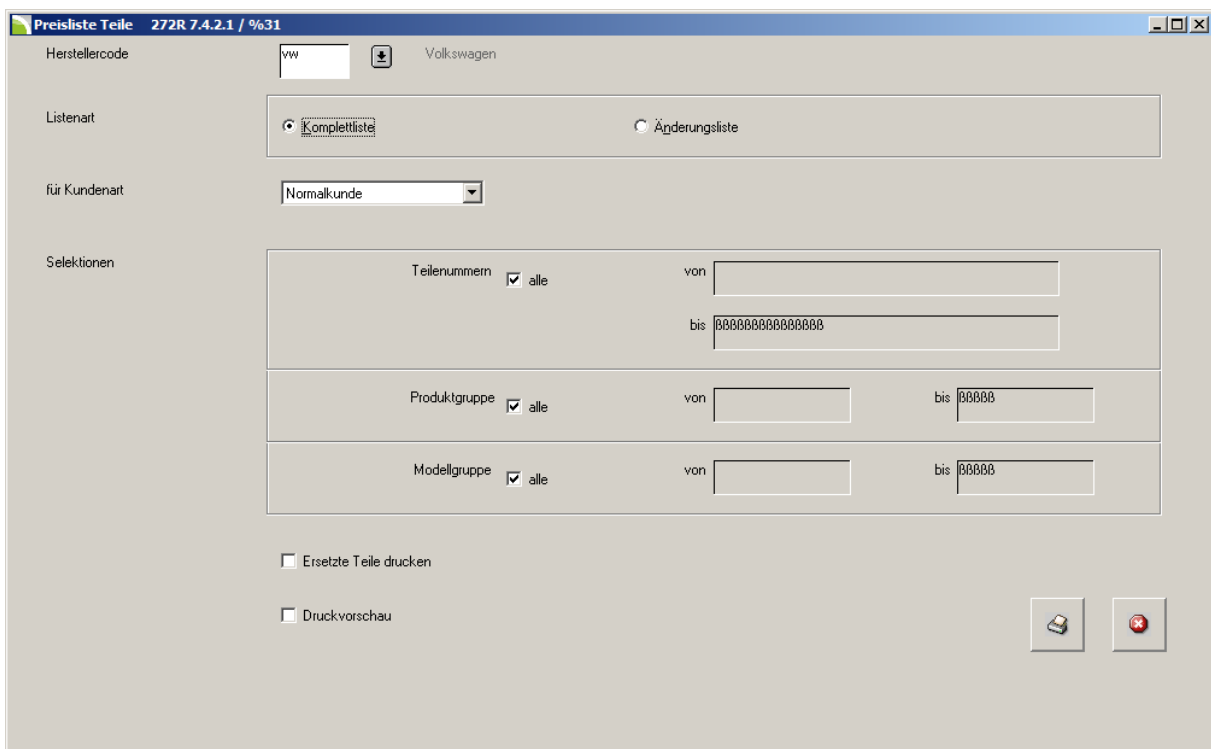
### **Herstellercode**

In diesem Feld wird der Herstellercode eingegeben. Sie können diesen auch mit dem Button:  direkt auswählen. Durch diese Auswahl erhalten Sie die Preisliste für den jeweils ausgewählten Hersteller.

Möchten Sie die Auswertung für alle Hersteller, geben Sie in dieses Feld [\*] ein.

### **Listenart**

In diesem Feld haben Sie folgende Möglichkeiten:

- Komplettliste  
Aktivieren Sie diesen Schalter, um eine Preisliste mit allen Teilen zu erhalten. Sie können anschließend weitere individuelle Eingrenzungen vornehmen.
- Änderungsliste  
Aktivieren Sie diesen Schalter, um eine Preisliste mit allen Teilen zu erhalten, deren Preis geändert wurde.

### **Für Kundenart**

In diesem Feld können Sie mit der Schnellauswahl  die Kundenart auswählen. Für die ausgewählte Kundenart wird die Preisliste erstellt.

#### **Hinweis:**

Die Kundenarten werden in den Stammdaten hinterlegt. Definiert werden die Kundenarten im **KFZ3000PLUS Administrator** mit dem Reiter **Daten/Tabellen/Kundenarten**. Für die unterschiedlichen Kundenarten können Verkaufsrabatte definiert werden. Falls ein Teil zu einer bestimmten Rabattgruppe gehört, erhalten Sie so unterschiedliche Preise. Zum Anlegen von Rabattgruppen lesen Sie mehr in der separaten Beschreibung: **Stammdaten-Rabattgruppen**.

### **Selektionen**

In diesem Bereich kann eingestellt werden, welche Teile zur Auswertung herangezogen werden. Sie können die Auswertung nach folgenden Kriterien eingrenzen:

- Teilenummern  
Mit einem Häkchen im Schalter **alle**, werden alle Teile ausgewertet. Falls dieser Schalter deaktiviert wird, kann in den Feldern **von/bis** die Auswertung für einen bestimmten Bereich (Teilenummer) eingegrenzt werden.
- Produktgruppe  
Mit einem Häkchen im Schalter **alle**, werden alle Produktgruppen ausgewertet. Falls dieser Schalter deaktiviert wird, kann in den Feldern **von/bis** die Auswertung für eine bestimmte Produktgruppe eingegrenzt werden.

## Preisliste Teile

---

### Modellgruppe

Mit einem Häkchen im Schalter **alle**, werden alle Modellgruppen ausgewertet. Falls dieser Schalter deaktiviert wird, kann in den Feldern **von/bis** die Auswertung für eine bestimmte Modellgruppe eingegrenzt werden.

### **Ersetzte Teile drucken**

Falls Sie Teile drucken/auswerten möchten, die ersetzt worden sind, aktivieren Sie diesen Schalter.

### **Druckvorschau**

Aktivieren Sie diesen Schalter um am Bildschirm eine Druckvorschau der Preisliste zu erhalten.

Mit diesem Button wird die Druckvorschau bzw. der Druck der Preisliste gestartet.

#### **Hinweis:**

Falls Sie einen PDF-Drucker installiert haben, können Sie die Preisliste auch im PDF-Format erzeugen. Gehen Sie dazu mit dem Reiter **Datei/Drucken** in den Druckerdialog und wählen Sie den PDF-Drucker aus.

Mit diesem Button kann die Ansicht in **Abbildung 12** jeder Zeit verlassen werden.

Im nächsten Unterkapitel sehen Sie eine **Preisliste Teile**, als Änderungsliste beispielhaft abgebildet.

## Beispiel einer Preisliste Teile

In den folgenden Abbildungen sehen Sie eine Preisliste Teile beispielhaft abgebildet. Dabei wurden folgende Kriterien verwendet:

Preisliste Teile		
für	Normalkunde	
Listenart	Änderungsliste	
Hersteller	Volkswagen	
Einschränkungen	Teilenummern	alle
	Produktgruppe	alle
	Modellgruppe	alle

Abbildung 13: Kriterien - Preisliste Teile

Firma	Programm	Datum	Uhrzeit	Bed.	Seite			
	272R742-01	23.05.2012	9.46	%31	1			
<b><u>PreislisteTeile</u></b>								
Preislistenart	Änderungsliste							
Kundenart	Normalkunde							
Hersteller	Preise in Euro							
Tellenummer	Bezeichnung	Lager	Produktgr.	Modellgr.	Teileart	PE	VK-Preis Netto	VK-Preis Incl.MwSt
VW 1K3857705KRAA	DREIP.GURT		KMC	A	0	1	94,80	112,81
VW 1K3857705RAA	Ersetzt durch	1K3857705GRAA						
VW 1K3857705RGR	DREIP.GURT		KMC	A	0	1	94,80	112,81
VW 1K3857706ARA	Ersetzt durch	1K3857706HRAA						
VW 1K3857706CRAA	DREIP.GURT		KMC	A	0	1	94,80	112,81
VW 1K3857706CGR	DREIP.GURT		KMC	A	0	1	94,80	112,81
VW 1K3857706GRAA	DREIP.GURT		KMC	A	0	1	94,80	112,81
VW 1K3857706HRAA	DREIP.GURT		KMC	A	0	1	94,80	112,81
VW 1K3857706JRAA	DREIP.GURT		KMC	A	0	1	94,80	112,81
VW 1K3857706KRAA	DREIP.GURT		KMC	A	0	1	94,80	112,81
VW 1K3857706LRAA	DREIP.GURT		KMC	A	0	1	94,80	112,81
VW 1K3857706RAA	Ersetzt durch	1K3857706GRAA						

Abbildung 14: Preisliste Teile – Änderungsliste

## Preisliste mit allen Preisen

Auf der **Preisliste mit allen Preisen** (Vgl. Abbildung 18) sehen Sie nicht nur den **VK-Preis**, sondern auch den **Basispreis**, den **Einkaufspreis** und den **Durchschnittseinkaufspreis**. Sie können außerdem eine Änderungsliste erstellen, die nur Teile auflistet, deren Preise geändert wurden.

Die **Preisliste Teile mit allen Preisen** rufen Sie im **KFZ3000PLUS Hauptmenü** im Programmmodul **Lagerabwicklung** mit dem Reiter **Listen/Preisliste mit allen Preisen** auf:

**Abbildung 15: Aufruf - Preisliste mit allen Preisen**

Durch diese Anwahl gelangen Sie in die folgende Maske:

**Abbildung 16: Preisliste mit allen Preisen - erstellen**

In **Abbildung 16** können Sie eine Preisliste mit allen Preisen für Ihre Teile erstellen. Dabei haben Sie mehrere Möglichkeiten die Preisliste individuell anzupassen:

## ***Felder und ihre Bedeutung***

### **Herstellercode**

In diesem Feld wird der Herstellercode eingegeben. Sie können diesen auch mit dem Button:  direkt auswählen. Durch diese Auswahl erhalten Sie die Umsatzliste für den jeweils ausgewählten Hersteller.

Möchten Sie die Auswertung für alle Hersteller, geben Sie in dieses Feld [\*] ein.

### **Listenart**

In diesem Feld haben Sie folgende Möglichkeiten:

- Komplettliste  
Aktivieren Sie diesen Schalter, um eine Preisliste mit allen Teilen zu erhalten. Sie können anschließend weitere individuelle Eingrenzungen vornehmen.
- Änderungsliste  
Aktivieren Sie diesen Schalter, um eine Preisliste mit allen Teilen zu erhalten, deren Preis geändert wurde.

### **Kundenart**

Hier können Sie mit der Schnellauswahl  die Kundenart auswählen. Für die ausgewählte Kundenart wird die Preisliste erstellt.

#### **Hinweis:**

Die Kundenarten werden in den Stammdaten hinterlegt. Definiert werden die Kundenarten im **KFZ3000PLUS Administrator** mit dem Reiter **Daten/Tabellen/Kundenarten**. Für die unterschiedlichen Kundenarten können Verkaufsrabatte definiert werden. Falls ein Teil zu einer bestimmten Rabattgruppe gehört, erhalten Sie so unterschiedliche Preise. Zum Anlegen von Rabattgruppen lesen Sie mehr in der separaten Beschreibung: **Stammdaten-Rabattgruppen**.

### **Selektionen**

In diesem Bereich kann eingestellt werden, welche Teile zur Auswertung herangezogen werden. Sie können die Auswertung nach folgenden Kriterien eingrenzen:

- Teilenummern  
Mit einem Häkchen im Schalter **alle**, werden alle Teile ausgewertet. Falls dieser Schalter deaktiviert wird, kann in den Feldern **von/bis** die Auswertung für einen bestimmten Bereich (Teilenummer) eingegrenzt werden.
- Produktgruppe  
Mit einem Häkchen im Schalter **alle**, werden alle Produktgruppen ausgewertet. Falls dieser Schalter deaktiviert wird, kann in den Feldern **von/bis** die Auswertung für eine bestimmte Produktgruppe eingegrenzt werden.

## Preisliste mit allen Preisen

---

### Modellgruppe

Mit einem Häkchen im Schalter **alle**, werden alle Modellgruppen ausgewertet. Falls dieser Schalter deaktiviert wird, kann in den Feldern **von/bis** die Auswertung für eine bestimmte Modellgruppe eingegrenzt werden.

### **Ersetzte Teile drucken**

Aktivieren Sie diesen Schalter, um auf der Auswertung auch Teile mit Preisen zu erhalten, die durch andere Teile ersetzt wurden.

### **Druckvorschau**

Aktivieren Sie diesen Schalter um am Bildschirm eine Druckvorschau der Preisliste zu erhalten.

Mit diesem Button wird die Druckvorschau bzw. der Druck der Preisliste mit allen Preisen gestartet.

#### **Hinweis:**

Falls Sie einen PDF-Drucker installiert haben, können Sie die Preisliste mit allen Preisen auch im PDF-Format erzeugen. Gehen Sie dazu mit dem Reiter **Datei/Drucken** in den Druckerdialog und wählen Sie den PDF-Drucker aus.

Mit diesem Button kann die Ansicht in **Abbildung 12** jeder Zeit verlassen werden.

## Beispiel einer Preisliste mit allen Preisen

In den folgenden Abbildungen sehen Sie eine Preisliste Teile mit allen Preisen beispielhaft abgebildet. Dabei wurden folgende Kriterien verwendet:

Preisliste Teile (mit allen Preisen)		
für	Normalkunde	
Listenart	Komplettliste	
Hersteller		
Einschränkungen	Teilenummern	alle
	Produktgruppe	alle
	Modellgruppe	alle

Abbildung 17: Preisliste alle Teile - Kriterien

Firma	Programm	Datum	Uhrzeit	Bed.	Seite				
	281R742-01	23.05.2012	17.40	%31	1				
<b><u>Preisliste Teile (mit allen Preisen)</u></b>									
Preislistenart	Komplettliste								
Kundenart	Normalkunde								
Hersteller	Preise in Euro								
Teilenummer	Bezeichnung	Lager	T	PE	Basis-Pr.	EK-Preis	DEK-Preis	VK-Preis	VK-Preis
			A					Netto	Incl. MwSt
VW 070115311	Verschlussdeckel	AA01E	0	1	8,15	5,24	5,24	8,15	9,70
VW 000010006	HINWSCHILD	SK1B	0	1	0,02	0,02	0,02	0,02	0,02
VW 000051473A	FREISPRECH	LAGZUG	0	1	150,42	150,42	150,42	150,42	179,00
VW 000055208	Einbausatz-Elektrische Teile	AB09C	0	1	81,98	81,98	47,55	81,98	97,56
VW 0000843003H1	CAP	SHOP	0	1	8,32	8,32	6,66	8,32	9,90
VW 000087610G3H1	SCHL.ANHD	SHOP	0	1	4,16	4,16	4,16	4,16	4,95
VW 000098656	ANTENNKABL		0	1	25,75	25,75	25,75	25,75	30,64
VW 000098656A	ANTENNKABL		0	1	25,75	25,75	25,75	25,75	30,64
VW 000098657	ANTENNKABL		0	1	25,75	25,75	25,75	25,75	30,64
VW 000098658	ANTENNKABL		0	1	25,75	25,75	25,75	25,75	30,64
VW 000098670	ANTENNKABL		0	1	14,55	14,55	14,55	14,55	17,31

Abbildung 18: Preisliste mit allen Preisen - Komplettliste

## Umsatzliste Teile

Auf der **Umsatzliste Teile** (Vgl. Abbildung 22) sehen Sie für jedes Teil die **verkaufte Menge** und den dazugehörigen **Umsatz** (Preis des Teils multipliziert mit der verkauften Menge).

Die **Umsatzliste Teile** rufen Sie im **KFZ3000PLUS Hauptmenü** im Programmmodul **Lagerabwicklung** mit dem Reiter **Listen/Umsatzliste Teile** auf:

**Abbildung 19: Aufruf - Umsatzliste Teile**

Durch diese Anwahl gelangen Sie in die folgende Maske:

**Abbildung 20: Umsatzliste Teile erstellen**

In **Abbildung 12** können Sie eine Umsatzliste für Ihre Teile erstellen. Dabei haben Sie mehrere Möglichkeiten die Umsatzliste individuell anzupassen:

## ***Felder und Ihre Bedeutung***

### **Herstellercode**

In diesem Feld wird der Herstellercode eingegeben. Sie können diesen auch mit dem Button:  direkt auswählen. Durch diese Auswahl erhalten Sie die Umsatzliste für den jeweils ausgewählten Hersteller.

Möchten Sie die Auswertung für alle Hersteller, geben Sie in dieses Feld [\*] ein.

### **Listenart**

In diesem Feld können Sie festlegen, für welches Geschäftsjahr die Analyse erfolgen soll. Sie haben dabei folgende Möglichkeiten:

- Laufendes Jahr  
Aktivieren Sie diesen Schalter, um die Umsatzauswertung für das aktuelle Geschäftsjahr zu erhalten.
- Laufendes Jahr und Vorjahr  
Aktivieren Sie diesen Schalter, um die Umsatzauswertung für das aktuelle und das abgelaufene Geschäftsjahr zu erhalten. Durch diese Option haben Sie die Möglichkeit, beide Geschäftsjahre zu vergleichen.

### **Auswertung**

In diesem Feld können Sie die Art der Auswertung bestimmen. Sie haben dabei folgende Möglichkeiten:

- Alle Teile  
Aktivieren Sie diesen Schalter, um alle Teile auszuwerten. Dadurch werden auf der Liste auch Teile sichtbar, für die kein Umsatz erzielt wurde.
- Nur Teile mit Umsatz  
Aktivieren Sie diesen Schalter, um auf der Liste nur Teile auszuweisen, für die ein Umsatz erzielt wurde.

### **Sortierung nach**

In diesem Feld können Sie die Umsatzliste nach unterschiedlichen Kriterien sortieren. Folgende Möglichkeiten zur Sortierung stehen zur Verfügung:

- Teilenummer
- Modellgruppe
- Lagerort
- Produktgruppe
- Modell- und Produktgruppe

### **Teilenummer von**

Mit einem Häkchen im Schalter **alle**, werden alle Teile ausgewertet. Falls dieser Schalter deaktiviert wird und die Sortierung nach Teilenummer aktiviert ist, werden die Felder freigeschaltet, in denen die Auswertung nach Teilenummern eingegrenzt werden kann.

### **Lagerort von**

Mit einem Häkchen im Schalter **alle**, werden alle Teile ausgewertet. Falls dieser Schalter deaktiviert wird und die Sortierung nach dem Lagerort aktiviert ist,

## **Umsatzliste Teile**

werden die Felder freigeschaltet, in denen die Auswertung nach dem Lagerort eingegrenzt werden kann.

### **Produktgruppe**

Mit einem Häkchen im Schalter **alle**, werden alle Produktgruppen ausgewertet. Falls dieser Schalter deaktiviert wird und die Sortierung nach Produktgruppen aktiviert ist, wird das Feld freigeschaltet, in dem die Auswertung nach der jeweiligen Produktgruppe eingegrenzt werden kann.

### **Modellgruppe**

Mit einem Häkchen im Schalter **alle**, werden alle Modellgruppen ausgewertet. Falls dieser Schalter deaktiviert wird und die Sortierung nach Modellgruppen aktiviert ist, wird das Feld freigeschaltet, in dem die Auswertung nach der jeweiligen Produktgruppe eingegrenzt werden kann.

### **Teileart**

Mit einem Häkchen im Schalter **alle**, werden alle Teilearten ausgewertet. Falls dieser Schalter deaktiviert wird, kann mit der Schnellauswahl  die Auswertung für bestimmte Teilearten eingegrenzt werden. Bei einer Teileart handelt es sich beispielsweise um ein **Ersatzteil**, einen **Reifen** oder einen **durchlaufenden Posten**.

### **Umsätze gelöschte Bewegungssätze löschen**

Mit einem Häkchen in diesem Schalter, werden die Umsätze für Teile angezeigt deren Bewegungssatz gelöscht wurde. In der Regel handelt es sich um **Einmalteile**.

### **Druckvorschau**

Aktivieren Sie diesen Schalter um am Bildschirm eine Druckvorschau der Umsatzliste zu erhalten.

Mit diesem Button wird die Druckvorschau bzw. der Druck der Umsatzliste gestartet.

#### **Hinweis:**

Falls Sie einen PDF-Drucker installiert haben, können Sie die Umsatzliste auch im PDF-Format erzeugen. Gehen Sie dazu mit dem Reiter **Datei/Drucken** in den Druckerdialog und wählen Sie den PDF-Drucker aus.

Mit diesem Button kann die Ansicht in **Abbildung 20** jeder Zeit verlassen werden.

Im nächsten Unterkapitel sehen Sie eine **Umsatzliste Teile**, als Änderungsliste beispielhaft abgebildet.

## Beispiel einer Umsatzliste Teile

In den folgenden Abbildungen sehen Sie eine Umsatzliste Teile beispielhaft abgebildet. Dabei wurden folgende Kriterien verwendet:

# Umsatzliste Teile

Listenart	Laufendes Jahr und V
Herstellercode	
Auswertung nach	nur Teile mit Umsatz
Selektion nach	nach Teilenummer
Teileart	alle
von	
bis	BBBBBBBBBBBBBBBB

Abbildung 21: Umsatzliste - Kriterien

Firma	Program	Datum	Uhrzeit	Bed.	Seite			
WOLFF 3000 Plus	275R744-01	23.05.2012	11.39	%31	1			
<b><u>Umsatzliste Teile</u></b>								
Hersteller								
HC Teilenummer	Bezeichnung	Lager	T U	Bestand	Verkauf	Vorjahr		
			A G	Menge	Menge	Euro	Menge	Euro
VW 1J0927804	FUEHLER		0 8	0	1	27,20	1	27,20
VW 032035255	ZUENDSTECK	AA01A	0 9	2	0	5,21	0	5,21
VW 038103385A	ZYL.SCHRAU	AA01A	0 1	2	1	1,55	1	1,55
VW 052035281	STECKER	AA01A	0 9	3	0	4,99	0	4,99
VW 038103085E	WELLENDICH	AA01B	0 8	0	1	15,40	0	0,00
VW 038103937	KAPPE	AA01B	0 8	0	1	0,43	1	0,43
VW 050103663	TRICHTER	AA01B	0 1	3	1	2,10	1	2,10
VW 06A103171A	DICHTFLANS	AA01B	0 8	0	1	44,00	1	44,00
VW 06A103663B	TRICHTER	AA01B	0 9	1	0	2,62	0	2,62
VW 06A103937	KAPPE	AA01B	0 8	0	2	0,86	2	0,86
VW 038109244M	UMLENKROLL	AA01C	0 8	0	1	58,80	1	58,80
VW 038109454A	MUTTER	AA01C	0 1	3	3	2,45	3	2,45
VW 038109243M	ROLLE	AA01D	0 1	2	1	67,90	1	67,90
VW 038109243N	ROLLE	AA01D	0 8	0	1	67,90	1	67,90

Abbildung 22: Umsatzliste Teile - Nur mit Umsatz

## Ertragsliste Teile

Auf der **Ertragsliste Teile** (Vgl. Abbildung 26) sehen Sie für jedes Teil den **Umsatz**, den **Aufwand** und den dazugehörigen **Ertrag**.

Die **Ertragsliste Teile** rufen Sie im **KFZ3000PLUS Hauptmenü** im Programmmodul **Lagerabwicklung** mit dem Reiter **Listen/Ertragsliste Teile** auf:

Abbildung 23: Aufruf - Ertragsliste Teile

Durch diese Anwahl gelangen Sie in die folgende Maske:

Abbildung 24: Ertragsliste Teile erstellen

In **Abbildung 24** können Sie eine Ertragsliste für Ihre Teile erstellen. Dabei haben Sie mehrere Möglichkeiten die Ertragsliste individuell anzupassen:

## ***Felder und ihre Bedeutung***

### **Herstellercode**

In diesem Feld wird der Herstellercode eingegeben. Sie können diesen auch mit dem Button:  direkt auswählen. Durch diese Auswahl erhalten Sie die Ertragsliste für den jeweils ausgewählten Hersteller.

Möchten Sie die Auswertung für alle Hersteller, geben Sie in dieses Feld [\*] ein.

### **Listenart**

In diesem Feld können Sie festlegen, für welches Geschäftsjahr die Analyse erfolgen soll. Sie haben dabei folgende Möglichkeiten:

- Lfd. Monat und Jahr  
Aktivieren Sie diesen Schalter, um die Ertragsauswertung für den aktuellen Monat und das aktuelle Geschäftsjahr zu erhalten.
- Lfd. Jahr und Vorjahr  
Aktivieren Sie diesen Schalter, um die Ertragsauswertung für das laufende Geschäftsjahr und für das Vorjahr zu erhalten.

### **Auswertung**

In diesem Feld können Sie die Art der Auswertung bestimmen. Sie haben dabei folgende Möglichkeiten:

- Alle Teile  
Aktivieren Sie diesen Schalter, um alle Teile auszuwerten. Dadurch werden auf der Liste auch Teile sichtbar, für die kein Umsatz erzielt wurde.
- Nur Teile mit Umsatz  
Aktivieren Sie diesen Schalter, um auf der Liste nur Teile auszuweisen, für die ein Umsatz erzielt wurde.

### **Sortierung nach**

In diesem Feld können Sie die Ertragsliste nach unterschiedlichen Kriterien sortieren. Folgende Möglichkeiten zur Sortierung stehen zur Verfügung:

- Teilenummer
- Modellgruppe
- Lagerort
- Produktgruppe
- Modell- und Produktgruppe

### **Teilenummer von**

Mit einem Häkchen im Schalter alle, werden alle Teile ausgewertet. Falls dieser Schalter deaktiviert wird und die Sortierung nach Teilenummer aktiviert ist, werden die Felder freigeschaltet, in denen die Auswertung nach Teilenummern eingegrenzt werden kann.

## Ertragsliste Teile

---

### Lagerort von

Mit einem Häkchen im Schalter **a11e**, werden alle Teile ausgewertet. Falls dieser Schalter deaktiviert wird und die Sortierung nach dem Lagerort aktiviert ist, werden die Felder freigeschaltet, in denen die Auswertung nach dem Lagerort eingegrenzt werden kann.

### Produktgruppe

Mit einem Häkchen im Schalter **a11e**, werden alle Produktgruppen ausgewertet. Falls dieser Schalter deaktiviert wird und die Sortierung nach Produktgruppen aktiviert ist, wird das Feld freigeschaltet, in dem die Auswertung nach der jeweiligen Produktgruppe eingegrenzt werden kann.

### Modellgruppe

Mit einem Häkchen im Schalter **a11e**, werden alle Modellgruppen ausgewertet. Falls dieser Schalter deaktiviert wird und die Sortierung nach Modellgruppen aktiviert ist, wird das Feld freigeschaltet, in dem die Auswertung nach der jeweiligen Produktgruppe eingegrenzt werden kann.

### Teileart

Mit einem Häkchen im Schalter **a11e**, werden alle Teilearten ausgewertet. Falls dieser Schalter deaktiviert wird, kann mit der Schnellauswahl  die Auswertung für bestimmte Teilearten eingegrenzt werden. Bei einer Teileart handelt es sich beispielsweise um ein **Ersatzteil**, einen **Reifen** oder einen **durchlaufenden Posten**.

### Druckvorschau

Aktivieren Sie diesen Schalter um am Bildschirm eine Druckvorschau der Ertragsliste zu erhalten.

Mit diesem Button wird die Druckvorschau bzw. der Druck der Ertragsliste gestartet.

#### Hinweis:

Falls Sie einen PDF-Drucker installiert haben, können Sie die Ertragsliste auch im PDF-Format erzeugen. Gehen Sie dazu mit dem Reiter **Datei/Drucken** in den Druckerdialog und wählen Sie den PDF-Drucker aus.

Mit diesem Button kann die Ansicht in **Abbildung 20** jeder Zeit verlassen werden.

## Beispiel einer Ertragsliste Teile

In den folgenden Abbildungen sehen Sie eine Ertragsliste Teile beispielhaft abgebildet. Dabei wurden folgende Kriterien verwendet:

Ertragsliste Teile	
Listenart	MonatLaufendes Jahr
Herstellercode	
Auswertung nach	nurTeilemitUmsatz
Selektion nach	nachTeilenummer
Teileart	alle
von	
bis	BBBBBBBBBBBBBBBB

Abbildung 25: Ertragsliste - Kriterien

Firma	Programm	Datum	Uhrzeit	Bed.	Seite
	255R743-02	23.05.2012	14.12	%31	1
<b><u>Ertragsliste Teile</u></b>					
Hersteller					
HC	Teilenummer	Bezeichnung	Januar 2012	ift. Jahr ( 0 Mon.)	
			Umsatz Aufwand Ertrag	Umsatz Aufwand Ertrag	
vw	1J0927804	FUEHLER	27,20 25,06 2,14	27,20 25,06 2,14	
vw	032035255	ZUENDSTECK	5,21 4,53 0,68	5,21 4,53 0,68	
vw	038103385A	ZYL.SCHRAU	1,55 0,73 0,82	1,55 0,73 0,82	
vw	052035281	STECKER	4,99 4,34 0,65	4,99 4,34 0,65	
vw	038103088E	WELLENDICH	15,40 8,74 6,66	15,40 8,74 6,66	
vw	038103937	KAPPE	0,43 0,31 0,12	0,43 0,31 0,12	
vw	050103663	TRICHTER	2,10 1,79 0,31	2,10 1,79 0,31	
vw	06A103171A	DICHTFLANS	44,00 22,60 21,40	44,00 22,60 21,40	
vw	06A103663B	TRICHTER	2,62 2,28 0,34	2,62 2,28 0,34	
vw	06A103937	KAPPE	0,86 0,62 0,24	0,86 0,62 0,24	

Abbildung 26: Ertragsliste - Teile nur mit Umsatz

## Einkaufsliste Teile

# Einkaufsliste Teile

Auf der **Einkaufsliste Teile** (Vgl. Abbildung 30) sehen Sie alle Teile, die in einem definierten Zeitraum eingekauft wurden.

Die **Einkaufsliste Teile** rufen Sie im **KFZ3000PLUS Hauptmenü** im Programmmodul **Lagerabwicklung** mit dem Reiter **Listen/Einkaufsliste Teile** auf:

**Abbildung 27: Aufruf Einkaufsliste Teile**

Durch diese Auswahl gelangen Sie in die folgende Maske:

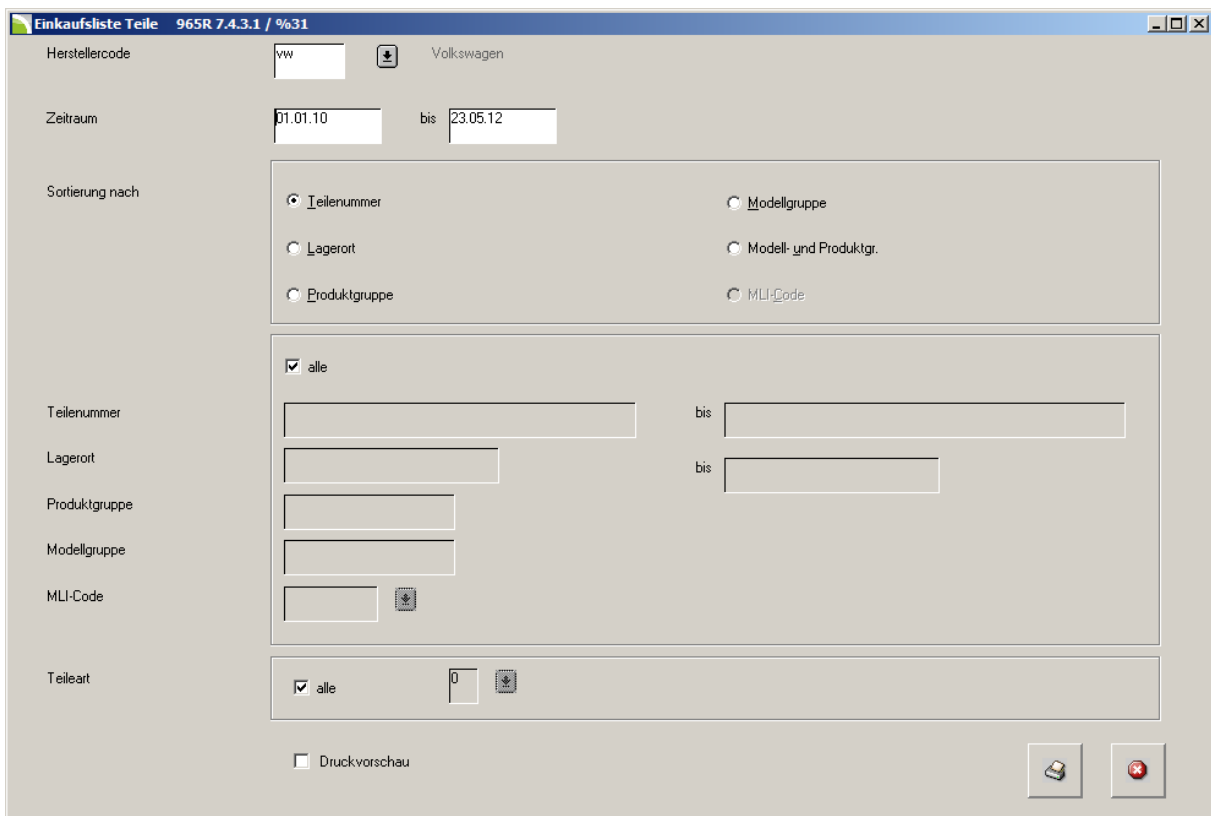

**Abbildung 28: Einkaufsliste Teile erstellen**

In **Abbildung 28** können Sie eine Einkaufsliste für Ihre Teile erstellen. Dabei haben Sie mehrere Möglichkeiten die Einkaufsliste individuell anzupassen:

## ***Felder und ihre Bedeutung***

### **Herstellercode**

In diesem Feld wird der Herstellercode eingegeben. Sie können diesen auch mit dem Button:  direkt auswählen. Durch diese Auswahl erhalten Sie die Einkaufsliste für den jeweils ausgewählten Hersteller.

Möchten Sie die Auswertung für alle Hersteller, geben Sie in dieses Feld [\*] ein.

### **Zeitraum**

In diesen Feldern wird der Zeitraum festgelegt für den die Auswertung erfolgen soll. Für den hier definierten Zeitraum werden Ihnen die eingekauften Teile angezeigt.

### **Sortierung nach**

In diesem Feld können Sie die Einkaufsliste nach unterschiedlichen Kriterien sortieren. Folgende Möglichkeiten zur Sortierung stehen zur Verfügung:

- Teilenummer
- Lagerort
- Produktgruppe
- Modellgruppe
- Modell- und Produktgruppe

### **Teilenummer von**

Mit einem Häkchen im Schalter **alle**, werden alle Teile ausgewertet. Falls dieser Schalter deaktiviert wird und die Sortierung nach Teilenummer aktiviert ist, werden die Felder freigeschaltet, in denen die Auswertung nach Teilenummern eingegrenzt werden kann.

### **Lagerort von**

Mit einem Häkchen im Schalter **alle**, werden alle Teile ausgewertet. Falls dieser Schalter deaktiviert wird und die Sortierung nach dem Lagerort aktiviert ist, werden die Felder freigeschaltet, in denen die Auswertung nach dem Lagerort eingegrenzt werden kann.

### **Produktgruppe**

Mit einem Häkchen im Schalter **alle**, werden alle Produktgruppen ausgewertet. Falls dieser Schalter deaktiviert wird und die Sortierung nach Produktgruppen aktiviert ist, wird das Feld freigeschaltet, in dem die Auswertung nach der jeweiligen Produktgruppe eingegrenzt werden kann.

### **Modellgruppe**

Mit einem Häkchen im Schalter **alle**, werden alle Modellgruppen ausgewertet. Falls dieser Schalter deaktiviert wird und die Sortierung nach Modellgruppen aktiviert ist, wird das Feld freigeschaltet, in dem die Auswertung nach der jeweiligen Modellgruppe eingegrenzt werden kann.

## Einkaufsliste Teile

---

### Teileart

Mit einem Häkchen im Schalter **alle**, werden alle Teilearten ausgewertet. Falls dieser Schalter deaktiviert wird, kann mit dem Button:  die Auswertung für bestimmte Teilearten eingegrenzt werden. Bei einer Teileart handelt es sich beispielsweise um ein **Ersatzteil**, einen **Reifen** oder einen **durchlaufenden Posten**.

### Druckvorschau

Aktivieren Sie diesen Schalter um am Bildschirm eine Druckvorschau der Einkaufsliste zu erhalten.

Mit diesem Button wird die Druckvorschau bzw. der Druck der Einkaufsliste gestartet.

#### Hinweis:

Falls Sie einen PDF-Drucker installiert haben, können Sie die Einkaufsliste auch im PDF-Format erzeugen. Gehen Sie dazu mit dem Reiter **Datei/Drucken** in den Druckerdialog und wählen Sie den PDF-Drucker aus.

Mit diesem Button kann die Ansicht in **Abbildung 20** jeder Zeit verlassen werden.

## Beispiel einer Einkaufsliste Teile

In den folgenden Abbildungen sehen Sie eine Einkaufsliste Teile beispielhaft abgebildet. Dabei wurden folgende Kriterien verwendet:

## Einkaufsliste Teile

Zeitraum	01.05.12-23.05.12
Herstellercode	.....
Selektion nach	nachTeilenummer
Teileart	alle
von	.....
bis	88888888888888888888

Abbildung 29: Einkaufsliste - Kriterien

Firma	Programm	Datum	Uhrzeit	Bed.	Seite
	965R743-01	23.05.2012	15.14	%31	1
<b><u>EinkaufslisteTeile</u></b>		<b><u>01.05.12-23.05.12</u></b>			
Hersteller					
HC Teilenummer	Bezeichnung	Lager	TA UG	Bestand Menge	—— Einkauf —— Menge Euro
vw 000087610G3H1	SCHLANHD	SHOP	0 0	1	2 8,32
vw 000301127	SCHRAUBE	AUFTR	0 0	0	1 2,30
vw 000301241	SCHRAUBE	AUFTR	0 0	0	1 11,40
vw 000311209	SCHEIBE	AUFTR	0 0	0	1 1,90
vw 000979160	SATZ LEITG	AUFTR	0 0	0	1 5,45
vw 000979942	STOSSVERB	AUFTR	0 0	1	3 4,80
vw 000979943	STOSSVERB	AUFTR	0 0	0	1 1,60
vw 001321373	SCHRAUBE	AUFTR	0 0	0	1 2,30
vw 002311223A	MUTTER	AUFTR	0 0	1	3 56,85
vw 00A105701	SCHALE	AUFTR	0 0	0	1 4,30
vw 017525139B	KLAMMER	AUFTR	0 0	0	1 1,40
vw 01E311545G	SCHALT-ZYL	AUFTR	0 0	0	1 129,00
vw 022133083D	KRUEMMER	AUFTR	0 0	0	1 13,50

Abbildung 30: Einkaufsliste Teile

## Teileverkaufsinformationsliste

Auf der **Teileverkaufsinformationsliste** (Vgl. Abbildung 33) sehen Sie den **Basispreis** und die **verkauften Mengen** der Teile für den laufenden Monat, die letzten 4 Vormonate, das laufende Jahr und das Vorjahr.

Die **Teileverkaufsinformationsliste** rufen Sie im **KFZ3000PLUS Hauptmenü** im Programmmodul **Lagerabwicklung** mit dem Reiter **Listen/Teileverkaufsinformationsliste** auf:

Abbildung 31: Aufruf - Teileverkaufsinformationsliste

Durch diese Auswahl gelangen Sie in die folgende Maske:

Abbildung 32: Teileverkaufsinformationsliste erstellen

In **Abbildung 32** können Sie eine Teileverkaufsinformationsliste für Ihre Teile erstellen. Dabei haben Sie mehrere Möglichkeiten die Teileverkaufsinformationsliste individuell anzupassen:

## ***Felder und ihre Bedeutung***

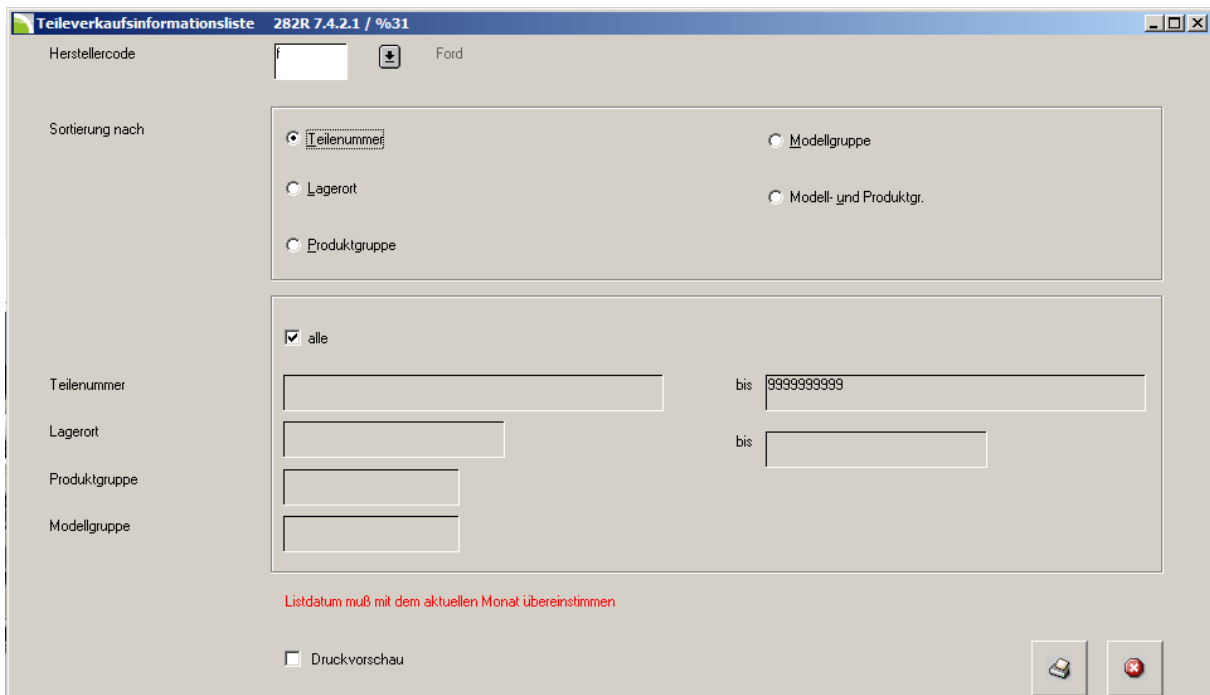
### **Herstellercode**

In diesem Feld wird der Herstellercode eingegeben. Sie können diesen auch mit dem Button:  direkt auswählen. Durch diese Auswahl erhalten Sie die Teileverkaufsinformationsliste für den jeweils ausgewählten Hersteller.

Möchten Sie die Auswertung für alle Hersteller, geben Sie in dieses Feld [\*] ein.

### **Sortierung nach**

In diesem Feld können Sie die Teileverkaufsinformationsliste nach unterschiedlichen Kriterien sortieren. Folgende Möglichkeiten zur Sortierung stehen zur Verfügung:

- Teilenummer
- Lagerort
- Produktgruppe
- Modellgruppe
- Modell- und Produktgruppe

### **Teilenummer von**

Mit einem Häkchen im Schalter **alle**, werden alle Teile ausgewertet. Falls dieser Schalter deaktiviert wird und die Sortierung nach Teilenummer aktiviert ist, werden die Felder freigeschaltet, in denen die Auswertung nach Teilenummern eingegrenzt werden kann.

### **Lagerort von**

Mit einem Häkchen im Schalter **alle**, werden alle Teile ausgewertet. Falls dieser Schalter deaktiviert wird und die Sortierung nach dem Lagerort aktiviert ist, werden die Felder freigeschaltet, in denen die Auswertung nach dem Lagerort eingegrenzt werden kann.

### **Produktgruppe**

Mit einem Häkchen im Schalter **alle**, werden alle Produktgruppen ausgewertet. Falls dieser Schalter deaktiviert wird und die Sortierung nach Produktgruppen aktiviert ist, wird das Feld freigeschaltet, in dem die Auswertung nach der jeweiligen Produktgruppe eingegrenzt werden kann.

### **Modellgruppe**

Mit einem Häkchen im Schalter **alle**, werden alle Modellgruppen ausgewertet. Falls dieser Schalter deaktiviert wird und die Sortierung nach Modellgruppen aktiviert ist, wird das Feld freigeschaltet, in dem die Auswertung nach der jeweiligen Modellgruppe eingegrenzt werden kann.

### **Druckvorschau**

Aktivieren Sie diesen Schalter um am Bildschirm eine Druckvorschau der Einkaufsliste zu erhalten.

Mit diesem Button wird die Druckvorschau bzw. der Druck der Teileverkaufsinformationsliste gestartet.

## Teileverkaufsinformationsliste

---

### Hinweis:

Falls Sie einen PDF-Drucker installiert haben, können Sie die Teileverkaufsinformationsliste auch im PDF-Format erzeugen. Gehen Sie dazu mit dem Reiter **Datei/Drucken** in den Druckerdialog und wählen Sie den PDF-Drucker aus.

Mit diesem Button kann die Ansicht in **Abbildung 20** jeder Zeit verlassen werden.

## Beispiel einer Teileverkaufsinformationsliste

Programm	282R742-01	Datum	24.05.2012	Uhrzeit	14.09	Bed.	%31	Seite	2
<u>Teileinformationsliste</u>									
Hersteller	f	Ford	Verkaufte Mengen						
HC Teilenummer	Bezeichnung	Basispreis	lfd. M.	1. Vor-M.	2. Vor-M.	3. Vor-M.	4. Vor-M.	Jahr	Vorjahr
f	33 KAUTION SERVOL SIERRA Lager: LAGZUG Bestand:	127,82 0,00	0	0	0	0	0	0	0
				Euro Jahr:	0,00	Euro Vorjahr:	0,00		
f	42 AT-RATE Lager: Bestand:	120,00 0,00	0	0	0	0	0	0	0
				Euro Jahr:	0,00	Euro Vorjahr:	0,00		
f	55 AUSTAUSCH-ZYLINDERKC Lager: AUFTR Bestand:	0,03 0,00	0	0	0	0	0	0	0
				Euro Jahr:	0,00	Euro Vorjahr:	0,00		
f	57 AT-RATE Lager: Bestand:	45,00 0,00	0	0	0	0	0	0	0
				Euro Jahr:	0,00	Euro Vorjahr:	0,00		
f	70 BREMSFLÜSSIGKEIT Lager: AUFTR Bestand:	8,69 -38,00	10,00	12,50	8,50	18,70	18,50	161,50	127,10
				Euro Jahr:	1.255,84	Euro Vorjahr:	886,60		
f	77 NEBENKOSTENAUFSCHLA Lager: AUFTR. Bestand:	0,00 0,00	0	0	0	0	0	0	0
				Euro Jahr:	0,00	Euro Vorjahr:	0,00		
f	88 KOSTENAUSGLEICH Lager: AUFTR. Bestand:	0,00 0,00	0	0	0	0	0	0	0
				Euro Jahr:	0,00	Euro Vorjahr:	0,00		
f	99 ENTSORGUNG MOTOREN Lager: AUFTR. Bestand:	1,02 -11,00	7,00	4,00	0,00	0,00	0,00	11,00	1,00
				Euro Jahr:	11,22	Euro Vorjahr:	1,02		
f	100 TEILSYNTHETISCHES LEIC Lager: LAGZUG Bestand:	7,98 -84,85	5,50	8,40	13,50	2,70	0,00	96,85	108,00
				Euro Jahr:	571,58	Euro Vorjahr:	710,09		
f	101 VOLLSYNTHETISCHES LEI Lager: LAGZUG Bestand:	10,32 70,30	0,50	15,10	25,60	13,50	7,10	131,80	198,70
				Euro Jahr:	1.061,75	Euro Vorjahr:	1.630,05		
f	102 MOTOROEL SW30 C Lager: Bestand:	0,10 349,25	95,10	111,75	139,60	194,12	148,69	1.740,80	2.034,75
				Euro Jahr:	14.943,60	Euro Vorjahr:	17.419,57		
f	103 SW30 LONGLIFE Lager: AUFTR Bestand:	15,55 -33,85	0,00	5,30	8,80	3,00	11,90	71,85	78,80
				Euro Jahr:	935,20	Euro Vorjahr:	802,84		
f	111 SALES ANALYSIS CODE Lager: LAGZUG Bestand:	0,01 0,00	0	0	0	0	0	0	0
				Euro Jahr:	0,00	Euro Vorjahr:	0,00		
f	112 SALES ANALYSIS CODE Lager: Bestand:	0,01 0,00	0	0	0	0	0	0	0
				Euro Jahr:	0,00	Euro Vorjahr:	0,00		
f	113 ???? Lager: LAGZUG Bestand:	0,03 0,00	0	0	0	0	0	0	0
				Euro Jahr:	0,00	Euro Vorjahr:	0,00		
f	114 AT-RATE Lager: Bestand:	21,47 0,00	0	0	0	0	0	0	0
				Euro Jahr:	0,00	Euro Vorjahr:	0,00		
f	115 AUSTAUSCH-EINSPRITZDI Lager: LAGZUG Bestand:	0,03 0,00	0	0	0	0	0	0	0
				Euro Jahr:	0,00	Euro Vorjahr:	0,00		
f	116 KAUTION DUESEN BOSCH Lager: LAGZUG Bestand:	20,45 0,00	0	0	0	0	0	0	0
				Euro Jahr:	0,00	Euro Vorjahr:	0,00		
f	118 AT RATE Lager: Bestand:	0,00 -1,00	0	0	0	0	0	0	0
				Euro Jahr:	0,00	Euro Vorjahr:	0,00		
Folgesseite									3

Abbildung 33: Teileverkaufsinformationsliste

## Lagerbewertungsliste

Auf der **Lagerbewertungsliste** (Vgl. Abbildung 37) sehen Sie den mengen- und wertmäßigen **Lagerbestand**. Je nach Kriterium wird der **Einkaufspreis** oder der **Durchschnittseinkaufspreis** angezeigt und der Lagerwert errechnet.

Die **Lagerbewertungsliste** rufen Sie im **KFZ3000PLUS Hauptmenü** im Programmmodul **Lagerabwicklung** mit dem Reiter **Listen/Lagerbewertungsliste** auf:

Abbildung 34: Aufruf - Lagerbewertungsliste

Durch diese Anwahl gelangen Sie in die folgende Maske:

Abbildung 35: Lagerbewertungsliste erstellen

In **Abbildung 35** können Sie eine Lagerbewertungsliste für Ihre Teile erstellen. Dabei haben Sie mehrere Möglichkeiten die Lagerbewertungsliste individuell anzupassen:

## ***Felder und ihre Bedeutung***

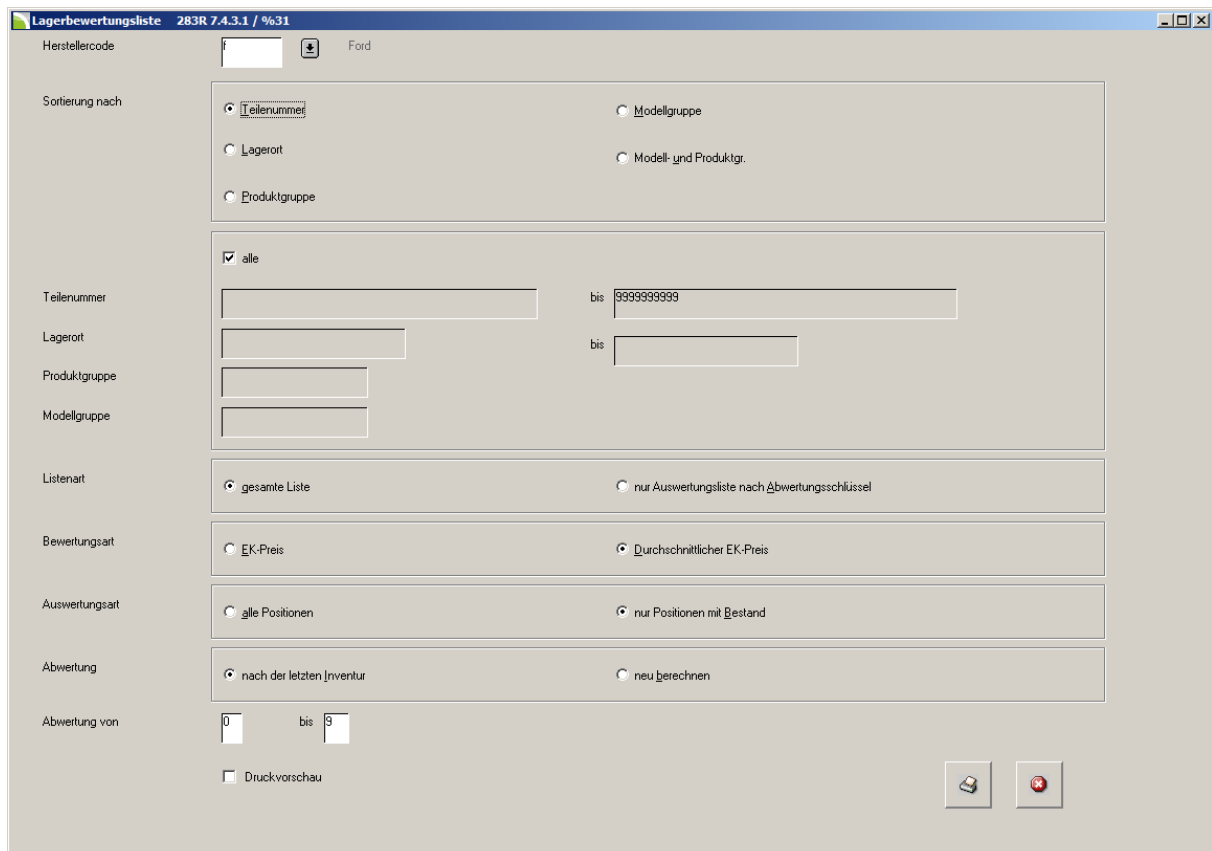
### **Herstellercode**

In diesem Feld wird der Herstellercode eingegeben. Sie können diesen auch mit dem Button:  direkt auswählen. Durch diese Auswahl erhalten Sie die Lagerbewertungsliste für den jeweils ausgewählten Hersteller. Möchten Sie die Auswertung für alle Hersteller, geben Sie in dieses Feld [\*] ein.

### **Sortierung nach**

In diesem Feld können Sie die Lagerbewertungsliste nach unterschiedlichen Kriterien sortieren. Folgende Möglichkeiten zur Sortierung stehen zur Verfügung:

- Teilenummer
- Lagerort
- Produktgruppe
- Modellgruppe
- Modell- und Produktgruppe

### **Teilenummer von**

Mit einem Häkchen im Schalter **alle**, werden alle Teile ausgewertet. Falls dieser Schalter deaktiviert wird und die Sortierung nach Teilenummer aktiviert ist, werden die Felder freigeschaltet, in denen die Auswertung nach Teilenummern eingegrenzt werden kann.

### **Lagerort von**

Mit einem Häkchen im Schalter **alle**, werden alle Teile ausgewertet. Falls dieser Schalter deaktiviert wird und die Sortierung nach dem Lagerort aktiviert ist, werden die Felder freigeschaltet, in denen die Auswertung nach dem Lagerort eingegrenzt werden kann.

### **Produktgruppe**

Mit einem Häkchen im Schalter **alle**, werden alle Produktgruppen ausgewertet. Falls dieser Schalter deaktiviert wird und die Sortierung nach Produktgruppen aktiviert ist, wird das Feld freigeschaltet, in dem die Auswertung nach der jeweiligen Produktgruppe eingegrenzt werden kann.

### **Modellgruppe**

Mit einem Häkchen im Schalter **alle**, werden alle Modellgruppen ausgewertet. Falls dieser Schalter deaktiviert wird und die Sortierung nach Modellgruppen aktiviert ist, wird das Feld freigeschaltet, in dem die Auswertung nach der jeweiligen Modellgruppe eingegrenzt werden kann.

### **Listenart**

Bei der Listenart haben Sie folgende Möglichkeiten:

- Gesamte Liste  
Bei dieser Auswahl erfolgt die Auswertung und Darstellung für jedes Teil einzeln (Vgl. Abbildung 37).
- Nur Auswertungsliste nach Abwertungsschlüssel  
Bei dieser Auswahl erfolgt die Auswertung und Darstellung kumuliert nach den jeweiligen Abwertungsschlüsseln (Vgl. Abbildung 38).

## Lagerbewertungsliste

### Bewertungsart

Bei der Art der Bewertung haben Sie folgende Auswahlmöglichkeiten:

- EK-Preis  
Die eingelagerten Teile werden mit dem Einkaufspreis bewertet.
- Durchschnittlicher EK-Preis  
Die eingelagerten Teile werden mit dem durchschnittlichen Einkaufspreis bewertet.

### Auswertungsart

Bei der Auswertungsart haben Sie folgende Auswahlmöglichkeiten:

- Alle Positionen  
Aktivieren Sie diesen Schalter, um alle Positionen auszuwerten. Dadurch werden auch Teile ausgewertet die aktuell keinen Lagerbestand haben.
- Nur Positionen mit Bestand  
Aktivieren Sie diesen Schalter, um Positionen auszuwerten, die aktuell einen Lagerbestand haben.

### Abwertung

Bei der Abwertung haben Sie folgende Auswahlmöglichkeiten:

- Nach der letzten Inventur  
Bei dieser Auswahl wird geschaut, wann das jeweilige Teil verkauft wurde und zwar **Stand laut letzter Inventur**.
- Neu berechnen  
Bei dieser Auswahl wird geschaut, wann das jeweilige Teil verkauft wurde und zwar **Stand heute**.

### Abwertung von

In den Feldern **von/bis** können Sie festlegen, für welche Abwertungsschlüssel die Auswertung erfolgen soll.

#### Hinweis:

Die **Abwertungsschlüssel** werden in den **Stammdaten/Tabellen/Umschlagsgruppen/Inventurabwertung** definiert.

Mit diesem Button wird die Druckvorschau bzw. der Druck der Lagerbewertungsliste gestartet.

#### Hinweis:

Falls Sie einen PDF-Drucker installiert haben, können Sie die Lagerbewertungsliste auch im PDF-Format erzeugen. Gehen Sie dazu mit dem Reiter **Datei/Drucken** in den Druckerdialog und wählen Sie den PDF-Drucker aus.

Mit diesem Button kann die Ansicht in **Abbildung 35** jeder Zeit verlassen werden.

## Beispiel einer Lagerbewertungsliste

In den folgenden Abbildungen sehen Sie eine **Lagerbewertungsliste-Gesamtliste** beispielhaft abgebildet. Dabei wurden folgende Kriterien verwendet:

### Lagerbewertungsliste

Herstellercode	f	Ford
Selektion nach	nachTeilenummer	
von		
bis	9999999999	
Listenart	Gesamtliste	
Bewertungsart	zudurchschn.EK-Preis	
Auswertungsart	nurPositionenmitBestan	
Abwertung von	0	bis 9
Abwertung	neuberechnen	

Abbildung 36: Lagerbewertungsliste - Kriterien

Firma	Program	Datum	Uhrzeit	Bed.	Seite	
	283R743-01	25.05.2012	9.22	%31	1	
<b><u>Lagerbewertungsliste</u></b>						
Hersteller f Ford						
HC Teilenummer	Bezeichnung	Lager	U DEK-Preis	— Bestand —	Abwertung	Lagerwert
		G		Menge	Euro Inv %-Satz	Euro -Netto
f	1 SALES ANALYSIS CODE	AUFTR. 9	0,09	1,00	0,09	0,09
f	10 BREMSENREINIGER	AUFTR. 1	1,56	36,50	56,94	56,94
f	101 VOLLSYNTHETISCHES LEIC LAGZU	3	2,29	70,30	160,99	160,99
f	102 MOTOROEL 5W30 C	1	2,17	349,25	757,87	757,87
f	134 KAEITEMITTEL R134a	AUFTR. 1	14,92	3,68	54,91	54,91
f	163 SALES ANALYSIS CODE	9	75,00	2	150,00	150,00
f	200 SCHEIBENREINIGER	AUFTR. 1	0,52	63	32,76	32,76
f	907 GEWICHTE	AUFTR. 1	0,57	244	139,08	139,08
f	998 REIFEN	LAGZU 1	63,70	37	2.356,90	2.356,90
f	2 070 SCHLÜSSEL STANDART	LAGZU 9	14,93	1	14,93	14,93
f	2 071 PATS SCHLÜSSEL	AUFTR. 2	24,69	1	24,69	24,69
f	2 085 DIESELZUSATZ 1L	AUFTR. 9	13,20	1	13,20	11,88
f	9 010 GUTSCHEIN TOMBOLA	AUFTR. 9	12,61	12	151,32	143,75
f	9 983 WINTERKOMPLETT RAD	1	104,90	20	2.098,00	2.098,00

Abbildung 37: Lagerbewertungsliste - GESAMTLISTE

**Lagerbewertungsliste**

In der folgenden Abbildung sehen Sie eine **Lagerbewertungsliste-nur Abwertungsliste** beispielhaft abgebildet.

Firma	Programm		Datum		Uhrzeit		Bed.	Seite
	283R743-01		25.05.2012		10.04		%31	1
<b><u>LagerbewertungslistenachAbwertungsschlüssel</u></b>								
Hersteller: f Ford								
ABW	Anz.	%	Bestand	%	Abwertung	%	Lagerwert	%
	Pos.	z. G.	Euro	z. G.	Euro	z. G.	Euro	z. G.
0	360	29,2	24.738,02	52,5	0,00	0,0	24.738,02	54,7
1	85	6,9	1.860,12	4,0	93,01	5,1	1.767,11	3,9
2	81	6,6	1.724,80	3,7	86,28	4,7	1.638,52	3,6
3	86	7,0	2.884,34	6,1	144,29	7,9	2.740,05	6,1
4	77	6,2	1.469,08	3,1	73,47	4,0	1.395,61	3,1
5	42	3,4	1.441,78	3,1	144,21	7,8	1.297,57	2,9
6	503	40,8	12.963,34	27,5	1.296,64	70,6	11.666,70	25,8
7	0	0,0	0,00	0,0	0,00	0,0	0,00	0,0
8	0	0,0	0,00	0,0	0,00	0,0	0,00	0,0
<hr/>								
Summe:	1.234	100,0	47.081,48	100,0	1.837,90	100,0	45.243,58	100,0
Davon								
Agentur:	0		0,00		0,00		0,00	

Abbildung 38: Lagerbewertungsliste - nur Abwertungsliste

## Liste zur Preisprüfung: EK-Preis>VK-Preis

Auf der **Liste zur Prüfung: EK-Preis>VK-Preis** (Vgl. Abbildung 42) werden diejenigen Teile angezeigt, deren Verkaufspreis unter dem Einkaufspreis liegt. Außerdem sehen Sie unter anderem den **Lagerort**, die **Teileart** und den **Durchschnittseinkaufspreis** der Teile.

Die **Liste zur Preisprüfung** rufen Sie im **KFZ3000PLUS Hauptmenü** im Programmmodul **Lagerabwicklung** mit dem Reiter **Listen/Liste zur Preisprüfung Ek-Pr.>Vk-Pr.** auf:

**Abbildung 39: Aufruf - Liste zur Preisprüfung**

Durch diese Anwahl gelangen Sie in die folgende Maske:

**Abbildung 40: Liste zur Preisprüfung erstellen**

In **Abbildung 40** können Sie eine Liste zur Preisprüfung für Ihre Teile erstellen. Dabei haben Sie mehrere Möglichkeiten die Prüfliste individuell anzupassen:

## **Felder und ihre Bedeutung**

### **Herstellercode**

In diesem Feld wird der Herstellercode eingegeben. Sie können diesen auch mit dem Button:  direkt auswählen. Durch diese Auswahl erhalten Sie die Liste zur Preisprüfung für den jeweils ausgewählten Hersteller. Möchten Sie die Auswertung für alle Hersteller, geben Sie in dieses Feld [\*] ein.

### **Für Kundenart**

Hier können Sie mit dem Button:  die Kundenart auswählen. Für die ausgewählte Kundenart wird die Liste zur Preisprüfung erstellt.

### **Hinweis:**

Die Kundenarten werden in den Stammdaten hinterlegt. Definiert werden die Kundenarten im **KFZ3000PLUS Administrator** mit dem Reiter **Daten/Tabellen/Kundenarten**. Für die unterschiedlichen Kundenarten können Verkaufsrabatte definiert werden. Falls ein Teil zu einer bestimmten Rabattgruppe gehört, erhalten Sie so unterschiedliche Preise. Zum Anlegen von Rabattgruppen lesen Sie mehr in der separaten Beschreibung: **Stammdaten-Rabattgruppen**.

### **Selektionen**

In diesem Bereich kann eingestellt werden, welche Teile zur Auswertung herangezogen werden. Sie können die Auswertung nach folgenden Kriterien eingrenzen:

- Teilenummern  
Mit einem Häkchen im Schalter **alle**, werden alle Teile ausgewertet. Falls dieser Schalter deaktiviert wird, kann in den Feldern **von/bis** die Auswertung für einen bestimmten Bereich (Teilenummer) eingegrenzt werden.
- Produktgruppe  
Mit einem Häkchen im Schalter **alle**, werden alle Produktgruppen ausgewertet. Falls dieser Schalter deaktiviert wird, kann in den Feldern **von/bis** die Auswertung für eine bestimmte Produktgruppe eingegrenzt werden.
- Modellgruppe  
Mit einem Häkchen im Schalter **alle**, werden alle Modellgruppen ausgewertet. Falls dieser Schalter deaktiviert wird, kann in den Feldern **von/bis** die Auswertung für eine bestimmte Modellgruppe eingegrenzt werden.

### **Ersetzte Teile drucken**

Falls Sie Teile drucken/auswerten möchten, die ersetzt worden sind, aktivieren Sie diesen Schalter.

### **Nur „echt größer“**

Aktivieren Sie diesen Schalter um Teile zu erhalten, deren Einkaufspreis echt größer als der Verkaufspreis ist.

### **Druckvorschau**

Aktivieren Sie diesen Schalter um am Bildschirm eine Druckvorschau der Liste zur Preisprüfung zu erhalten.

Mit diesem Button wird die Druckvorschau bzw. der Druck der Prüfliste gestartet.

#### **Hinweis:**

Falls Sie einen PDF-Drucker installiert haben, können Sie die Prüfliste auch im PDF-Format erzeugen. Gehen Sie dazu mit dem Reiter **Datei/Drucken** in den Druckerdialog und wählen Sie den PDF-Drucker aus.

Mit diesem Button kann die Ansicht in **Abbildung 40** jeder Zeit verlassen werden.

## Liste zur Preisprüfung: EK-Preis&gt;VK-Preis

## Beispiel einer Liste zur Preisprüfung

In den folgenden Abbildungen sehen Sie eine **Liste zur Preisprüfung: EK-Pr.>VK-Pr.** beispielhaft abgebildet. Dabei wurden folgende Kriterien verwendet:

Liste zur Preisprüfung		
Basis-Pr. / EK-Pr. / DEK-Pr. >= VK-Preis		
für	Normalkunde	
Hersteller	Ford	
Einschränkungen	Teilenummern	alle
	Produktgruppe	alle
	Modellgruppe	alle
Anwahl echt größer		

Abbildung 41: Liste zur Preisprüfung - Kriterien

Firma	Programm	Datum	Uhrzeit	Bed.	Seite						
.	285R742-01	25.05.2012	12.06	%31	1						
<u>Teileliste zur Preisprüfung (Basis-Pr./EK-Pr./DEK-Pr. &gt;= VK-Preis)</u>											
Kundenart	Normalkunde										
Hersteller	f Ford										
Preise in Euro											
Teilenummer	Bezeichnung	Lager	T	PE	Basis-Pr.	EK-Preis	DEK-Preis	VK-Preis	VK-Preis	Ang.-Pr.	Ang.-Pr.
			A					Netto	Incl.MwSt	Netto	Incl.MwSt
f	2	KD-MOTOR	AUFTR. 0	1	0,08	0,68	0,68	0,08	0,10	0,00	0,00
f	4	AUSTAUSCH-EINSPR AUFTR.	4	1	0,08	3,25	3,25	0,09	0,11	0,00	0,00
f	5	AUSTAUSCH-EINSPR AUFTR.	3	1	0,06	7,34	7,34	0,07	0,08	0,00	0,00
f	7	AUSTAUSCH-EINSPR AUFTR.	0	1	0,08	2,01	2,01	0,09	0,11	0,00	0,00
f	13	ENTSORGUNG ÖLFIL AUFTR.	0	1	0,03	0,10	0,10	0,03	0,04	0,00	0,00
f	64	????	0	1	0,03	0,03	0,03	0,00	0,00	0,00	0,00
f	102	MOTOROEL 5W30 C	3	1	0,10	2,03	2,17	0,11	0,13	0,00	0,00
f	111	SALES ANALYSIS CO LAGZUG	0	1	0,01	0,01	0,01	0,00	0,00	0,00	0,00
f	112	SALES ANALYSIS CO	0	1	0,01	0,01	0,01	0,00	0,00	0,00	0,00
f	113	????	LAGZUG	1	0,03	15,33	15,33	0,03	0,04	0,00	0,00
f	115	AUSTAUSCH-EINSPR LAGZUG	7	1	0,03	20,45	20,45	0,03	0,04	0,00	0,00
f	121	SALES ANALYSIS CO LAGZUG	7	1	0,01	18,91	18,91	0,00	0,00	0,00	0,00

Abbildung 42: Preisliste zur Preisprüfung - EK-Pr. echt größer

## Liste nach letztem VK-/EK-Datum

Auf der **Liste nach letztem VK-/EK-Datum** (Vgl. Abbildung 46) sehen Sie Teile die Sie zuletzt verkauft oder zuletzt eingekauft haben. Außerdem stehen Ihnen unter anderem Informationen zum **Lagerort**, **Teileart**, **Umschlagsgruppe**, **Lagerbestand**, **Lagerwert** und **Rückstand**, zur Verfügung.

Die **Liste nach letztem VK-/EK-Datum** rufen Sie im **KFZ3000PLUS Hauptmenü** im Programmmodul **Lagerabwicklung** mit dem Reiter **Listen/ Liste nach letztem VK-/EK-Datum**. auf:

**Abbildung 43: Aufruf - Liste nach VK-/EK-Datum**

Durch diese Anwahl gelangen Sie in die folgende Maske:

**Abbildung 44: Liste nach letztem VK-/EK-Datum erstellen**

## Liste nach letztem VK-/EK-Datum

In **Abbildung 44** können Sie eine Teileliste nach letztem VK-/EK-Datum erstellen. Dabei haben Sie mehrere Möglichkeiten die Liste individuell anzupassen:

### ***Felder und ihre Bedeutung***

#### **Herstellercode**

In diesem Feld wird der Herstellercode eingegeben. Sie können diesen auch mit dem Button:  direkt auswählen. Durch diese Auswahl erhalten Sie die Liste für den jeweils ausgewählten Hersteller.

Möchten Sie die Auswertung für alle Hersteller, geben Sie in dieses Feld [\*] ein.

#### **Auswertung nach**

In diesem Feld haben Sie folgende Auswahlmöglichkeiten:

- Einkaufsdatum  
Aktivieren Sie diesen Schalter um die Auswertung nach dem letzten Einkaufsdatum zu erhalten.
- Verkaufsdatum  
Aktivieren Sie diesen Schalter um die Auswertung nach dem letzten Verkaufsdatum zu erhalten.

#### **Auswertung**

In diesem Feld können Sie festlegen für welchen Zeitraum die Auswertung erfolgen soll:

- Datum früher als  
Aktivieren Sie diesen Schalter und geben Sie im Feld **Datum**, das gewünschte Datum ein. Die Auswertung erfolgt dadurch bis zu diesem Datum.
- Datum später als  
Aktivieren Sie diesen Schalter und geben Sie im Feld **Datum**, das gewünschte Datum ein. Die Auswertung erfolgt dadurch ab diesem Datum.

#### **Datum 0 berücksichtigen**

Markieren Sie diesen Schalter, um Teile anzuzeigen, die ohne Einkaufsdatum geführt werden.

#### **Bewertungsart**

Bei der Art der Bewertung haben Sie folgende Auswahlmöglichkeiten:

- EK-Preis  
Die gelagerten Teile werden mit dem Einkaufspreis bewertet.
- Durchschnittlicher EK-Preis  
Die gelagerten Teile werden mit dem durchschnittlichen Einkaufspreis bewertet.

### **Listenart**

Sie können zwischen folgenden Listenarten wählen:

- Gesamte Liste  
Hier erhalten Sie die Auswertung für alle Teile einzeln angezeigt.
- Nur Summen  
Bei dieser Auswahl erhalten Sie als Ergebnis der Auswertung die Summe für die Einheiten und den Lagerwert (Vgl. Abbildung 49).

### **Auswertungsart**

In diesem Feld können Sie die Art der Auswertung wie folgt bestimmen:

- Alle Positionen  
Aktivieren Sie diesen Schalter, um alle Positionen auszuwerten. Dadurch werden auch Teile ausgewertet die aktuell keinen Lagerbestand haben.
- Nur Positionen mit Bestand  
Aktivieren Sie diesen Schalter, um nur Positionen auszuwerten, die aktuell einen Lagerbestand haben.

### **Druckvorschau**

Aktivieren Sie diesen Schalter um am Bildschirm eine Druckvorschau der Liste zu erhalten.

Mit diesem Button wird die Druckvorschau bzw. der Druck der Liste gestartet.

#### **Hinweis:**

Falls Sie einen PDF-Drucker installiert haben, können Sie die Liste auch im PDF-Format erzeugen. Gehen Sie dazu mit dem Reiter **Datei/Drucken** in den Druckerdialog und wählen Sie den PDF-Drucker aus.

Mit diesem Button kann die Ansicht in **Abbildung 44** jeder Zeit verlassen werden.

## Liste nach letztem VK-/EK-Datum

## Beispiel einer Liste nach dem letzten EK-Datum

In den folgenden Abbildungen sehen Sie eine **Liste nach dem letzten EK-Datum** beispielhaft abgebildet. Dabei wurden folgende Kriterien verwendet:

Liste nach letztem Einkaufsdatum		
Herstellercode	f	Ford
Datum	früher als	25.05.12
Listenart	Gesamtliste	
Bewertungsart	zudurchschn.EK-Preis	
Auswertungsart	alle Positionen	

Abbildung 45: Liste nach dem letzten EK-Datum - Kriterien

Firma	Program	Datum	Uhrzeit	Bed.	Seite
	284R743-01	25.05.2012	14.01	%31	1
<u>Teilelistenachletztem Einkaufsdatum</u>					
Hersteller	f	Ford	Preise in	Euro	
HC Teilenummer	Bezeichnung	Lager T U Pr.	Bestand	DEK-Preis	Lagerwert Rückstand VK-Preis EK-Datum
		AG Einh			
f	1 SALES ANALYSIS CODE AUFTR. 3 9	1	1,00	0,09	0,09 0 0,12 28.02.11
f	2 KD-MOTOR AUFTR. 0 9	1	0,00	0,68	0,00 0 0,08 03.02.10
f	3 GETRIEBEOEL AUFTR. 3 9	1	-0,25	2,88	-0,72 0 9,15 18.05.05
f	4 AUSTAUSCH-EINSPRITZ AUFTR. 4 9	1	0,00	3,25	0,00 0 0,09 17.03.00
f	6 AUSTAUSCH-EINSPRITZ AUFTR. 0 9	1	0	0,07	0,00 0 0,10 12.02.98
f	7 AUSTAUSCH-EINSPRITZ AUFTR. 0 9	1	0,00	2,01	0,00 0 0,09 18.06.10
f	8 SPEZIALKUPFERPASTE AUFTR. 3 9	1	0,00	2,40	0,00 0 2,40 29.07.04
f	10 BREMSREINIGER AUFTR. 0 1	1	36,50	1,56	56,94 0 3,43 31.05.11
f	15 DICHTUNG AUFTR. 0 8	1	-1	0,28	-0,28 0 0,47 10.06.08
f	16 ENTSORGUNG WINDSCH AUFTR. 0 9	1	0	3,07	0,00 0 5,11 22.10.01
f	25 KAUTION GETRIEBE LAGZU 0 9	1	0	95,10	0,00 0 158,50 08.07.98
f	42 AT-RATE 0 9	1	0	120,00	0,00 0 120,00 25.08.05

Abbildung 46: Liste nach dem letzten EK-Datum

## Beispiel einer Liste nach dem letzten VK-Datum

In den folgenden Abbildungen sehen Sie eine **Liste nach dem letzten VK-Datum** beispielhaft abgebildet. Dabei wurden folgende Kriterien verwendet:

Liste nach letztem Verkaufsdatum		
Herstellercode	f	Ford
Datum	früher als	25.05.12
Listenart	Gesamtliste	
Bewertungsart	zudurchschn.EK-Preis	
Auswertungsart	allePositionen	

Abbildung 47: Liste nach dem letzten VK-Datum - Kriterien

Firma	Program	Datum	Uhrzeit	Bed.	Seite
	284R743-01	25.05.2012	14.43	%31	1
<u>Teilelistenachletztem Verkaufsdatum</u>					
Hersteller	f	Ford	Preise in	Euro	
HC Teilenummer	Bezeichnung	Lager	TU	Pr.	
		AG	Einht	Bestand	DEK-Preis
				Lagerwert	Rückstand
				VK-Preis	VK-Datum
f	2 KD-MOTOR	AUFTR. 0 9	1	0,00	0,68
f	3 GETRIEBEOEL	AUFTR. 3 9	1	-0,25	2,88
f	4 AUSTAUSCH-EINSPRITZ	AUFTR. 4 9	1	0,00	3,25
f	5 AUSTAUSCH-EINSPRITZ	AUFTR. 3 9	1	0,00	7,34
f	6 AUSTAUSCH-EINSPRITZ	AUFTR. 0 9	1	0	0,07
f	7 AUSTAUSCH-EINSPRITZ	AUFTR. 0 9	1	0,00	2,01
f	8 SPEZIALKUPFERPASTE	AUFTR. 3 9	1	0,00	2,40
f	9 SPEZIALFETT	AUFTR. 0 9	1	0	1,42
f	10 BREMSREINIGER	AUFTR. 0 1	1	36,50	1,56
f	11 ENTSORGUNG BREMSFL	AUFTR. 0 9	1	0,00	0,61
f	12 ENTSORGUNG KÜHLFLÜ	AUFTR. 0 9	1	0,00	0,61
f	13 ENTSORGUNG ÖLFILTER	AUFTR. 0 9	1	0	0,10
f	14 ENTSORGUNG BATTERI	AUFTR. 0 9	1	0	3,07
f	15 DICHTUNG	AUFTR. 0 8	1	-1	0,28
f	16 ENTSORGUNG WINDSCH	AUFTR. 0 9	1	0	3,07
f	17 AUSTAUSCH-EINSPRITZ	LAGZU 0 9	1	0	0,03
f	42 AT-RATE	0 9	1	0	120,00
f	55 AUSTAUSCH-ZYLINDER	KAUFTR. 0 7	1	0	0,03
f	57 AT-RATE	0 9	1	0	45,00

Abbildung 48: Liste nach dem letzten VK-Datum

**Liste nach letztem VK-/EK-Datum**

Firma	Programm	Datum	Uhrzeit	Bed.	Seite
Autohaus am Kreisel OHG H	284R743-01	31.05.2012	11.25	%31	1
<u>Teilelistenachletztem Verkaufsdatum</u>					
Hersteller	f FORD		Preis in	Euro	
HC Teilenummer	Bezeichnung	Lager	T U Pr.		
		AG	Einl.	Bestand	DEK-Preis
				Lagerwert	Rückstand
				VK-Preis	VK-Datum
Summe Hersteller:		12.951		61.671,34	

Abbildung 49: Liste nach dem letzten VK-Datum Summenliste

## Liste nach Produktgruppe

Auf der **Liste nach Produktgruppe** (Vgl. Abbildung 53) werden alle Teile aufgelistet die zu der jeweiligen Produktgruppe gehören. Außerdem erhalten Sie unter anderem Informationen über den **Lagerort**, die **Modellgruppe**, den **Bestand** und den **EK-Preis**.

Die **Liste nach Produktgruppe** rufen Sie im **KFZ3000PLUS Hauptmenü** im Programmmodul **Lagerabwicklung** mit dem Reiter **Listen/Liste nach Produktgruppe** auf:

Abbildung 50: Aufruf - Liste nach Produktgruppe

Durch diese Anwahl gelangen Sie in die folgende Maske:

Abbildung 51: Liste nach Produktgruppe erstellen

## Felder und ihre Bedeutung

### Herstellercode

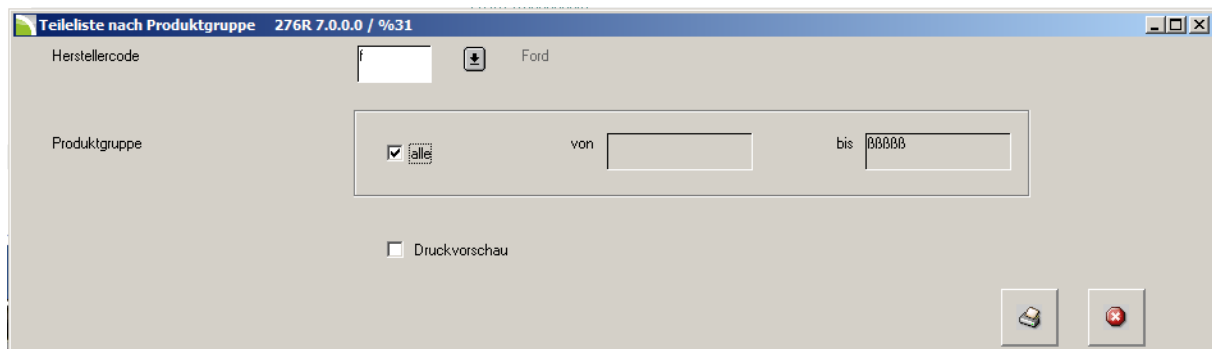
In diesem Feld wird der Herstellercode eingegeben. Sie können diesen auch mit dem Button:  direkt auswählen. Durch diese Auswahl erhalten Sie die Liste für den jeweils ausgewählten Hersteller. Möchten Sie die Auswertung für alle Hersteller, geben Sie in dieses Feld [\*] ein.

### Produktgruppe

Mit einem Häkchen im Schalter **alle**, werden alle Produktgruppen ausgewertet. Falls dieser Schalter deaktiviert wird, kann in den Feldern **von/bis** die Auswertung für einen bestimmten Bereich (Produktgruppe) eingegrenzt werden.

### Druckvorschau

Aktivieren Sie diesen Schalter um am Bildschirm eine Druckvorschau der Liste zu erhalten.

## Liste nach Produktgruppe

Mit diesem Button wird die Druckvorschau bzw. der Druck der Liste gestartet.

### Hinweis:

Falls Sie einen PDF-Drucker installiert haben, können Sie die Liste auch im PDF-Format erzeugen. Gehen Sie dazu mit dem Reiter **Datei/Drucken** in den Druckerdialog und wählen Sie den PDF-Drucker aus.

Mit diesem Button kann die Ansicht in **Abbildung 51** jeder Zeit verlassen werden.

## Beispiel einer Liste nach Produktgruppe

In den folgenden Abbildungen sehen Sie eine **Liste nach Produktgruppen** beispielhaft abgebildet. Dabei wurden folgende Kriterien verwendet:

Teileliste nach Produktgruppe		
Herstellercode	f	Ford
von	90840	
bis	99999	

Abbildung 52: Teileliste nach Produktgruppe - Kriterien

Firma	Programm	Datum	Uhrzeit	Bed.	Seite
	276R700-00	25.05.2012	17.00	RSO	1
<u>TeilelistenachProduktgruppe</u>					
Hersteller f Ford					
HC	Teilenummer	Bezeichnung	Lager	Prod. Mod. Rab.	Bestand EK-Preis Bestand Umsatz
				Gr. Gr. Gr.	Euro Stück
f	8 90840	RUECKF.LEUCHTE	90840	999 15	0 0,00 0,00 (
f	16 014 920	LEITUNG-SENSOR	920 L		0 0,03 0,00 (
f	7 050 9280	SCHLAUCHRLEITG	9280	5	0 0,01 0,00 (
f	456 013 930	SCHWUNGSCHIEBE	930 S		0 0,45 0,00 (
f	16 013 940	KABELSTRANG	940 K		0 0,65 0,00 (
f	11 011 970	CLIP	970 C		0 0,00 0,00 (
f	7 014 980	AUSGL.BEHAEITER	980 A		0 0,05 0,00 (
f	447 011 980	ZAHRNAD	980 Z		0 0,16 0,00 (
f	4 430 9800	ANSAUGKRUEMMER	9800	2	0 0,02 0,00 (
f	360 9850	HECKSCHIEBE	9850	7	0 0,02 0,00 (
f	464 011 990	VERSCHL.STOPFEN	990 V		0 0,00 0,00 (
Summe Hersteller:			11		0,00

Abbildung 53: Teileliste nach Produktgruppen

## Liste nach Lagerort

Auf der **Liste nach Lagerort** (Vgl. Abbildung 57) werden alle Teile aufgelistet sortiert nach dem dazugehörigen Lagerort. Weitere Informationen unter anderem zum **Bestand**, **Einkaufspreis**, **Bestand in Euro** und **Rabattgruppen** stehen außerdem zur Verfügung.

Die **Liste nach Lagerort** rufen Sie im **KFZ3000PLUS Hauptmenü** im Programmmodul **Lagerabwicklung** mit dem Reiter **Listen/Liste nach Lagerort** auf:

**Abbildung 54: Aufruf - Liste nach Lagerort**

Durch diese Anwahl gelangen Sie in die folgende Maske:

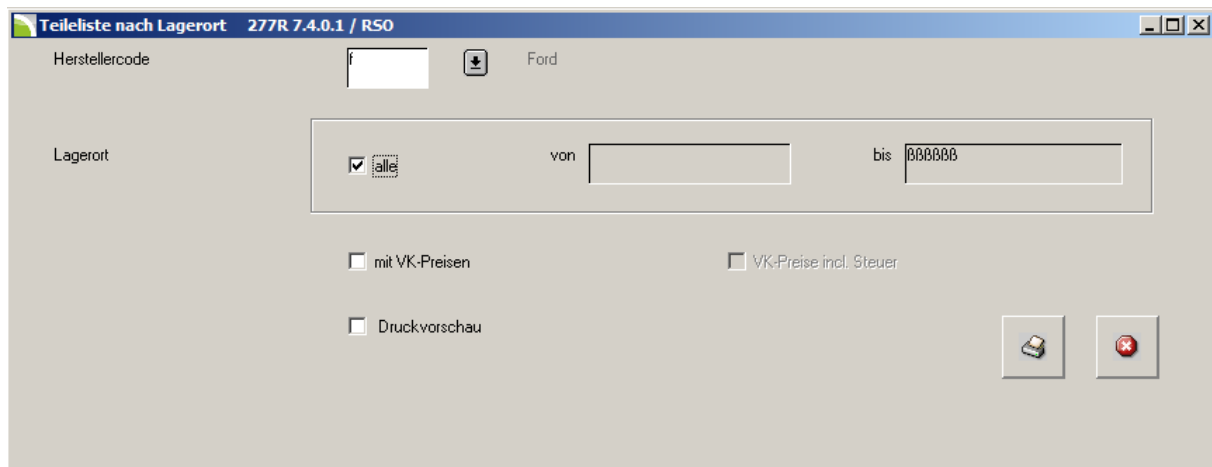

**Abbildung 55: Liste nach Lagerort erstellen**

## Felder und ihre Bedeutung

### Herstellercode

In diesem Feld wird der Herstellercode eingegeben. Sie können diesen auch mit dem Button: direkt auswählen. Durch diese Auswahl erhalten Sie die Liste für den jeweils ausgewählten Hersteller.

### Lagerort

Mit einem Häkchen im Schalter **alle**, werden alle Lagerorte ausgewertet. Falls dieser Schalter deaktiviert wird, kann in den Feldern **von/bis** die Auswertung für einen bestimmten Bereich (Lagerorte) eingegrenzt werden.

## Liste nach Lagerort

---

### Mit VK-Preisen

Aktivieren Sie diesen Schalter, um den Verkaufspreis auf der Auswertung zu erhalten. Durch das Aktivieren dieses Schalters wird der folgende Schalter zur Auswahl freigegeben:

### VK-Preise mit Steuer

Beim aktivierten Schalter erhalten Sie die Preise mit Steuer.

### Druckvorschau

Aktivieren Sie diesen Schalter um am Bildschirm eine Druckvorschau der Liste zu erhalten.

Mit diesem Button wird die Druckvorschau bzw. der Druck der Liste gestartet.

#### **Hinweis:**

Falls Sie einen PDF-Drucker installiert haben, können Sie die Liste auch im PDF-Format erzeugen. Gehen Sie dazu mit dem Reiter **Datei/Drucken** in den Druckerdialog und wählen Sie den PDF-Drucker aus.

Mit diesem Button kann die Ansicht in **Abbildung 55** jeder Zeit verlassen werden.

## Beispiel einer Liste nach Lagerort

In den folgenden Abbildungen sehen Sie eine **Liste nach Lagerort** beispielhaft abgebildet. Dabei wurden folgende Kriterien verwendet:

Teileliste nach Lagerort						
Herstellercode t						
von						
bis 888888						
ohneVK-Preise						

Abbildung 56: Teileliste nach Lagerort - Kriterien

Firma	Programm	Datum	Uhrzeit	Bed.	Seite
	277R740-01	25.05.2012	17.27	%31	33
<b><u>Teilelistenach Lagerort</u></b>					
Hersteller t					
HC	Teilenummer	Bezeichnung	Lager	Rab. Gr.	Bestand EK-Preis Bestand Euro
t	T24053590	Schloß	HAR1F4	T	3 129,86 389,58
t	T24054608	Fensterriegel	HAR1F4	T	3 30,91 92,73
t	T24054992	Begrenzer Sitzanschlag	HAR1F4	T	8 15,61 124,88
t	T24055556	Fensterkurbel	HAR1F4	T	4 62,92 251,68
t	T24055926	Lagerrollen	HAR1F4	T	4 18,85 75,40
t	T24057952	Schlüssel 92208 -24053563	HAR1F4	T	73 4,54 331,42
t	T24130018	Drehsitzanschlag	HAR1F4	T	4 1,82 7,28
t	T25041492	Schalter	HAR1F4	T	0 101,99 0,00
t	T25101862	Luftdüse	HAR1F4	T	5 15,00 75,00
t	T26100248	Lochblende	HAR1F4	T	8 3,00 24,00
t	T10104480	Bautenzug	HAR1F5	T	1 55,84 55,84
t	T24044474	Halterung Klappstuhl	HAR1F5	T	0 113,63 0,00
t	T24130553	Anschallgurt fuer Notsitz	HAR1F5	T	1 54,34 54,34

Abbildung 57: Liste nach Lagerort

## Liste nach Angebotsdatum

# Liste nach Angebotsdatum

Auf der **Liste nach Angebotsdatum** (Vgl. Abbildung 61) sehen Sie alle Teile für die gerade ein Angebotspreis hinterlegt ist, oder hinterlegt war.

### Hinweis:

Zum Anlegen von Angebotspreise und Preisaktionen lesen Sie mehr in der separaten Beschreibung: **Lagerabwicklung – Disposition**.

Die **Liste nach Angebotsdatum** rufen Sie im **KFZ3000PLUS Hauptmenü** im Programmmodul **Lagerabwicklung** mit dem Reiter **Listen/Liste nach Angebotsdatum** auf:

Abbildung 58: Aufruf - Liste nach Angebotsdatum

Durch diese Anwahl gelangen Sie in die folgende Maske:

Abbildung 59: Liste nach Angebotsdatum erstellen

## ***Felder und ihre Bedeutung***

### **Herstellercode**

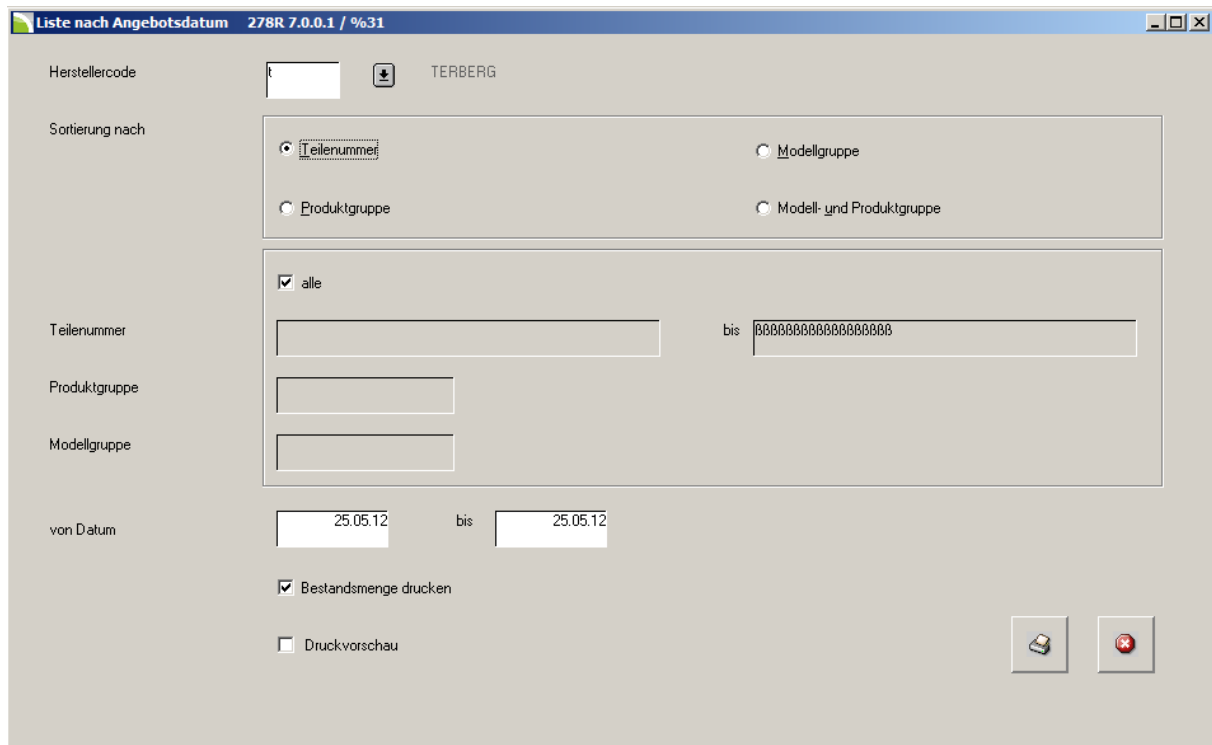
In diesem Feld wird der Herstellercode eingegeben. Sie können diesen auch mit dem Button:  direkt auswählen. Durch diese Auswahl erhalten Sie die Liste für den jeweils ausgewählten Hersteller.

Möchten Sie die Auswertung für alle Hersteller, geben Sie in dieses Feld [\*] ein.

### **Sortierung nach**

In diesem Feld können Sie die Liste nach Angebotsdatum nach unterschiedlichen Kriterien sortieren. Folgende Möglichkeiten zur Sortierung stehen zur Verfügung:

- Teilenummer
- Produktgruppe
- Modellgruppe
- Modell- und Produktgruppe

### **Teilenummer von**

Mit einem Häkchen im Schalter **alle**, werden alle Teile ausgewertet. Falls dieser Schalter deaktiviert wird und die Sortierung nach Teilenummer aktiviert ist, werden die Felder freigeschaltet, in denen die Auswertung nach Teilenummern eingegrenzt werden kann.

### **Produktgruppe**

Mit einem Häkchen im Schalter **alle**, werden alle Produktgruppen ausgewertet. Falls dieser Schalter deaktiviert wird und die Sortierung nach Produktgruppen aktiviert ist, wird das Feld freigeschaltet, in dem die Auswertung nach der jeweiligen Produktgruppe eingegrenzt werden kann.

### **Modellgruppe**

Mit einem Häkchen im Schalter **alle**, werden alle Modellgruppen ausgewertet. Falls dieser Schalter deaktiviert wird und die Sortierung nach Modellgruppen aktiviert ist, wird das Feld freigeschaltet, in dem die Auswertung nach der jeweiligen Modellgruppe eingegrenzt werden kann.

### **Von Datum**

In diesen Feldern kann der Zeitraum der Auswertung entsprechend eingegrenzt werden.

### **Bestandsmenge drucken**

Wird dieser Schalter aktiviert, werden die Bestandsmengen der Teile auf der Auswertung gedruckt.

### **Druckvorschau**

Aktivieren Sie diesen Schalter um am Bildschirm eine Druckvorschau der Liste zu erhalten.

Mit diesem Button wird die Druckvorschau bzw. der Druck der Liste gestartet.

## Liste nach Angebotsdatum

---

### Hinweis:

Falls Sie einen PDF-Drucker installiert haben, können Sie die Liste auch im PDF-Format erzeugen. Gehen Sie dazu mit dem Reiter **Datei/Drucken** in den Druckerdialog und wählen Sie den PDF-Drucker aus.

Mit diesem Button kann die Ansicht in **Abbildung 59** jeder Zeit verlassen werden.

## Beispiel einer Liste nach Angebotsdatum

In den folgenden Abbildungen sehen Sie eine **Liste nach Angebotsdatum** beispielhaft abgebildet. Dabei wurden folgende Kriterien verwendet:

# Teileliste nach Angebotsdatum

Herstellercode	f	Ford
Selektion nach	nachTeilenummer	
von		
bis	9999999999	
von Datum	01.05.12	
bis Datum	31.05.12	
Bestandsmenge	OhneBestandsmengen	

Abbildung 60: Teileliste nach Angebotsdatum - Kriterien

Firma	Programm	Datum	Uhrzeit	Bed.	Seite
Autohaus Überall	278R700-01	25.05.2012	18.07	RSO	1
<b><u>Teilelistenach Angebotsdatum</u></b>					
Hersteller      f      Ford					
HC Teilenummer	Bezeichnung	Lager	Bestand	— Angebote ohne MwSt	— Preise inkl. MwSt
					Euro
f	1 020 927 HALTER		0	12,78	15,21
f	1 454 118 DICHTUNG	AUFTR	0	0,15	0,18
f	1 645 401 MOTOR		0	766,94	927,23
Summe Hersteller:					
3					

Abbildung 61: Teileliste nach Angebotsdatum

**Liste nach Mindestbestand**

## Liste nach Mindestbestand

Auf der **Mindestbestandsliste** (Vgl. Abbildung 65) sehen Sie Teile mit ihren **Mindestbeständen**, den **aktuellen Beständen**, dem **Maximalbestand**, den **Meldebestand** und die **Menge die bereits bestellt** ist. In dieser Programmfunktion könnten Teile ausgewertet werden, deren Mindestbestand unterschritten ist.

Die **Liste nach Mindestbeständen** rufen Sie im **KFZ3000PLUS Hauptmenü** im Programmmodul **Lagerabwicklung** mit dem Reiter **Listen/Liste nach Mindestbestand** auf:

Abbildung 62: Aufruf - Liste nach Mindestbestand

Durch diese Auswahl gelangen Sie in die folgende Maske:

Abbildung 63: Liste nach Mindestbestand erstellen

## ***Felder und ihre Bedeutung***

### **Herstellercode**

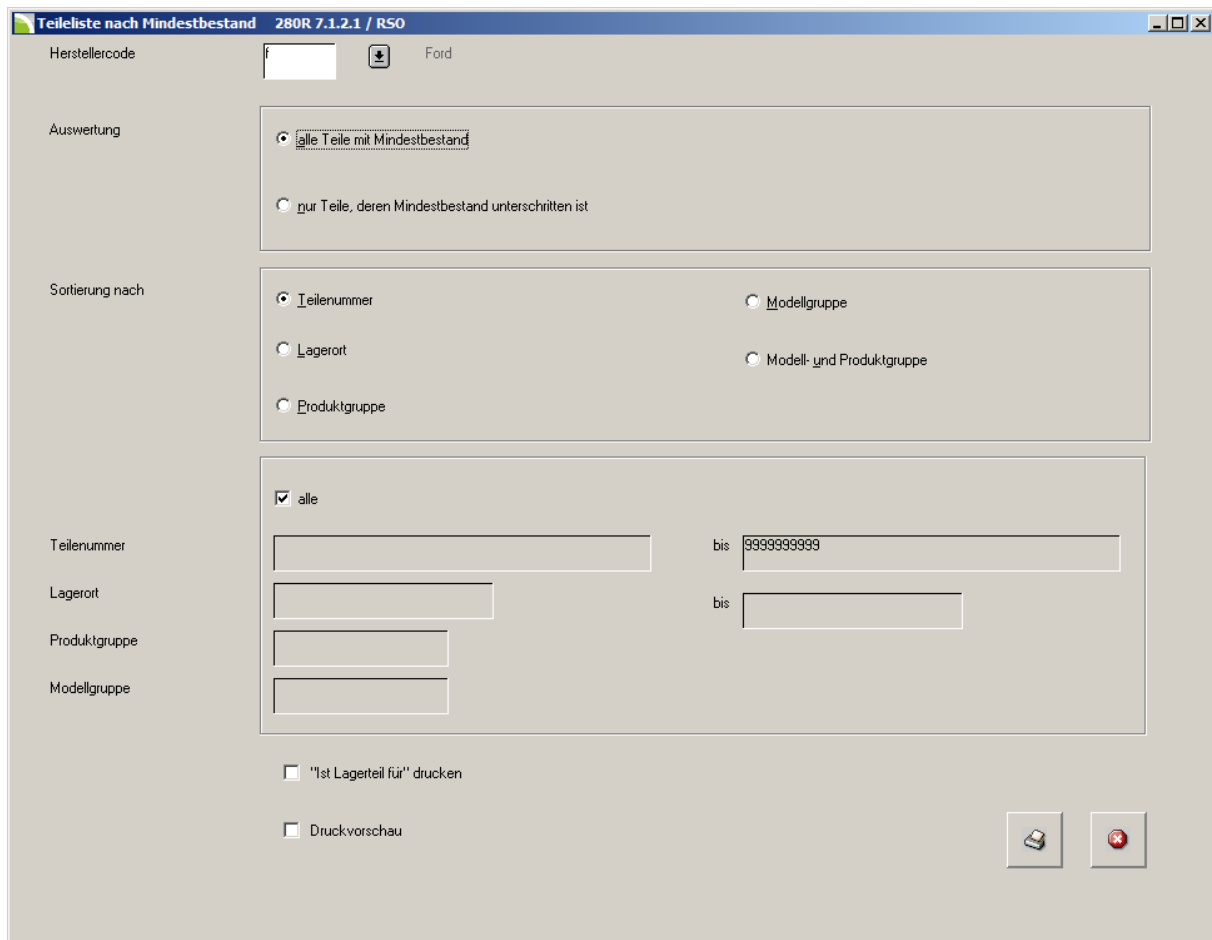
In diesem Feld wird der Herstellercode eingegeben. Sie können diesen auch mit dem Button:  direkt auswählen. Durch diese Auswahl erhalten Sie die Liste für den jeweils ausgewählten Hersteller. Möchten Sie die Auswertung für alle Hersteller, geben Sie in dieses Feld [\*] ein.

### **Auswertung**

In diesem Feld können Sie die Art der Auswertung bestimmen. Sie haben dabei folgende Möglichkeiten:

- Alle Teile mit Mindestbestand  
Aktivieren Sie diesen Schalter, um alle Teile auszuwerten die einen Mindestbestand haben.
- Nur Teile, deren Mindestbestand unterschritten ist  
Hier werden nur Teile analysiert und angezeigt, deren Mindestbestand bereits unterschritten ist.

### **Sortierung nach**

In diesem Feld können Sie die Mindestbestandsliste nach unterschiedlichen Kriterien sortieren. Folgende Möglichkeiten zur Sortierung stehen zur Verfügung:

- Teilenummer
- Lagerort
- Produktgruppe
- Modellgruppe
- Modell- und Produktgruppe

### **Teilenummer von**

Mit einem Häkchen im Schalter **alle**, werden alle Teile ausgewertet. Falls dieser Schalter deaktiviert wird und die Sortierung nach Teilenummer aktiviert ist, werden die Felder freigeschaltet, in denen die Auswertung nach Teilenummern eingegrenzt werden kann.

### **Lagerort von**

Mit einem Häkchen im Schalter **alle**, werden alle Teile ausgewertet. Falls dieser Schalter deaktiviert wird und die Sortierung nach dem Lagerort aktiviert ist, werden die Felder freigeschaltet, in denen die Auswertung nach dem Lagerort eingegrenzt werden kann.

### **Produktgruppe**

Mit einem Häkchen im Schalter **alle**, werden alle Produktgruppen ausgewertet. Falls dieser Schalter deaktiviert wird und die Sortierung nach Produktgruppen aktiviert ist, wird das Feld freigeschaltet, in dem die Auswertung nach der jeweiligen Produktgruppe eingegrenzt werden kann.

### **Modellgruppe**

Mit einem Häkchen im Schalter **alle**, werden alle Modellgruppen ausgewertet. Falls dieser Schalter deaktiviert wird und die Sortierung nach Modellgruppen

## **Liste nach Mindestbestand**

---

aktiviert ist, wird das Feld freigeschaltet, in dem die Auswertung nach der jeweiligen Modellgruppe eingegrenzt werden kann.

### **„Ist Lagerteil für“ drucken**

Falls zwei Teile unter der gleichen Nummer geführt werden (beispielsweise ein Teil für zwei Hersteller), wird ein entsprechender Hinweis auf die Liste gedruckt.

### **Druckvorschau**

Aktivieren Sie diesen Schalter um am Bildschirm eine Druckvorschau der Mindestbestandsliste zu erhalten.

Mit diesem Button wird die Druckvorschau bzw. der Druck der Liste gestartet.

#### **Hinweis:**

Falls Sie einen PDF-Drucker installiert haben, können Sie die Liste auch im PDF-Format erzeugen. Gehen Sie dazu mit dem Reiter **Datei/Drucken** in den Druckerdialog und wählen Sie den PDF-Drucker aus.

Mit diesem Button kann die Ansicht in **Abbildung 63** jeder Zeit verlassen werden.

## Beispiel einer Mindestbestandsliste

In den folgenden Abbildungen sehen Sie eine **Mindestbestandsliste** beispielhaft abgebildet. Dabei wurden folgende Kriterien verwendet:

# Mindestbestandsliste

Listenart	Teile, deren Mindestbestand unterschritten ist
Herstellercode	f FORD
Selektion nach	nach Teilenummer
von	
bis	9999999999

Abbildung 64: Mindestbestandsliste - Kriterien

Firma	Programm	Datum	Uhrzeit	Bed.	Seite		
Autohaus	280R712-01	29.05.2012	11.15	%31	1		
<b><u>Teilelisten nach Mindestbestand</u></b>							
Hersteller f FORD							
HC Teilenummer	Bezeichnung	Lager	Min.-Bestand	Bestand	Max.-Bestand	Min.-Bestand	Bestellt
f 1 000 438	DICHTUNG - ZYLINDERKOPFH.	015202	4,00	3,00	0,00	0,00	2,00
f 1 000 530	PLASTIKNIET		5,00	0,00	0,00	0,00	5,00
f 1 001 993	THERMOSTAT	013602	1,00	0,00	0,00	0,00	1,00
f 1 003 609	Dämpfungselement	ohne	2,00	0,00	0,00	0,00	2,00
f 1 004 509	FILTEREINSATZ - ANSAUGGER	ohne	2,00	1,00	0,00	0,00	1,00
f 1 005 306	DICHTUNG	ohne	1,00	0,00	0,00	0,00	1,00
f 1 006 276	GLUEHLAMPE	013534	1,00	0,00	0,00	0,00	1,00
f 1 007 902	DUEBELMUTTER	011513	3,00	0,00	0,00	0,00	2,00
f 1 009 751	BOLZEN	011309	2,00	1,00	0,00	0,00	1,00
f 1 010 948	FEDERMUTTER	013583	9,00	0,00	0,00	0,00	5,00
f 1 012 199	STIFTSCHRAUBE	011203	2,00	0,00	0,00	0,00	2,00

Abbildung 65: Mindestbestandsliste

## Liste nach Meldebestand

# Liste nach Meldebestand

Auf der **Meldebestandsliste** (Vgl. Abbildung 69) sehen Sie Teile mit ihren **Mindestbeständen**, den **aktuellen Beständen**, dem **Maximalbestand**, den **Meldebestand** und die **Menge die bereits bestellt** ist. In dieser Programmfunktion könnten Teile ausgewertet werden, deren Meldebestand unterschritten ist.

Die **Meldebestandsliste** rufen Sie im **KFZ3000PLUS Hauptmenü** im Programmmodul **Lagerabwicklung** mit dem Reiter **Listen/Liste nach Meldebestand** auf:

Abbildung 66: Aufruf - Liste nach Meldebestand

Durch diese Anwahl gelangen Sie in die folgende Maske:

Abbildung 67: Liste nach Meldebestand erstellen

## ***Felder und ihre Bedeutung***

### **Herstellercode**

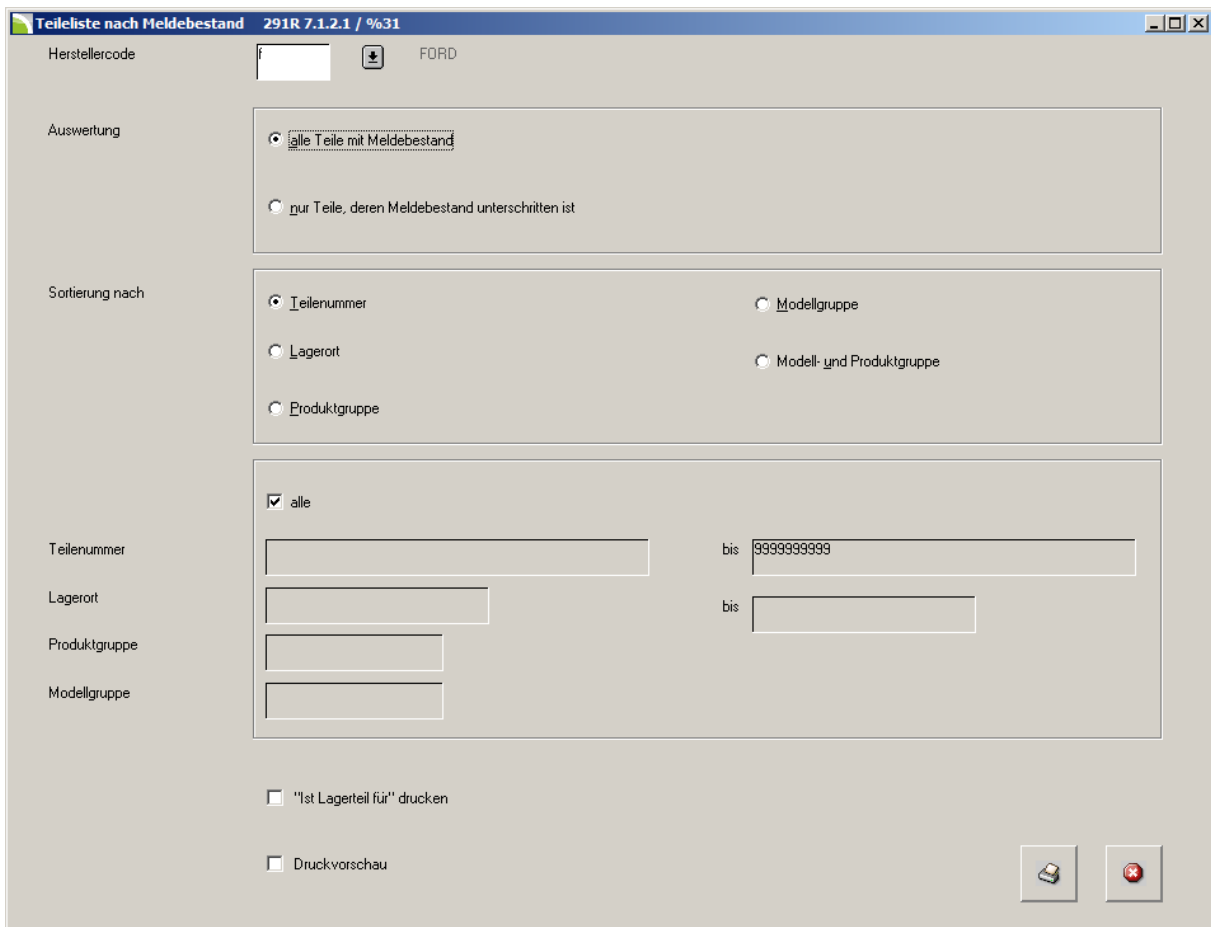
In diesem Feld wird der Herstellercode eingegeben. Sie können diesen auch mit dem Button:  direkt auswählen. Durch diese Auswahl erhalten Sie die Liste für den jeweils ausgewählten Hersteller. Möchten Sie die Auswertung für alle Hersteller, geben Sie in dieses Feld [\*] ein.

### **Auswertung**

In diesem Feld können Sie die Art der Auswertung bestimmen. Sie haben dabei folgende Möglichkeiten:

- Alle Teile mit Meldebestand  
Aktivieren Sie diesen Schalter, um alle Teile auszuwerten die einen Meldebestand haben.
- Nur Teile, deren Meldebestand unterschritten  
Hier werden nur Teile analysiert und angezeigt, deren Meldebestand bereits unterschritten ist.

### **Sortierung nach**

In diesem Feld können Sie die Meldebestandsliste nach unterschiedlichen Kriterien sortieren. Folgende Möglichkeiten zur Sortierung stehen zur Verfügung:

- Teilenummer
- Lagerort
- Produktgruppe
- Modellgruppe
- Modell- und Produktgruppe

### **Teilenummer von**

Mit einem Häkchen im Schalter **a11e**, werden alle Teile ausgewertet. Falls dieser Schalter deaktiviert wird und die Sortierung nach Teilenummer aktiviert ist, werden die Felder freigeschaltet, in denen die Auswertung nach Teilenummern eingegrenzt werden kann.

### **Lagerort von**

Mit einem Häkchen im Schalter **a11e**, werden alle Teile ausgewertet. Falls dieser Schalter deaktiviert wird und die Sortierung nach dem Lagerort aktiviert ist, werden die Felder freigeschaltet, in denen die Auswertung nach dem Lagerort eingegrenzt werden kann.

### **Produktgruppe**

Mit einem Häkchen im Schalter **a11e**, werden alle Produktgruppen ausgewertet. Falls dieser Schalter deaktiviert wird und die Sortierung nach Produktgruppen aktiviert ist, wird das Feld freigeschaltet, in dem die Auswertung nach der jeweiligen Produktgruppe eingegrenzt werden kann.

### **Modellgruppe**

Mit einem Häkchen im Schalter **a11e**, werden alle Modellgruppen ausgewertet. Falls dieser Schalter deaktiviert wird und die Sortierung nach Modellgruppen

## **Liste nach Meldebestand**

---

aktiviert ist, wird das Feld freigeschaltet, in dem die Auswertung nach der jeweiligen Modellgruppe eingegrenzt werden kann.

### **„Ist Lagerteil für“ drucken**

Falls zwei Teile unter der gleichen Nummer geführt werden (beispielsweise ein Teil für zwei Hersteller), wird ein entsprechender Hinweis auf die Liste gedruckt.

### **Druckvorschau**

Aktivieren Sie diesen Schalter um am Bildschirm eine Druckvorschau der Meldebestandsliste zu erhalten.

Mit diesem Button wird die Druckvorschau bzw. der Druck der Liste gestartet.

#### **Hinweis:**

Falls Sie einen PDF-Drucker installiert haben, können Sie die Liste auch im PDF-Format erzeugen. Gehen Sie dazu mit dem Reiter **Datei/Drucken** in den Druckerdialog und wählen Sie den PDF-Drucker aus.

Mit diesem Button kann die Ansicht in **Abbildung 67** jeder Zeit verlassen werden.

## Beispiel einer Meldebestandsliste

In den folgenden Abbildungen sehen Sie eine **Meldebestandsliste** beispielhaft abgebildet. Dabei wurden folgende Kriterien verwendet:

### Meldebestandsliste

Listenart	alleTeilemitMeldestbestand
Herstellercode	f FORD
Selektion nach	nachTeilenummer
von	
bis	9999999999

Abbildung 68: Meldebestandsliste - Kriterien

Firma	Autohaus	Programm	291R712-01	Datum	29.05.2012	Uhrzeit	11.56	Bed.	%31	Seite	1
<b><u>Teilelisten nach Meldebestand</u></b>											
Hersteller	f	FORD									
HC	Teilenummer	Bezeichnung	Lager	MI.-Bestand	Bestand	Max.-Bestand	Mel.-Bestand	Bestell			
f	1 060 651	EINSTECKBOLZEN	011611	1	1	0	1	1			
f	4 698 324	Türschloss	113206	1	1	0	1	1			

Abbildung 69: Liste nach Meldebestand

## Bewegungsliste Teile

Auf der **Bewegungsliste Teile** (Vgl. Abbildung 73) sehen Sie den mengen- und wertmäßigen **Zugang** und **Abgang** der Teile innerhalb eines bestimmten Betrachtungszeitraumes.

Die **Bewegungsliste Teile** rufen Sie im **KFZ3000PLUS Hauptmenü** im Programmmodul **Lagerabwicklung** mit dem Reiter **Listen/Bewegungsliste Teile** auf:

**Abbildung 70: Aufruf - Bewegungsliste**

Durch diese Auswahl gelangen Sie in die folgende Maske:

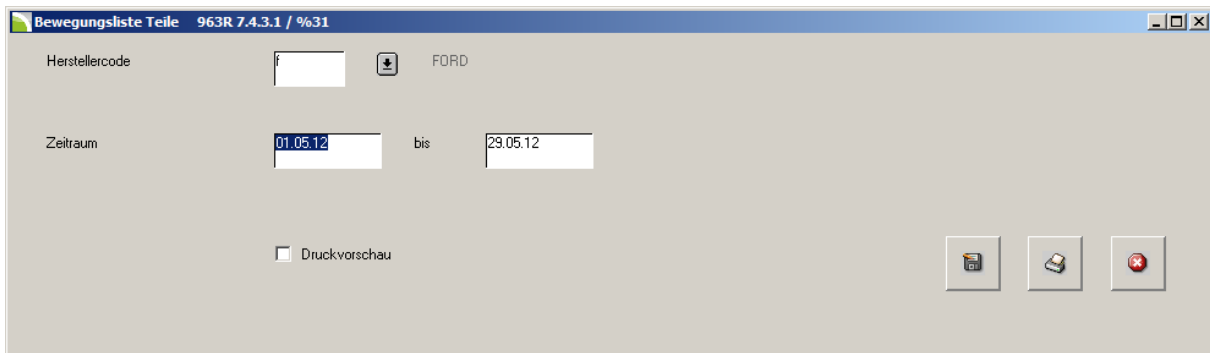

**Abbildung 71: Bewegungsliste erstellen**

In **Abbildung 71** können Sie die Bewegungsliste spezifizieren. Außerdem kann die Liste in eine Textdatei für weitere Verarbeitungszwecke, beispielsweise mit externen Office-Programmen, abgestellt werden.

## ***Felder, Buttons und ihre Bedeutung***

### **Herstellercode**

In diesem Feld wird der Herstellercode eingegeben. Sie können diesen auch mit dem Button:  direkt auswählen. Durch diese Auswahl erhalten Sie die Liste für den jeweils ausgewählten Hersteller. Möchten Sie die Auswertung für alle Hersteller, geben Sie in dieses Feld [\*] ein.

### **Zeitraum**

In diesen Feldern legen Sie den Zeitraum fest, für den die Auswertung erfolgen soll.

### **Druckvorschau**

Aktivieren Sie diesen Schalter um am Bildschirm eine Druckvorschau der Bewegungsliste zu erhalten.

Mit diesem Button wird die Druckvorschau bzw. der Druck der Liste gestartet.

#### **Hinweis:**

Falls Sie einen PDF-Drucker installiert haben, können Sie die Liste auch im PDF-Format erzeugen. Gehen Sie dazu mit dem Reiter **Datei/Drucken** in den Druckerdialog und wählen Sie den PDF-Drucker aus.

Mit diesem Button kann die Ansicht in **Abbildung 71** jeder Zeit verlassen werden.

Mit diesem Button kann die Bewegungsliste in eine Datei abgestellt werden. Anschließend kann diese Datei in externen Office-Programmen weiter verarbeitet werden. Vergleichen Sie dazu Kapitel: **Erstellen einer Datei**.

### ***Erstellen einer Datei***

Um eine Textdatei zu erstellen, klicken Sie ausgehend von **Abbildung 71** auf den Button: . Sie gelangen dadurch in die folgende Maske:

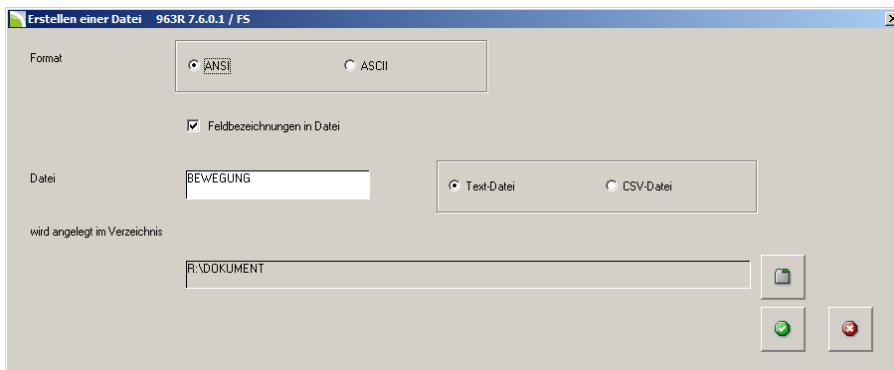

**Abbildung 72: Erstellen einer Datei**

## **Bewegungsliste Teile**

---

### **Felder und Buttons in Abbildung 72**

#### **Format**

In diesem Feld wählen Sie das Format der Datei aus. Standardmäßig wird vom Programm ANSI vorgeschlagen. Dadurch wird eine Textdatei erstellt.

#### **Feldbezeichnungen in Datei**

Aktivieren Sie diesen Schalter, um die Feldbezeichnungen in die Datei abzustellen. Dabei handelt es sich um beispielsweise Spaltenüberschriften wie Teilenummer, Bezeichnung, Zugang oder Abgang.

#### **Datei**

In diesem Feld kann die Datei nach Ihren Wünschen umbenannt werden. Standardmäßig wird **Bewegung** als Dateiname vorgeschlagen. Die Dateierweiterung ist mit [.TXT] vom Programm vorgeschrieben.

#### **Wird angelegt im Verzeichnis**

In diesem Feld wird das Verzeichnis vorgeschlagen, in dem die Datei abgelegt wird. Mit dem Button:  können Sie das Verzeichnis individuell festlegen.

Mit diesem Button starten Sie ausgehend von Fehler! Verweisquelle konnte nicht gefunden werden. den Datenimport. Die Textdatei wird dadurch erstellt.

## Beispiel einer Bewegungsliste

In den folgenden Abbildungen sehen Sie eine Bewegungsliste in zwei unterschiedlichen Ausgabeformen. Zunächst die klassische Bewegungsliste die direkt im **KFZ3000PLUS** erstellt wird. In **Abbildung 74** sehen Sie eine Liste, die zunächst als Datei abgestellt wurde (Vgl. Kapitel Erstellen einer Datei). Anschließend wurde die Liste im EXCEL™ geöffnet.

Firma	Program	Datum	Uhrzeit	Bed.	Seite
Autohaus Überall	963R743-01	29.05.2012	12.38	RSO	1
<b><u>Bewegungsliste Teile</u></b>					
Hersteller	f	Ford	Zeitraum 01.01.09 bis 29.05.12		
HC Teilenummer	Bezeichnung	Zugang		Abgang	
		Menge	EURO	Menge	EURO
f	12 G.MATTEN	0	0,00	5	300,00
f	48 WISCHERBLATT	2	13,00	2	13,00
f	4 820 2330 SCHLAUCH	2	10,00	0	0,00
f	1 000 180 SCHRAUBE	0	0,00	2	0,42
f	1 000 323 ZYLINDERBLOCK MIT TRIEBWERK	1	932,27	0	0,00
f	1 000 996 ZUENDKERZE	0	0,00	4	60,76
f	1 008 841 AUSPUFF	1	73,87	0	0,00
f	1 037 678 OELFILTER	0	0,00	1	7,38
f	1 039 021 OELFILTER	0	0,00	1	8,22
f	1 119 421 OELFILTER	0	0,00	1	3,60
f	1 343 792 MOTOR OEL 5W-30	0,00	0,00	9,25	106,56
f	1 405 500 BREMSSCHEIBE	2	73,26	2	73,26
f	1 454 117 OELABLASSCHR.	0	0,00	2	3,64
f	1 454 118 DICHTUNG	31	7,72	4	1,00
f	1 507 085 FUSSMATTE	8	70,72	0	0,00
f	5 003 560 OELFILTER	2	11,22	1	5,17
f	6 157 177 BREMSBELAEGE	1	62,53	1	62,53
Summe Hersteller:		17	1.254,59		645,54

**Abbildung 73: Bewegungsliste**

	1	2	3	4	5	6	7	8
	Hersteller	Teilenummer	Bezeichnung	Zugang Men	Zugang Betr	Abgang Men	Abgang Betrag	
2	f		SONNENSCH	0	0	15	119,7	
3	f	12	G.MATTEN	0	0	5	300	
4	f	48	WISCHERBLA	2	13	4	26	
5	f	556		0	0	2	0,04	
6	f	4 711	Testteil	2	48	0	0	
7	f	4 820	2330 SCHLAU	12	60	0	0	
8	f	4 860	8650 KOPFST	11	22	0	0	
9	f	99 999		0	0	1	60	
10	f	100 844	ZIERLEISTE	1	35	2	70	
11	f	240 819	SCHRAUBE	0	0	10	7,4	
12	f	341 118	Scheibenreir	177	167,1	37	34,92	
13	f	380 679	MOTOR	0	0	1	9423,71	

**Abbildung 74: Bewegungsliste aus Datei - geöffnet im Excel™**

## Teileliste nach Umschlag

Auf der **Teileliste nach Umschlag** (Vgl. Abbildung 77) bekommen Sie Informationen über die **Umschlagshäufigkeit** der Teile. Die Teile mit der größten Lagerumschlagshäufigkeit werden oben in der Auswertung angezeigt.

Die **Teileliste nach Umschlag** rufen Sie im **KFZ3000PLUS Hauptmenü** im Programmmodul **Lagerabwicklung** mit dem Reiter **Listen/Teileliste nach Umschlag** auf:

**Abbildung 75: Aufruf - Teileliste nach Umschlag**

Durch diese Auswahl gelangen Sie in die folgende Maske:

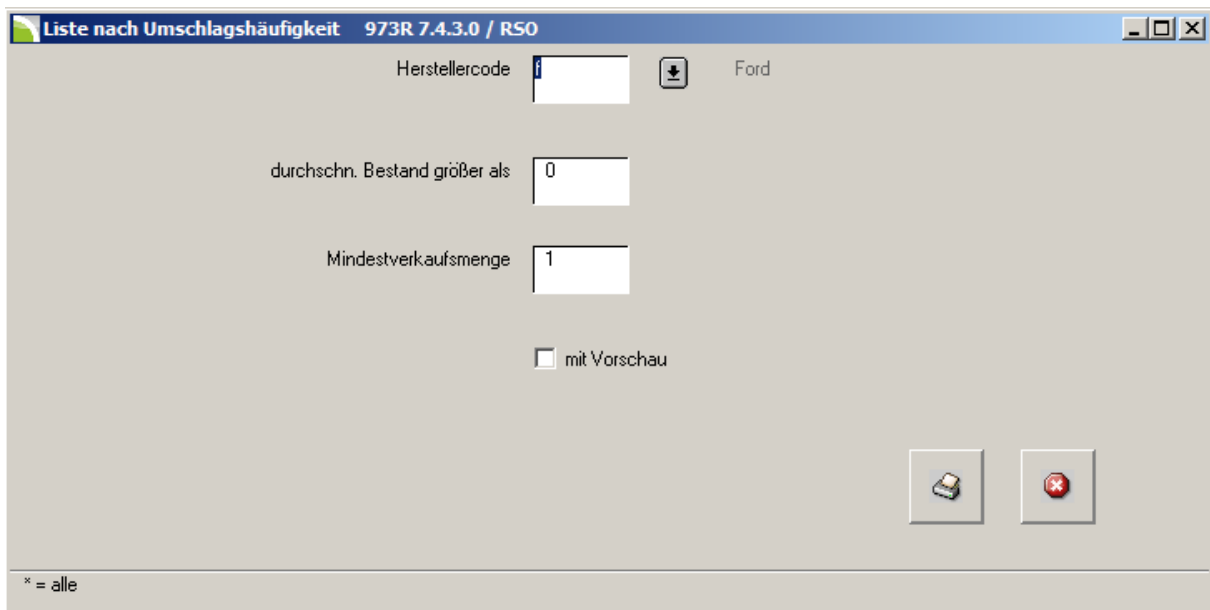

**Abbildung 76: Teileliste nach Umschlag erstellen**

## **Felder und ihre Bedeutung**

### **Herstellercode**

In diesem Feld wird der Herstellercode eingegeben. Sie können diesen auch mit dem Button:  direkt auswählen. Durch diese Auswahl erhalten Sie die Liste für den jeweils ausgewählten Hersteller.

Möchten Sie die Auswertung für alle Hersteller, geben Sie in dieses Feld [\*] ein.

### **Durchschn. Bestand größer als**

In diesem Feld können Sie bestimmen, welche Teile zur Auswertung herangezogen werden. Sie können beispielsweise bestimmen, dass nur Teile ausgewertet werden, deren durchschnittlicher Lagerbestand größer ist als 3.

### **Mindestverkaufsmenge**

In diesem Feld wird festgelegt, ab welcher Verkaufsmenge die Teile zur Auswertung herangezogen werden.

### **Mit Vorschau**

Aktivieren Sie diesen Schalter, um eine Vorschau der Liste am Bildschirm zu erhalten.

Mit diesem Button wird die Druckvorschau bzw. der Druck der Liste gestartet.

Mit diesem Button kann die Ansicht in **Abbildung 76** jeder Zeit verlassen werden.

## **Beispiel einer Liste nach Umschlagshäufigkeit**

Firma	Programm	Datum	Uhrzeit	Bed.	Seite
Autohaus Überall	973R743-00	29.05.2012	14.46	RSO	1
<u>Teileliste nach Umschlagshäufigkeit</u>		<u>Ford</u>			
Teil	ds. Bestand		Verkauf	Umschlag	
Umschlagsgruppe 1					
f	1 454 118	DICHTUNG	0,64	17,00	26,56
f	1 504 707	SATZ-KLEBER	0,91	5,00	5,49
f	12	G.MATTEN	0,92	4,00	4,35
f	1 039 021	OELFILTER	0,64	2,00	3,13
f	618 063	VD. DICHTUNG	0,55	1,00	1,82
f	100 844	ZIERLEISTE	0,55	1,00	1,82
f	5 003 560	OELFILTER	5,73	8,00	1,40
f	1 405 500	BREMSSCHEIBE	3,09	2,00	0,65
f	1 144 582	HALTER	5,45	2,00	0,37
f	1 217 470	DICHTMITTEL	5,73	2,00	0,35
f	1 119 421	OELFILTER	22,91	1,00	0,04
Gesamt			47,12	45,00	0,96

**Abbildung 77: Liste nach Umschlagshäufigkeit**

## Bestand zum Monatswechsel

Auf der Liste **Bestand zum Monatswechsel** (Vgl. Abbildung 82) sehen Sie den Bestand der Teile, die Sie zum Monatswechsel haben. Weitere Informationen erhalten Sie unter anderem zur **Rabattgruppe**, **Teileart**, **Umschlagsgruppe**, **Lagerort**, **Verkaufspreis** und dem **Lagerwert**.

Die Liste **Bestand zum Monatswechsel** rufen Sie im **KFZ3000PLUS Hauptmenü** im Programmmodul **Lagerabwicklung** mit dem Reiter **Listen/Bestand zum Monatswechsel** auf:

Abbildung 78: Aufruf - Bestand zum Monatswechsel

Durch diese Auswahl gelangen Sie in die folgende Maske:

Abbildung 79: Bestand zum Monatswechsel - Hauptmaske

## ***Felder und ihre Bedeutung***

### **Monat**

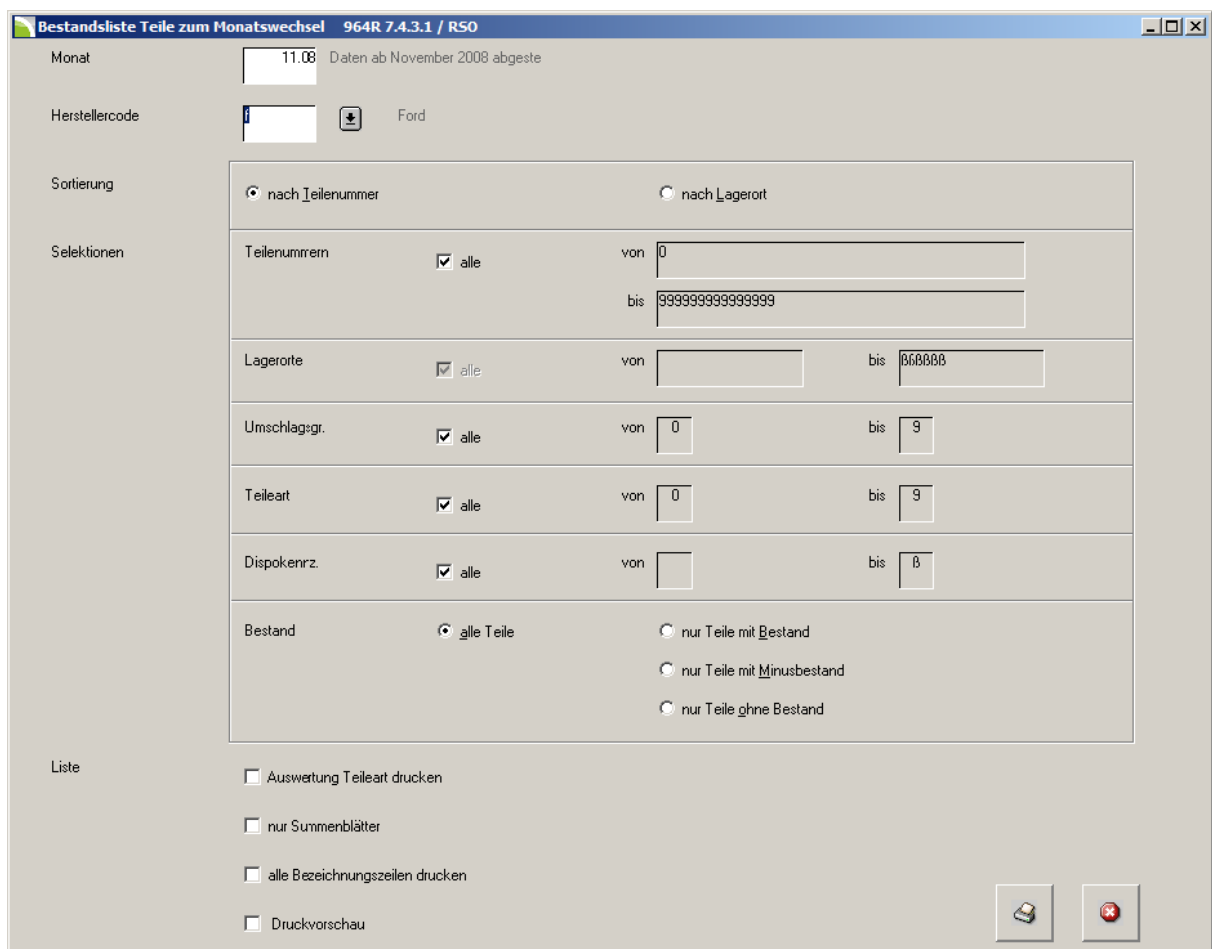
In diesem Feld geben Sie den Monat und das Jahr an, für das die Auswertung erfolgen soll. Die Eingabe erfolgt im Format: MM.JJ. Sie erhalten dadurch beispielsweise eine **Bestandsliste zum Monatswechsel April 2012**.

### **Herstellercode**

In diesem Feld wird der Herstellercode eingegeben. Sie können diesen auch mit dem Button:  direkt auswählen. Durch diese Auswahl erhalten Sie die Liste für den jeweils ausgewählten Hersteller. Möchten Sie die Auswertung für alle Hersteller, geben Sie in dieses Feld [\*] ein.

### **Sortierung**

In diesem Feld wird die Sortierung der Liste festgelegt. Folgende Möglichkeiten stehen zur Verfügung:

- Nach Teilenummer  
Aktivieren Sie diesen Schalter, um das Ergebnis der Auswertung nach der Teilenummer zu sortieren. Dadurch können Sie später nach Teilenummern selektieren.
- Nach Lagerort  
Aktivieren Sie diesen Schalter, um das Ergebnis der Auswertung nach dem Lagerort zu sortieren. Dadurch können Sie später nach den Lagerorten selektieren.

### **Selektionen**

In den folgenden Feldern nehmen Sie Einfluss darauf, welche Teile zur Analyse herangezogen werden. Sie können hiermit die Auswertung auf nach unterschiedlichen Kriterien eingrenzen. Folgende Möglichkeiten stehen Ihnen dabei zur Verfügung:

- Teilenummern  
Mit einem Häkchen im Schalter **alle**, werden alle Teile ausgewertet. Falls dieser Schalter deaktiviert wird und die Sortierung nach dem Lagerort aktiviert ist, werden die Felder **von/bis** freigeschaltet, in denen die Auswertung nach dem Lagerort eingegrenzt werden kann.
- Lagerorte  
Dieses Feld ist nur dann aktiv, wenn vorher die Selektion nach Lagerort aktiviert wurde. Mit einem Häkchen im Schalter **alle**, werden alle Lagerorte ausgewertet. Falls dieser Schalter deaktiviert wird und die Sortierung nach dem Lagerort aktiviert ist, werden die Felder **von/bis** freigeschaltet, in denen die Auswertung nach dem Lagerort eingegrenzt werden kann.
- Umschlagsgr.  
Mit einem Häkchen im Schalter **alle**, werden alle Umschlagsgruppen ausgewertet. Falls dieser Schalter deaktiviert wird, werden die Felder **von/bis** freigeschaltet, in denen die Auswertung nach den Umschlagsgruppen eingegrenzt werden kann.

**Bestand zum Monatswechsel**

- Teileart  
Mit einem Häkchen im Schalter **alle**, werden alle Teilearten ausgewertet. Falls dieser Schalter deaktiviert wird, kann in den Feldern **von/bis** die Auswertung für bestimmte Teilearten eingegrenzt werden. Bei einer Teileart handelt es sich beispielsweise um ein Ersatzteil, einen Reifen oder einen durchlaufenden Posten.
- Dispokenz.  
Mit einem Häkchen im Schalter **alle**, werden alle Dispokennzeichen ausgewertet. Falls dieser Schalter deaktiviert wird, kann in den Feldern **von/bis** die Auswertung für bestimmte Dispokennzeichen eingegrenzt werden.
- Bestand  
In den folgenden Feldern können Sie bestimmen, welche Teile zur Auswertung herangezogen werden. Dabei haben Sie folgende Möglichkeiten:
  - Alle Teile
  - Nur Teile mit Bestand
  - Nur Teile mit Minusbestand
  - Nur Teile ohne Bestand

**Liste**

In diesem Feld können folgende Einstellungen vorgenommen werden:

- Auswertung Teileart drucken  
Aktivieren Sie diesen Schalter um am Ende der Liste eine kumulierte Auswertung nach Teileart zu erhalten:

Firma	Programm		Datum		Uhrzeit	Bed.	Seite
Autohaus Überall	964R743-01		30.05.2012		9.32	RSO	377
<u>Bestandsliste Teile</u>		<u>zum Monatswechsel April 2012</u>					
Nach Teileart		alle Herst.					
Teileart	Anzahl Pos.	% z. G.	Bestand Euro	% z. G.	Umsatz lfd. Jahr Euro	% z. G.	
Ersatzteile	14.858	98,77	43.628,59	98,08	748,62	42,34	
Austauschteil	492	3,20	157,97	0,35	1.018,25	57,59	
Reifen	3	1	1.585,88	3,49	0,00	0,00	
Kraft- und Schmierstoff	2	0,01	0,00	0,00	1,11	0,08	
	3	1	48,00	0,11	0,00	0,00	
S u m m e	15.354		45.420,24		1.767,98		
Davon Agentur-Teile	15.354		45.420,24		1.767,98		

**Abbildung 80: Auswertung Teileart drucken**

- Nur Summenblätter  
Bei dieser Auswahl erhalten Sie als Ergebnis der Auswertung den mengen- und wertmäßigen Bestand der Teile, sowie den dazugehörigen Umsatz (Vgl. **Abbildung 83**).
- Alle Bezeichnungszeilen drucken  
Mit diesem Schalter werden, falls hinterlegt, weitere Bezeichnungen des Teils auf die Liste gedruckt.
- Druckvorschau  
Aktivieren Sie diesen Schalter um am Bildschirm eine Druckvorschau der Liste zu erhalten.

Mit diesem Button wird die Druckvorschau bzw. der Druck der Liste gestartet.

**Hinweis:**

Falls Sie einen PDF-Drucker installiert haben, können Sie die Liste auch im PDF-Format erzeugen. Gehen Sie dazu mit dem Reiter **Datei/Drucken** in den Druckerdialog und wählen Sie den PDF-Drucker aus.

Mit diesem Button kann die Ansicht in **Abbildung 79** jeder Zeit verlassen werden.

## Beispiel einer Bestandsliste zum Monatswechsel

In den folgenden Abbildungen sehen Sie eine **Bestandsliste zum Monatswechsel** beispielhaft abgebildet. Dabei wurden folgende Kriterien verwendet:

Firma	Programm	Datum	Uhrzeit	Bed.
Autohaus Überall	964R743-01	29.05.2012	15.47	RSC

## Bestand zum Monatswechsel

Monat	April 2012	
Hersteller	Ford	
Sortiert nach	Teilenummern	
Einschränkungen	Teilenummern	alle
	Lagerorte	alle
	Teileart	alle
	Umschlagsgruppen	alle
	Dispo-Kennzeichen	alle
	Bestand	Teile mit Bestand
Bewertung	Durchschnittspreise	

Minusbestände werden nicht in die Bestandssumme eingerechnet

Erklärung über die in der Liste verwendeten Abkürzungen

TA	=	Teileart (0=Ersatzteil, 1=Austauschteil...)
UG	=	Umschlagsgruppe
PE	=	Preiseinheit (1 = 1, * = andere)
DK	=	Dispo-Kennzeichen

Abbildung 81: Bestand zum Monatswechsel - Kriterien

Firma	Programm	Datum	Uhrzeit	Bed.	Seite				
Autohaus Überall	964R743-01	30.05.2012	9.19	RSO	1				
<b>BestandslisteTeile</b>		<b>zumMonatswechselApril2012</b>							
Hersteller f Ford									
Teilenummer	Bezeichnung	Rabgr.	TA	UG	Lager	Bestand	VK-Preis PE	DEK-Preis	Lagerwert DK
	SONNENSCHUTZ		0	8	INVENT	-15	7,981	7,98	-119,70 0
	1SALES ANALCODE	EA	1	9	INVENT	0	0,111	0,06	0
	12 G.MATTEN		0	1		-3	60,001	60,00	-180,00 0
	48 WISCHERBLATT		0	5	AUFTR	-2	11,001	6,50	-13,00 0
	90		1	9	INVENT	0	0,001	0,00	0
	99 ZYLINDERKOPF GE	00	0	9		1	226,601	200,00	200,00 0
	420 ???	GA	0	9	INVENT	0	0,061	0,03	0
	4 711Testteil		6	7		2	45,001	24,00	48,00 0
	4 8202330 SCHLAUCH	2	1	7		10	0,001	5,00	50,00 0
	4 8608650 KOPFSTUETZE	6	0	7		11	0,001	2,00	22,00 0
	6 2102100 SITZLEHNE	3	0	9	INVENT	0	0,031	0,03	0
	10 299MICROFILM	00	0	9		102	5,391	4,26	434,52 0
	100 597SATZ/BEF.TEILE		0	9		1	46,701	46,70	46,70 0
	100 844ZIERLEISTE		0	1		0	35,001	35,00	0
	101 818BOUTIQUE	CD	0	9	INVENT	0	15,191	11,05	0
	115 960LACKSTIFT	HI	0	9	INVENT	0	4,541	3,76	0
	205 486SECHSKANTMUTTER	LB	0	9	INVENT	0	2,151	1,05	0
	226 395SCHEIBENFEDER	LB	0	9	INVENT	0	2,291	1,11	0
	230 259KAFIGMUTTER	LB	0	9	INVENT	0	0,641	0,29	0
	238 606SCHRAUBE	LB	0	9	INVENT	0	2,361	1,15	0
	240 819SCHRAUBE	LB	0	5	AUFTR	-10	1,531	0,74	-7,40 0
	241 179SCHLAUCHSCHELLE	LB	0	9	INVENT	0	1,081	0,50	0
	241 189SCHLAUCHSCHELLE	LB	0	9	INVENT	0	2,511	1,22	0
	241 209SCHLAUCHSCHELLE	LB	0	9	INVENT	0	1,481	0,72	0
	241 589SECHSKANTSCHR.	LB	0	9	INVENT	0	2,111	1,03	0
	241 686SECHSKANTSCHR.	LB	0	9	INVENT	0	3,691	1,87	0
	241 816UNTERLEGSCHEIBE	LB	0	9	INVENT	0	1,631	0,79	0
	242 046UNTERLEGSCHEIBE	LB	0	9	INVENT	0	1,081	0,50	0
	242 110GUMMIRING	LB	0	9	5	-1	2,541	1,23	-1,23 0
	242 120SPRENGRING	LB	0	9	5	3	2,641	1,30	3,90 0
	300 797HITZESCHILD	GL	0	9	INVENT	0	36,061	33,34	0
	341 118Schelbenreiniger		0	9		140,00	540,00 *	0,94	0,65 0
	405 095DICHTUNG	GB	0	9	INVENT	0	5,121	2,84	0
	405 223VENTILSTOESSEL	LB	0	9	INVENT	0	17,381	9,83	0
	405 831DICHTUNG	LB	0	9	INVENT	0	1,111	0,52	0
	408 462FUEHRUNGSHUELSE	LB	0	9	INVENT	0	3,581	1,82	0
	424 890ANTIDROEHNFOLIE	GI	0	9	INVENT	0	4,311	3,56	0
	425 109LEERLAUFDUESE	LB	0	9	INVENT	0	6,361	3,22	0
	440 558STAUBABWEISER	LB	0	9	INVENT	0	2,971	1,44	0
	440 562SICHERUNGSBLECH	LB	0	9	INVENT	0	1,321	0,62	0
	440 576SPEZIALSCHEIBE	LB	0	9	INVENT	0	5,141	2,61	0
Anzahl Teile:		41				Folgesseite : 2			

Abbildung 82: Bestand zum Monatswechsel laut Abbildung 76

Bestand zum Monatswechsel

Firma	Programm		Datum	Uhrzeit	Bed.	Seite
Autohaus Stuedter DAN	964R743-01		29.05.2012	17.35	%31	1
<u>Bestandsliste Teile</u>		<u>zum Monatswechsel Februar 2009</u>				
Nach Umschlagsgruppe	alle Herst.					
Umschlagsgruppe	Anzahl Pos.	% z. G.	Bestand Euro	% z. G.	Umsatz lfd. Jahr Euro	% z. G.
N Neuteile	340	1,81	2.258,37	4,88	16.774,30	7,61
1	245	1,30	10.386,67	22,46	86.625,90	39,29
2	43	0,23	1.017,91	2,20	3.061,84	1,39
3	52	0,28	1.433,28	3,10	2.920,15	1,32
4	54	0,29	491,09	1,06	1.915,44	0,87
5	43	0,23	1.120,15	2,42	510,84	0,23
6	46	0,24	2.098,96	4,54	798,29	0,36
7	70	0,37	1.298,13	2,81	30,21	0,01
9	16.734	88,94	26.135,89	56,52	63,76	0,03
ohne Bestand	1.188	6,31	0,00	0,00	107.787,32	48,89
S u m m e	18.815		46.240,45		220.488,05	
Davon Agentur-Teile	18.815		46.240,45		220.488,05	

Abbildung 83: Bestand zum Monatsende - Nur Summenblätter

## Löschpositionen Teile

In dem Programmteil **Löschpositionen Teile** können Sie **Teilebewegungssätze** löschen. Außerdem können Stammsätze die keine Bewegungssätze haben gelöscht werden. Alternativ können Sie auf das Löschen verzichten und nur eine entsprechende Liste erstellen oder drucken (Vgl. Abbildung 87).

Die Liste **Löschpositionen Teile** rufen Sie im **KFZ3000PLUS Hauptmenü** im Programmmodul **Lagerabwicklung** mit dem Reiter **Listen/Löschposition Teile** auf:

Abbildung 84: Aufruf - Löschposition Teile

Durch diese Anwahl gelangen Sie in die folgende Maske:

Abbildung 85: Löschpositionen Teile

## ***Felder und ihre Bedeutung***

### **Herstellercode**

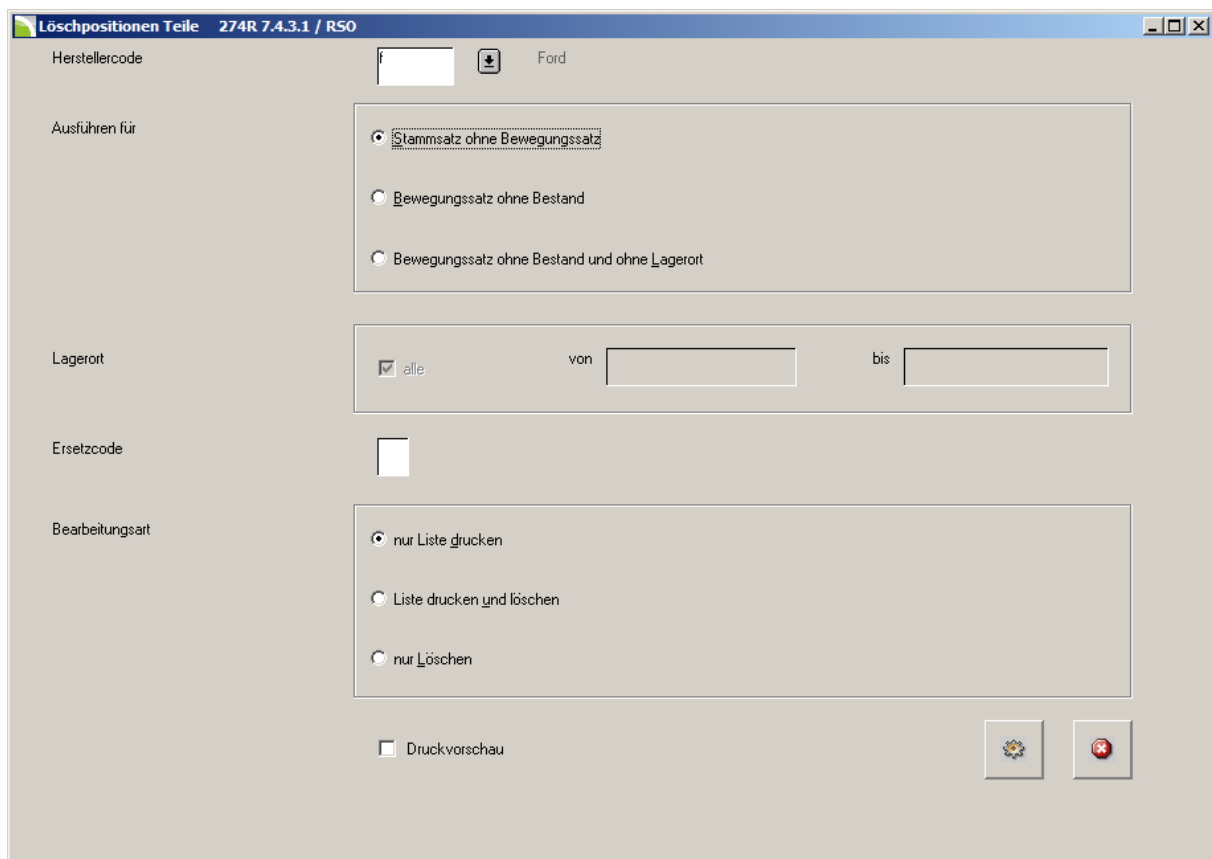
In diesem Feld wird der Herstellercode eingegeben. Sie können diesen auch mit dem Button:  direkt auswählen. Durch diese Auswahl starten Sie den Vorgang für den jeweils ausgewählten Hersteller. Möchten Sie die Auswertung für alle Hersteller, geben Sie in dieses Feld [\*] ein.

### **Ausführen für**

In diesem Feld bestimmen Sie, für welche Teile die später ausgewählte Bearbeitungsart durchgeführt werden soll. Folgende Auswahl kann getroffen werden:

- Stammsatz ohne Bewegungssatz
- Bewegungssatz ohne Bestand
- Bewegungssatz ohne Bestand und ohne Lagerort

### **Lagerort**

Diese Felder werden automatisch aktiviert, wenn im Feld **Ausführen für**, der Schalter **Bewegungssatz ohne Bestand** aktiviert wird.

Sie können anschließend die Aktion für bestimmte Lagerorte eingrenzen.

#### **Hinweis:**

Einen Bewegungssatz haben Teile, die mindestens eine der folgenden Kriterien erfüllen:

- Ein Lagerort ist hinterlegt
- Der Mindestbestand ist ungleich 0
- Der Maximalbestand ist ungleich 0
- Der Bestand ist ungleich 0
- Das Teil wurde bereits verkauft oder zugebucht (bewegt).

### **Ersetzcode**

In diesem Feld können Sie die Aktion auf unterschiedliche Ersetzcodes eingrenzen.

#### **Hinweis:**

Die Ersetzcodes werden in den Stammdaten/Teile eingegeben.

Ihnen stehen folgende Möglichkeiten zur Eingabe zur Verfügung:

- Leeres Feld  
Bei der Bearbeitungsart die Sie ausführen, erfolgt keine Selektion nach Ersetzcodes.
- 2  
**Neue Nummer:** Die Bearbeitungsart wird für Teile ausgeführt, die eine neue Teilenummer erhalten haben.

- 3  
**Wahlweise:** entweder Teil a oder b. Die Bearbeitungsart wird für Teile durchgeführt die in den Stammdaten die [3] als Ersetzcode haben.
- 4  
**Mehrfachers.:** Wenn aus mehreren Teilen ein Teil wird. Die Bearbeitungsart wird für Teile durchgeführt die in den Stammdaten die [4] als Ersetzcode haben.
- 5  
**Auslaufteil:** In den Stammdaten werden Teile mit einer [5] als Auslaufteile markiert. Die Bearbeitungsart wird für Teile durchgeführt die in den Stammdaten die [5] als Ersetzcode haben.
- 9  
**Gestrichen:** Teile die nicht mehr geführt werden. Die Bearbeitungsart wird für Teile durchgeführt die in den Stammdaten die [9] als Ersetzcode haben.

### **Bearbeitungsart**

In diesem Feld können Sie mit den jeweiligen Schaltern die Art der Bearbeitung bestimmen. Hier wird definiert, welche Aktion für die im Vorfeld festgelegten Kriterien erfolgen soll. Sie haben dabei folgende Bearbeitungsmöglichkeiten:

- Nur Liste drucken  
Mit einem aktivierten Schalter wird lediglich eine Liste mit Ihren gewünschten Einstellungen gedruckt bzw. erstellt.
- Liste drucken und löschen  
Mit einem aktivierten Schalter wird eine Liste gedruckt und die jeweiligen Positionen gelöscht.
- Nur löschen  
Mit einem aktivierten Schalter wird keine Liste gedruckt bzw. erstellt. Die jeweiligen Positionen werden gelöscht.

### **Druckvorschau**

Mit einem aktivierten Schalter wird mit den entsprechenden Einstellungen eine Vorschau am Bildschirm erstellt. Markieren Sie dazu diesen Schalter und klicken Sie auf den Button .

Mit diesem Button starten Sie entsprechend Ihrer Einstellungen die Aktion.

Mit diesem Button kann die Ansicht in **Abbildung 85** jeder Zeit verlassen werden.

## Beispiel einer Liste – Löschpositionen Teile

In den folgenden Abbildungen sehen Sie eine Liste **Löschpositionen Teile**, beispielhaft abgebildet. Dabei wurden folgende Kriterien verwendet:

### Löschpositionen Teile

Selektion nach	Stammsätze ohne Bewegungsatz
Hersteller	Ford
von Lagerort	
bis Lagerort	
Ersetzcode	
Bearbeitungsart	ohne Löschung

Erklärung über die in der Liste verwendeten Abkürzungen

EC	=	Ersetzcode
UG	=	Umschlagsgruppe

Abbildung 86: Löschpositionen Teile - Kriterien

Firma	Programm	Datum	Uhrzeit	Bed.	Seite				
Autohaus Überall	274R743-01	30.05.2012	11.38	RSO	1				
<b><u>Löschpositionen Teile</u></b>									
Hersteller	f	Ford							
HC Teilenummer	Bezeichnung	Lager	Prod. Gr.	Mod. Gr.	E U C G Datum letz. Zug. Zugang Stück Zugang Euro Umsatz Stück				
f 2	20080 LUFTFUEHRUNG	o. B.	20080	053	0	00.00.00	0,00	0,00	€
f 3	13861271	o. B.	1386	999	0	00.00.00	0,00	0,00	€
f 4	AUSTAUSCH-EINSPRITZPUMPE	o. B.		053	0	00.00.00	0,00	0,00	€
f 5	74610 GEBER KRFTSTOFF	o. B.	74610	053	0	00.00.00	0,00	0,00	€
f 6	77680 KIT-BREMSKLÖTZE	o. B.	77680	053	0	00.00.00	0,00	0,00	€
f 7	12542651	o. B.	1254	053	0	00.00.00	0,00	0,00	€
f 8	90840 RUECKF.LEUCHTE	o. B.	90840	999	0	00.00.00	0,00	0,00	€
f 9	KENNZEICHENUNTERL	o. B.		555	0	00.00.00	0,00	0,00	€
f 10	KENNZEICHEN	o. B.		555	0	00.00.00	0,00	0,00	€
f 11	Versandkosten	o. B.		999	0	00.00.00	0,00	0,00	€

Abbildung 87: Liste - Löschpositionen Teile

## Teile in offenen Aufträgen

Auf der Liste **Teile in offenen Aufträgen** (Vgl. Abbildung 90) erhalten Sie Informationen über alle Teile die sich zum Zeitpunkt der Betrachtung in offenen Aufträgen befinden. Die **Auftragsnummer**, die **Auftragsmenge** und der **Einkaufspreis** werden unter anderem angezeigt:

Die Liste **Teile in offenen Aufträgen** rufen Sie im **KFZ3000PLUS Hauptmenü** im Programmmodul **Lagerabwicklung** mit dem Reiter **Listen/Teile in offenen Aufträgen** auf:

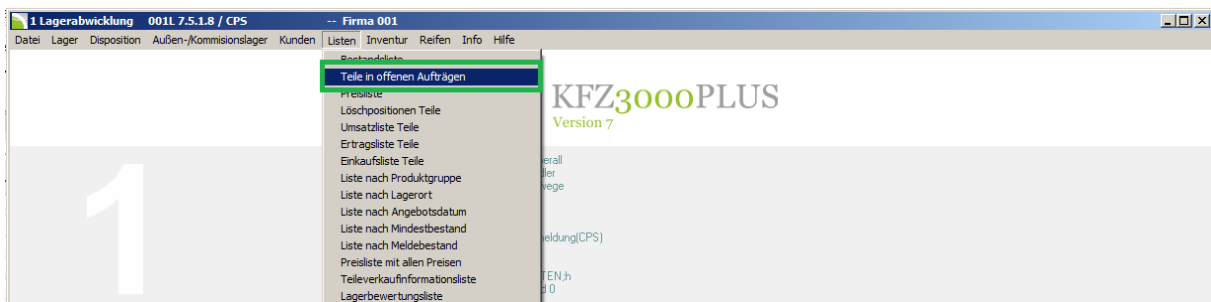

**Abbildung 88: Aufruf - Teile in offenen Aufträgen**

Durch diese Auswahl gelangen Sie in die folgende Maske:

## Teile in offenen Aufträgen

**Abbildung 89: Teile in halbfertigen Aufträgen**

## Felder und ihre Bedeutung

### Herstellercode

In diesem Feld wird der Herstellercode eingegeben. Sie können diesen auch mit dem Button: direkt auswählen. Durch diese Auswahl starten Sie den Vorgang für den jeweils ausgewählten Hersteller. Möchten Sie die Auswertung für alle Hersteller, geben Sie in dieses Feld [\*] ein.

### Aufträge

Aktivieren Sie das Häkchen [a11e] um alle Aufträge zu analysieren. Deaktivieren Sie das Häkchen um die Suche nach Aufträgen einzugrenzen.

### Datum

Aktivieren Sie das Häkchen [a11e], damit die Analyse für alle Aufträge erfolgt. Deaktivieren Sie das Häkchen um die Suche nach Datum einzugrenzen.

### Status

Im Statusbereich können Sie die Analyse entsprechend nach dem Status des Auftrages in der Werkstattabwicklung eingrenzen.

<b>Status 0</b>	Offen
<b>Status 1</b>	Auftrag ist zum Druck freigegeben
<b>Status 2</b>	Auftrag ist bereits gedruckt
<b>Status 3</b>	Lieferschein ist zum Druck freigegeben
<b>Status 7</b>	Auftrag ist zum Rechnungsdruck freigegeben (Standardmäßig deaktiviert)

#### Hinweis:

Ausführliche Informationen zum Status eines Auftrages erhalten Sie in der separaten Beschreibung: **Werkstattabwicklung**, in Ihrem **KFZ3000PLUS** Hilfemenü.

### Belegarten

Aktivieren Sie das Häkchen [alle Aufträge] um die Analyse für alle Belegarten durchzuführen. Bei einem deaktivierten Häkchen [alle Aufträge] werden die darunterliegenden Belegarten zur Auswahl freigeschaltet.

#### Hinweis:

Ausführliche Informationen zu den **Belegarten** erhalten Sie in der separaten Beschreibung: **Werkstattabwicklung**, in Ihrem **KFZ3000PLUS** Hilfemenü.

### Auswertung/Druck starten

Mit diesem Button in **Abbildung 89** starten Sie den Druck der Liste. Alternativ können Sie den Druck auch über das Menü: **Datei/Drucken** starten. Dadurch gelangen Sie in eine Druckerabfrage. Dort können Sie ein PDF-Dokument erzeugen. Voraussetzung dafür ist ein installierter PDF-Drucker.

## Teile in offenen Aufträgen

## Beispielliste – Teile in offenen Aufträgen

Firma	Programm	Datum	Uhrzeit	Bed.	Seite	
Autohaus Überall	975R751-00	17.09.2013	10.07		1	
<b>Teile in offenen Aufträgen</b>						
Hersteller f Ford						
Tellenummer	Bezeichnung	Auftrag	Auftr.Menge	DEK-Preis	EK-Auftrag	Wert-Auftr.
	SONNENSCHUTZ	33071	10		7,98	79,80
	7 AUSTAUSCH-EINSPRITZPUMPE	33292	1	0,07	0,07	0,07
	10 BREMSLEITUNG	33263	1	6,60	6,60	6,60
1 000	Test Teil	33302	5		10,00	50,00
4 711	Testteil	33164	1		24,00	24,00
10 000		33164	1		0,00	0,00
11 111	TEST	33265,33295	2		6,50	13,00
11 222	TEST2	33265	1		5,00	5,00
11 333		33265	1		5,00	5,00
11 444		33265	1		5,00	5,00
11 555		33265	1		5,00	5,00
11 666		33265	1		5,00	5,00
100 000		33195	1		0,50	0,50
220 025	DICHTUNG	33159	1	0,52	0,36	0,36
380 673	MOTOR	33261	1	14.143,19	14.143,19	14.143,19
380 675	MOTOR	33070,33088,33195	3	4.793,47	4.793,47	14.380,41
1 000 000	CLIP	33167	1	0,29	0,29	0,29
1 000 112	Filter	32919	1		15,50	15,50
1 004 509	FILTEREINSATZ - ANSAUGGER.	32795	1	4,26	5,57	5,57
1 039 021	OELFILTER	32795	1	5,08	4,42	4,42
1 073 466	DICHTUNG	33049	1	5,44	3,21	3,21
1 077 106	SCHRAUBE	33261	1	4,30	4,30	4,30
1 101 195	UNTERLAGE - HANDGRIFF	33074	1	6,25	2,93	2,93
1 101 837	FETT FANGBLECH	33053	2	5,70	5,70	11,40
1 119 421	OELFILTER	33088	1	2,60	3,60	3,60
1 143 677	OELFILTER	32912	1	2,66	7,58	7,58
1 144 582	HALTER	32795	2	4,53	4,61	9,22
1 206 923	FETTKAPPE	33053	2	0,96	0,96	1,92
1 343 792	MOTOROEL	32795,32912,33088	12,50	3,78	11,52	144,00
1 402 712	"O"-RING	32912	2	4,84	3,60	7,20
1 416 226	ANLASSER	33049	1	120,35	120,35	120,35
1 452 349	GERUCHSFILTER PLUS	32795	1	23,05	21,03	21,03
1 454 117	OELABLASSSCHRAUBE	33167,33195	2	1,97	1,90	3,79
1 454 118	DICHTUNG	32672,32910,32912,32979,33067, ...	14	0,12	0,20	2,85
1 459 357	VORSCHALLDAEMPFER	33049	1	96,28	96,28	96,28
1 459 390	NACHSCHALLDAEMPFER	33049	1	95,39	95,39	95,39
1 465 126	Kit - Bremsklötze	32795	1	15,27	19,15	19,15
1 570 221	SATZ - BREMSBELAG	32912	1	134,32	131,42	131,42
1 677 762	AUSPUFFROHR	33082	1	80,33	80,33	80,33
1 677 775	AUSPUFFROHR	33163	1	80,33	80,33	80,33
1 713 173	GERUCHSFILTER PLUS	33266	1	38,72	38,72	38,72
Anzahl Teile:		41	Folgesseite :			2

Abbildung 90: Teile in offenen Aufträgen

## Wertberichtigte Teile

Die Liste **Wertberichtigte Teile** rufen Sie im **KFZ3000PLUS Hauptmenü** im Programmmodul **Lagerabwicklung** mit dem Reiter **Listen/Wertberichtigte Teile** auf:

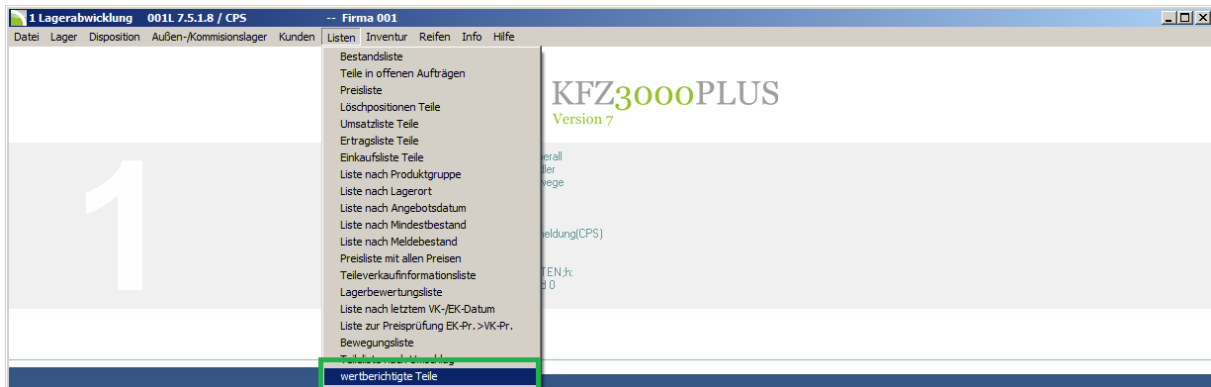

**Abbildung 91: Aufruf - wertberichtigte Teile**

Durch diese Auswahl gelangen Sie in die folgende Maske:

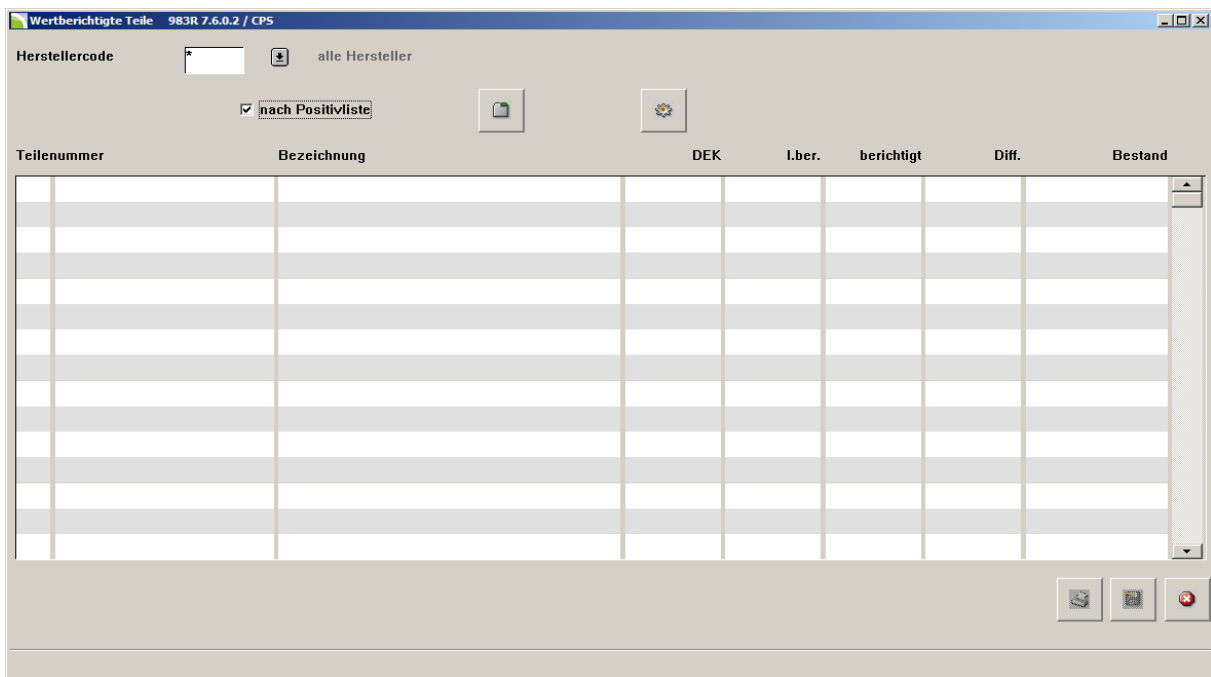

**Abbildung 92: Wertberichtigte Teile**

### **Felder und ihre Bedeutung**

#### **Herstellercode**

In diesem Feld wird der Herstellercode eingegeben. Sie können diesen auch mit dem Button:  direkt auswählen. Durch diese Auswahl starten Sie den Vorgang für den jeweils ausgewählten Hersteller. Möchten Sie die Auswertung für alle Hersteller, geben Sie in dieses Feld [\*] ein.

**Wertberichtigte Teile**

Mit diesem Button in Abbildung 92 starten Sie die Auswertung.

Mit diesem Button verlassen Sie die Maske.

Mit diesem Button drucken Sie die Auswertung aus.

Mit diesem Button können Sie die Auswertung in eine Textdatei abstellen, beispielsweise für weitere Bearbeitungszwecke mit EXCEL™.

**Haken: Nach Positivliste**

Dieses Häkchen ist nur dann aktiv, wenn im Feld: **Herstellercode** die Auswahl: **alle Hersteller** getroffen wurde.

Mit der Positivliste können Sie einen, oder mehrere Hersteller von der Auswertung ausschließen. Klicken Sie dazu auf den Button: . Mit diesem Button gelangen Sie in die folgende Maske:

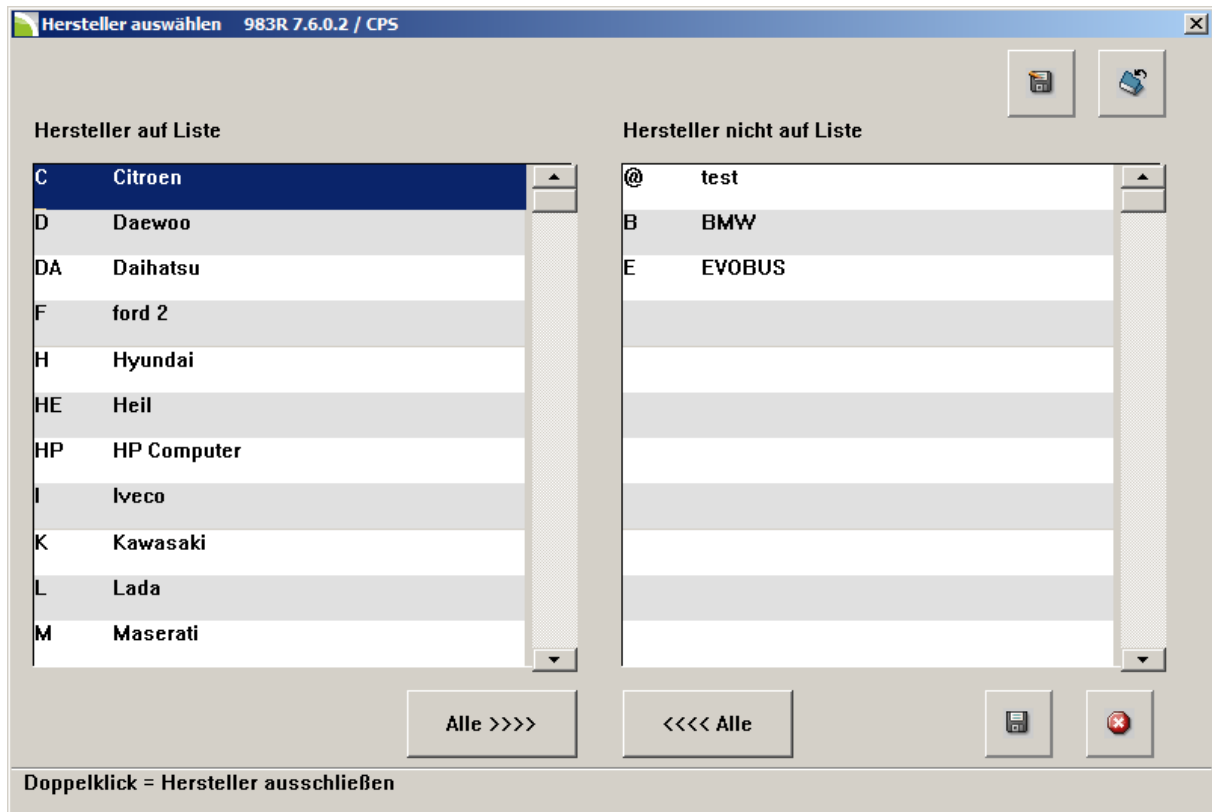

Hersteller auf Liste		Hersteller nicht auf Liste	
C	Citroen	@	test
D	Daewoo	B	BMW
DA	Daihatsu	E	EVOBUS
F	ford 2		
H	Hyundai		
HE	Heil		
HP	HP Computer		
I	Iveco		
K	Kawasaki		
L	Lada		
M	Maserati		

**Abbildung 93: Einstellungen - Positivliste**

In dieser Maske können Sie bestimmen, welche Hersteller zur Auswertung herangezogen werden und welche nicht.

Im linken Feld: **Hersteller auf Liste** können Sie mit einem Doppelklick auf den jeweiligen Hersteller, diesen in das rechte Feld: **Hersteller nicht auf Liste** hinzufügen. Dieser Hersteller wird dadurch von der Auswertung ausgeschlossen.

Mit dem Button:  können Sie eine Auswertung speichern, damit Sie diese beim nächsten Programmaufruf mit dem Button:  direkt öffnen können.

Eine Liste der **wertberichtigten Teile** für alle Hersteller sehen Sie in der folgenden Abbildung:

**Wertberichtigte Teile**

***Beispielliste: Wertberichtigte Teile***

Firma	Programm	Datum	Uhrzeit	Bed.	Seite	
Autohaus Überall	983R751-00	17.09.2013	12.38	CPS	1	
<u>Wertberichtigte Teile</u>						
Hersteller	alle Hersteller					
Teilenummer	Bezeichnung	DEK-Preis	I.ber.	berichtigt	Diff.	Bestand
f 1454 118	DICHTUNG	0,13	0,14	0,12	-0,02	119
f 5003 560	OELFILTER	5,75		5,00	-0,75	4

**Abbildung 94: Wertberichtigte Teile**

## Auftragsbestand zum Monatswechsel

Die Liste **Auftragsbestand zum Monatswechsel** rufen Sie im **KFZ3000PLUS Hauptmenü** im Programmmodul **Lagerabwicklung** mit dem Reiter **Listen/Auftragsbestand zum Monatswechsel** auf:

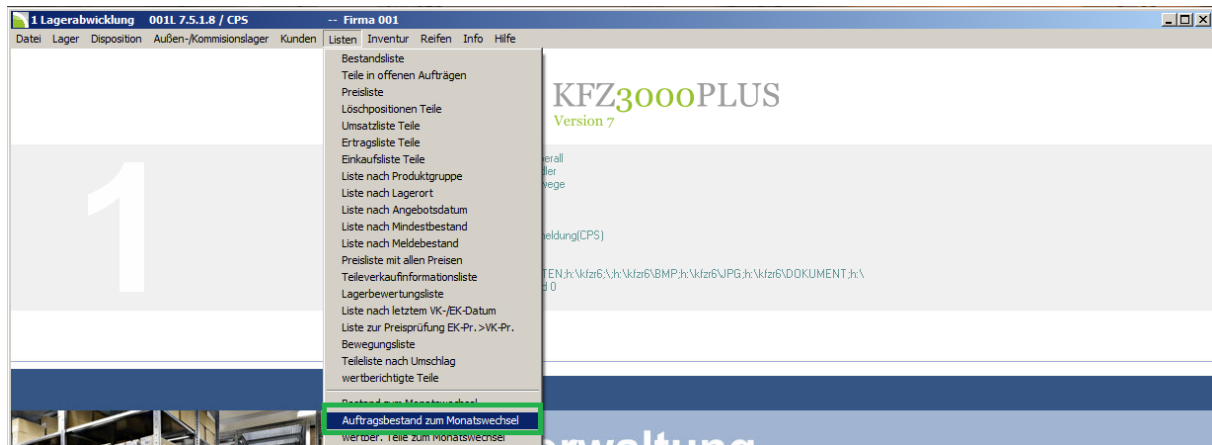

**Abbildung 95: Aufruf - Auftragsbestand zum Monatswechsel**

Durch diese Auswahl gelangen Sie in die folgende Maske:

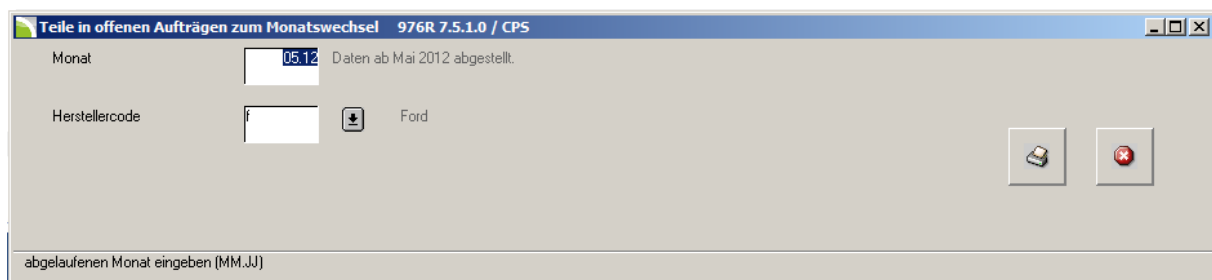

**Abbildung 96: Auftragsbestand zum Monatsende**

### Felder und ihre Bedeutung

#### Monat

Geben Sie in diesem Feld den abgelaufenen Monat in der Form [MM.JJ] ein.

#### Herstellercode

In diesem Feld wird der Herstellercode eingegeben. Sie können diesen auch mit dem Button:  direkt auswählen. Durch diese Auswahl starten Sie den Vorgang für den jeweils ausgewählten Hersteller. Möchten Sie die Auswertung für alle Hersteller, geben Sie in dieses Feld [\*] ein.

Mit diesem Button starten Sie den Druck der Liste. Alternativ können Sie den Druck auch über das Menü: **Datei/Drucken** starten. Dadurch gelangen Sie in eine Druckerabfrage. Dort können Sie ein PDF-Dokument erzeugen. Voraussetzung dafür ist ein installierter PDF-Drucker.

Mit diesem Button verlassen Sie die Maske.

## Auftragsbestand zum Monatswechsel

## Beispielliste: Auftragsbestand zum Monatswechsel

Firma	Programm	Datum	Uhrzeit	Bed.	Seite	
Autohaus Überall	976R751-00	18.09.2013	9.55		1	
<u>Teilein offenen Aufträgen</u>		<u>August 2013</u>				
Hersteller f Ford						
Tellenummer	Bezeichnung	Auftrag	Auftr.Menge	DEK-Preis	EK-Auftrag	Wert-Auftr.
	Teil nicht mehr da	33071	10		7,98	79,80
	7 AUSTAUSCH-EINSPRITZPUMPE	33292	1	0,07	0,07	0,07
	10 BREMSLEITUNG	33263	1	6,60	6,60	6,60
	100 Teil nicht mehr da	33293	1		10,00	10,00
	4 711 Teil nicht mehr da	33164	1		24,00	24,00
	10 000 Teil nicht mehr da	33164	1		0,00	0,00
	11 111 Teil nicht mehr da	33265,33295	2		6,50	13,00
	11 222 Teil nicht mehr da	33265	1		5,00	5,00
	11 333 Teil nicht mehr da	33265	1		5,00	5,00
	11 444 Teil nicht mehr da	33265	1		5,00	5,00
	11 555 Teil nicht mehr da	33265	1		5,00	5,00
	11 666 Teil nicht mehr da	33265	1		5,00	5,00
	100 000 Teil nicht mehr da	33195	1		0,50	0,50
	220 025 DICHTUNG	33159	1		0,36	0,36
	240 819 SCHRAUBE	33069	10		0,74	7,40
	380 675 MOTOR	33088,33177,33195	3	4.793,47	4.793,47	14.380,41
	1 000 000 CLIP	33167	1	0,29	0,29	0,29
	1 000 112 Teil nicht mehr da	32919	1		15,50	15,50
	1 000 180 SCHRAUBE	33069	1		0,21	0,21
	1 004 509 FILTEREINSATZ - ANSAUGGER.	32795	1	4,26	5,57	5,57
	1 039 021 OELFILTER	32795	1		4,42	4,42
	1 073 466 DICHTUNG	33049	1	5,44	3,21	3,21
	1 101 195 UNTERLAGE - HANDGRIFF	33074	1		2,93	2,93
	1 101 837 FETT FANGBLECH	33053	2	5,70	5,70	11,40
	1 119 421 OELFILTER	33088	1	2,60	3,60	3,60
	1 143 677 OELFILTER	32912	1		7,58	7,58
	1 144 582 HALTER	32795	2	4,53	4,61	9,22
	1 206 923 FETTKAPPE	33053	2	0,96	0,96	1,92
	1 343 792 MOTOR OEL	32795,32912,33088	12,50	3,78	11,52	144,00
	1 402 712 "O"-RING	32912	2		3,60	7,20
	1 416 226 ANLASSER	33049	1	120,35	120,35	120,35
	1 452 349 GERUCHSFILTER PLUS	32795	1	23,05	21,03	21,03
	1 454 117 OELABLASSSCHRAUBE	33167,33195	2	1,97	1,90	3,79
	1 454 118 DICHTUNG	32672,32910,32912,32979,33067, ...	11	0,12	0,23	2,50
	1 459 357 VORSCHALLDAEMPFER	33049	1	95,28	95,28	95,28
	1 459 390 NACHSCHALLDAEMPFER	33049	1	95,39	95,39	95,39
	1 465 126 Kit - Bremsklötze	32795	1	15,27	19,15	19,15
	1 570 221 SATZ - BREMSBELAG	32912	1	134,32	131,42	131,42
	1 713 173 GERUCHSFILTER PLUS	33266	1	38,72	38,72	38,72
	1 751 529 OELFILTER	33266	1	3,25	3,25	3,25
	4 145 511 WELLE	33053	2	121,01	121,01	242,02
Anzahl Teile:		41	Folgesseite :		2	

Abbildung 97: Liste - Auftragsbestand zum Monatswechsel

## Wertberichtigte Teile zum Monatswechsel

Die Liste **wertberichtigte teile zum Monatswechsel** rufen Sie im **KFZ3000PLUS Hauptmenü** im Programmmodul **Lagerabwicklung** mit dem Reiter **Listen/Wertber. Teile zum Monatswechsel** auf:

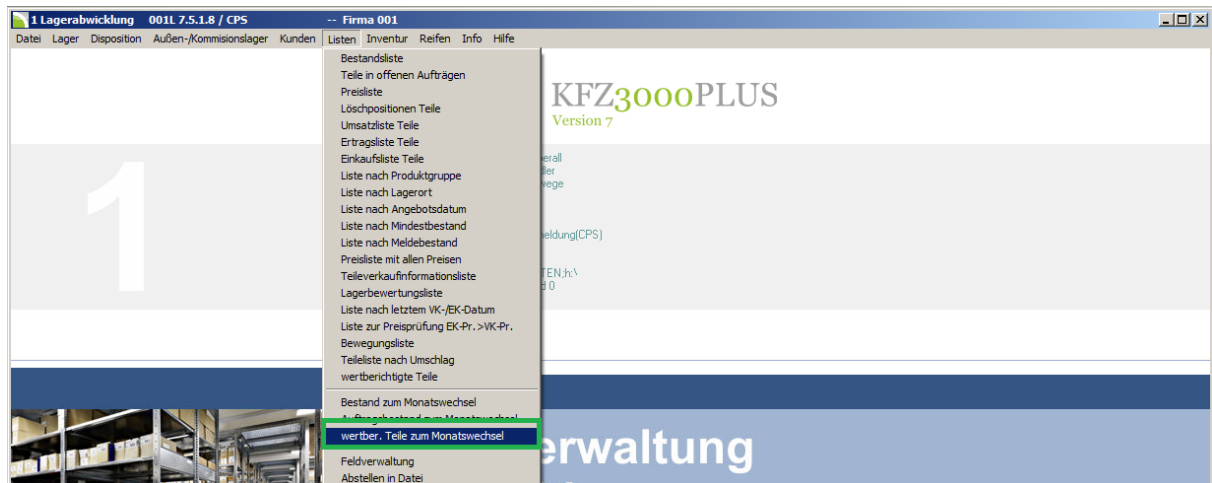

**Abbildung 98: Aufruf - wertberichtigte Teile zum Monatswechsel**

Durch diese Auswahl gelangen Sie in die folgende Maske:

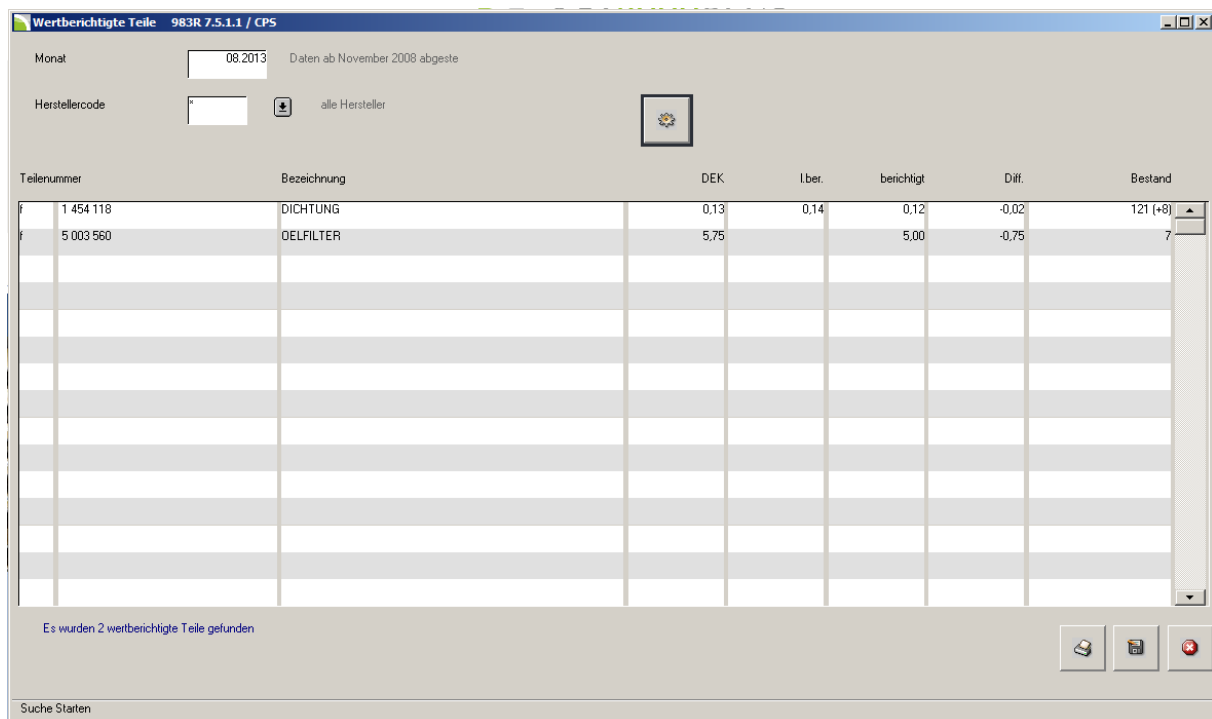

**Abbildung 99: Wertberichtigte Teile zum Monatswechsel**

## Felder und ihre Bedeutung

### Monat

Geben Sie in diesem Feld den abgelaufenen Monat in der Form [MM.JJJJ] ein.

## **Wertberichtigte Teile zum Monatswechsel**

---

### **Herstellercode**

In diesem Feld wird der Herstellercode eingegeben. Sie können diesen auch mit dem Button:  direkt auswählen. Durch diese Auswahl starten Sie den Vorgang für den jeweils ausgewählten Hersteller. Möchten Sie die Auswertung für alle Hersteller, geben Sie in dieses Feld [\*] ein.

Mit diesem Button in **Abbildung 99** starten Sie die Auswertung.

Mit diesem Button verlassen Sie die Maske.

Mit diesem Button drucken Sie die Auswertung aus.

Mit diesem Button können Sie die Auswertung in eine Textdatei abstellen, beispielsweise für weitere Bearbeitungszwecke mit EXCEL™.

Eine Liste der **wertberichtigten Teile zum Monatswechsel** für alle Hersteller sehen Sie in der folgenden Abbildung:

***Beispielliste: Wertberichtigte Teile zum Monatswechsel***

Firma	Programm	Datum	Uhrzeit	Bed.	Seite
Autohaus Überall	983R751-01	18.09.2013	11.34		1
<b><u>Wertberichtigte Teile zum Monatswechsel 08.2013</u></b>					
Hersteller	alle Hersteller				
Teilenummer	Bezeichnung	DEK-Preis	I.ber.	berichtigt	Diff. Bestand
f 1454 118	DICHTUNG	0,13	0,14	0,12	-0,02 121 (+
f 5003 560	OELFILTER	5,75		5,00	-0,75 7

**Abbildung 100: Liste - wertberichtigte Teile zum Monatswechsel**

## Abstellen in Datei

In Ihrem **KFZ3000PLUS Programm** können Sie in Ihrem Teilelager individuelle **Auswertungen** und **Selektionen** nach unterschiedlichen Kriterien durchführen. In der folgenden Abbildung sehen Sie einen kleinen Ausschnitt aus den Selektionskriterien im Teilelager, nach denen Sie Auswertungen vornehmen können:

**Abbildung 101: Selektionskriterien**

Die Ergebnisse dieser Auswertung können Sie in eine Textdatei abstellen. Diese können Sie anschließend in externen Office-Programmen bearbeiten und speichern.

### **Hinweis:**

Eine detaillierte Anleitung zu den Auswertungen und Selektionen im Teilelager entnehmen Sie bitte der separaten Beschreibung: **Selektionen und Serienbriefe** im Kapitel: **Selektionen der Teile** in Ihrem **KFZ3000PLUS Hilfemenü**.

## Feldverwaltung

Im Bereich Feldverwaltung können Einstellungen für die Selektionen (Vgl. Abstellen in Datei) vorgenommen werden.

In die Feldverwaltung gelangen Sie im Programmmodul **Lagerabwicklung** mit dem Reiter **Listen/Feldverwaltung**:

Abbildung 102: Aufruf - Feldverwaltung

In der Feldverwaltung werden Ihnen alle Felder angezeigt die in **Abbildung 101** als Selektionskriterien angezeigt werden:

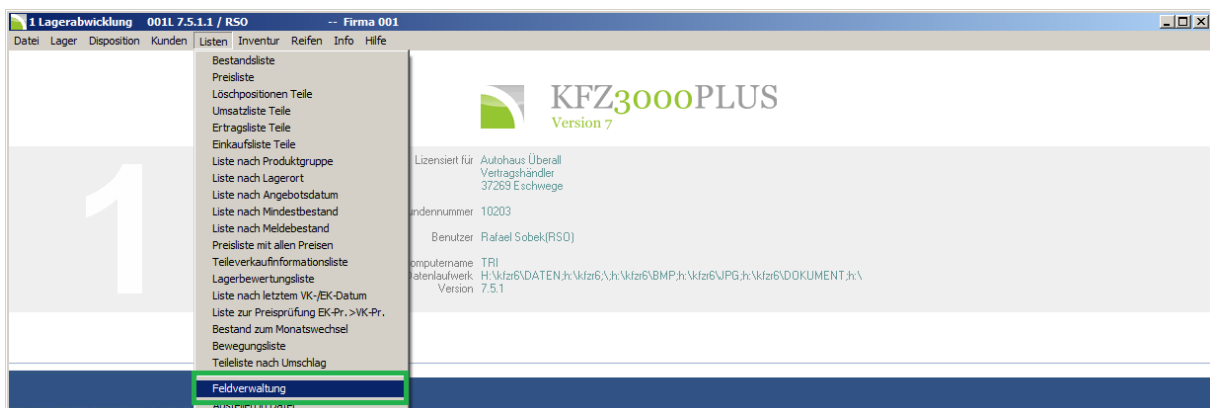

Abbildung 103: Felsverwaltung Teile

## ***Felder und ihre Bedeutung***

### **Suchen**

In der Spalte **suchen** können Sie mit einem Häkchen festlegen, welche Kriterien dort angezeigt werden.

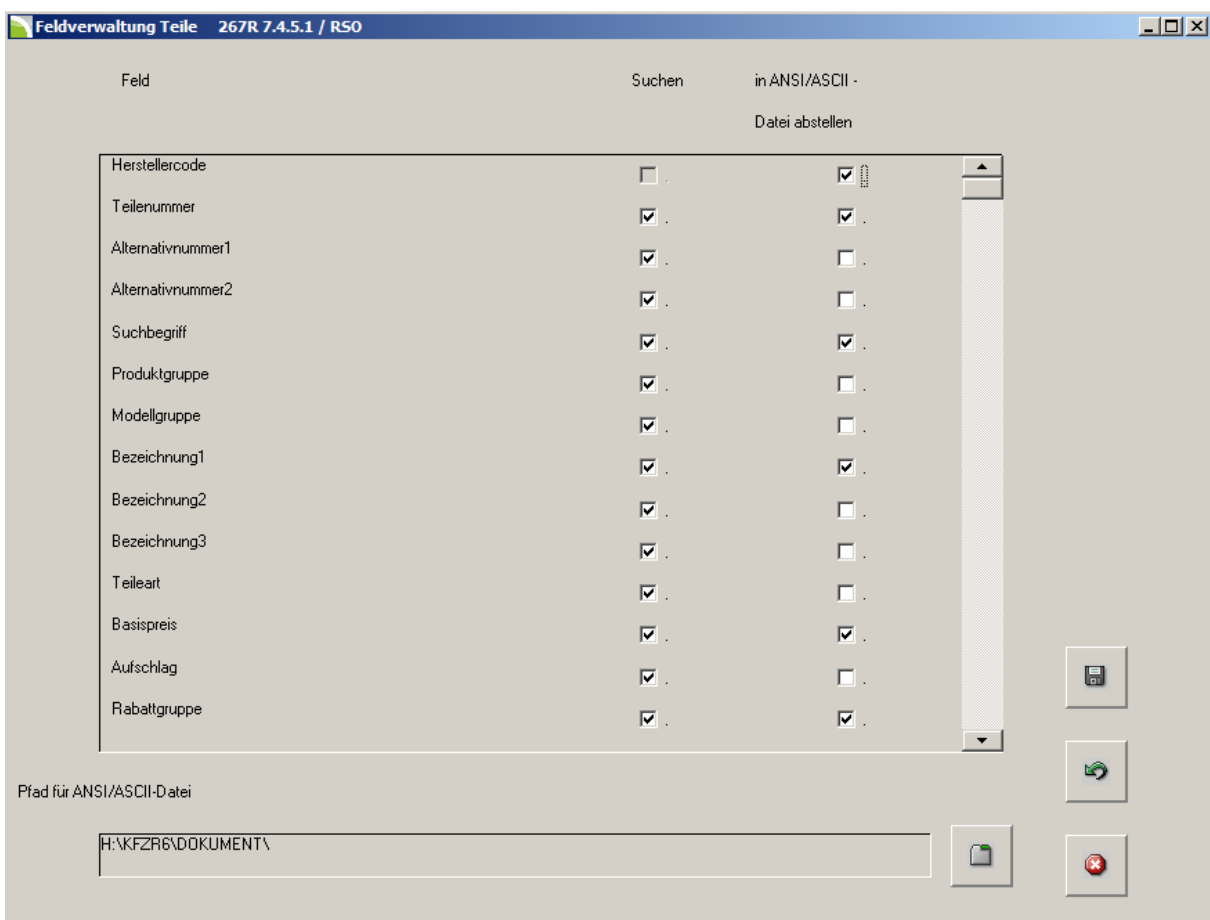
### **In ANSI/ASCII – Datei abstellen**

In der Spalte **in ANSI/ASCII-Datei abstellen** können Sie festlegen, ob das Kriterium nach einer Selektion in der abgestellten Textdatei erscheint.

Mit diesem Button speichern Sie Ihre Eingaben.

Mit diesem Button stellen Sie die Einstellungen zurück auf den Standard.

Mit diesem Button können Sie den Pfad zum Speichern der Datei festlegen.

Mit diesem Button kann die Ansicht in **Abbildung 103** jeder Zeit verlassen werden.

#### **Hinweis:**

Eine detaillierte Anleitung zu den Auswertungen und Selektionen im Teilelager entnehmen Sie bitte der separaten Beschreibung: **Selektionen und Serienbriefe** in Ihrem **KFZ3000PLUS Hilfemenü**.

## Impressum

Herausgeber: [FERNAUSOFT GmbH](http://www.fernausoft.de)  
Gartenstraße 42  
37269 Eschwege

Telefon: 05651 95 99 0  
Telefax: 05651 95 99 90

Hotline: 01805/698000 (14 Cent/min; 42 Cent/Min aus dem deutschen Mobilfunknetz)

E-Mail: [info@fernausoft.de](mailto:info@fernausoft.de)  
Web [www.fernausoft.de](http://www.fernausoft.de)

---

### Beschreibung zum Handbuch **KFZ3000PLUS**

Titel: Lagerabwicklung/Listen  
Anzahl Seiten: 103

Autor: Rafael Sobek

Version: 1.0  
Datum: 03/2014

---

Alle Rechte vorbehalten.

Nachdruck für Zwecke innerhalb des Autohauses gestattet.

Weitergabe an Dritte nur mit Genehmigung der FERNAUSOFT GmbH. Gleiches gilt für die elektronische Version.

Gezeigte Abläufe sind Beispiele. Verwendete Daten dienen lediglich der Veranschaulichung und haben keinen Anspruch auf Richtigkeit.

Die Verantwortung zum sorgfältigen und richtigen Umgang mit den Betriebsdaten und der EDV liegt beim Nutzer. FERNAUSOFT übernimmt keine Haftung aufgrund von Beispielen aus dieser Beschreibung.