

Lagerabwicklung

Listen

Beschreibung

In Programmmodul Lagerabwicklung können Sie eine Vielzahl an Auswertungen erstellen. Preislisten, Bestandslisten, Teilelisten nach Umschlag und Bewegungslisten können unter anderem mit wenigen Mausklicks erstellt werden.

Sie haben außerdem die Möglichkeit Auswertungen in eine Datei abzustellen, um diese später mit weiteren Office-Anwendungen bearbeiten zu können.

KFZ3000PLUS bietet Ihnen Möglichkeiten die Lagerhaltung zu optimieren und die Lagerkosten entscheidend zu senken.

In dieser Beschreibung zeigen wir Ihnen, wie Sie im **KFZ3000PLUS** Teilleisten und Auswertungen erstellen können und gehen auf die Bedeutung dieser Listen ein.

Inhaltsübersicht

Bestandsliste	5
Felder und ihre Bedeutung	6
Beispiel einer Bestandsliste	8
Bestand Teile ohne Lagerort	10
Felder und Ihre Bedeutung	10
Beispiel einer Bestandsliste ohne Lagerort	13
Preisliste Teile	14
Felder und ihre Bedeutung	15
Beispiel einer Preisliste Teile	17
Preisliste mit allen Preisen	18
Felder und ihre Bedeutung	19
Beispiel einer Preisliste mit allen Preisen	21
Umsatzliste Teile	22
Felder und Ihre Bedeutung	23
Beispiel einer Umsatzliste Teile	25
Ertragsliste Teile	26
Felder und ihre Bedeutung	27
Beispiel einer Ertragsliste Teile	29
Einkaufsliste Teile	30
Felder und ihre Bedeutung	31
Beispiel einer Einkaufsliste Teile	33
Teileverkaufsinformationsliste	34
Felder und ihre Bedeutung	35
Beispiel einer Teileverkaufsinformationsliste	37
Lagerbewertungsliste	38
Felder und ihre Bedeutung	39
Beispiel einer Lagerbewertungsliste	41
Liste zur Preisprüfung: EK-Preis>VK-Preis	44
Felder und ihre Bedeutung	45
Beispiel einer Liste zur Preisprüfung	47
Liste nach letztem VK-/EK-Datum	48
Felder und ihre Bedeutung	49
Beispiel einer Liste nach dem letzten EK-Datum	51
Beispiel einer Liste nach dem letzten VK-Datum	52
Liste nach Produktgruppe	54
Felder und ihre Bedeutung	54
Beispiel einer Liste nach Produktgruppe	55
Liste nach Lagerort	56
Felder und ihre Bedeutung	56
Beispiel einer Liste nach Lagerort	58
Liste nach Angebotsdatum	59
Felder und ihre Bedeutung	60
Beispiel einer Liste nach Angebotsdatum	62
Liste nach Mindestbestand	63
Felder und ihre Bedeutung	64
Beispiel einer Mindestbestandsliste	66
Liste nach Meldebestand	67
Felder und ihre Bedeutung	68
Beispiel einer Meldebestandsliste	70

Bewegungsliste Teile.....	71
Felder, Buttons und ihre Bedeutung	72
Beispiel einer Bewegungsliste	74
Teileliste nach Umschlag	75
Felder und ihre Bedeutung	76
Beispiel einer Liste nach Umschlagshäufigkeit.....	76
Bestand zum Monatswechsel.....	77
Felder und ihre Bedeutung.....	78
Beispiel einer Bestandsliste zum Monatswechsel	81
Löschpositionen Teile	84
Felder und ihre Bedeutung.....	85
Beispiel einer Liste – Löschpositionen Teile	87
Teile in offenen Aufträgen	88
Felder und ihre Bedeutung.....	89
Beispielliste – Teile in offenen Aufträgen	91
Wertberichtigte Teile.....	92
Felder und ihre Bedeutung.....	92
Beispielliste: Wertberichtigte Teile	95
Auftragsbestand zum Monatswechsel	96
Felder und ihre Bedeutung.....	96
Beispielliste: Auftragsbestand zum Monatswechsel.....	97
Wertberichtigte Teile zum Monatswechsel	98
Felder und ihre Bedeutung.....	98
Beispielliste: Wertberichtigte Teile zum Monatswechsel	100
Abstellen in Datei	101
Feldverwaltung	102
Felder und ihre Bedeutung.....	103
Impressum.....	104

Bestandsliste

Auf der **Bestandsliste** (Vgl. Abbildung 4) sehen Sie Teile mit den **aktuellen Beständen**. Auf dieser Liste finden Sie je nach festgelegten Kriterien unter anderem Informationen zur **Teileart**, **Lagerort**, **Bestand**, **Rückstand**, **VK-Preis** und **Lagerwert**.

Die **Bestandsliste** rufen Sie im **KFZ3000PLUS Hauptmenü** im Programmmodul **Lagerabwicklung** mit dem Reiter **Listen/Bestandsliste** auf:

Abbildung 1: Aufruf Bestandsliste

Durch diese Anwahl gelangen Sie in die folgende Maske:

Abbildung 2: Bestandsliste erstellen

Bestandsliste

In der Maske in **Abbildung 2** erzeugen Sie eine Liste mit den aktuellen Lagerbeständen für ein oder mehrere Teile. Dabei haben Sie mehrere Möglichkeiten Ihre Auswertungen individuell anzupassen:

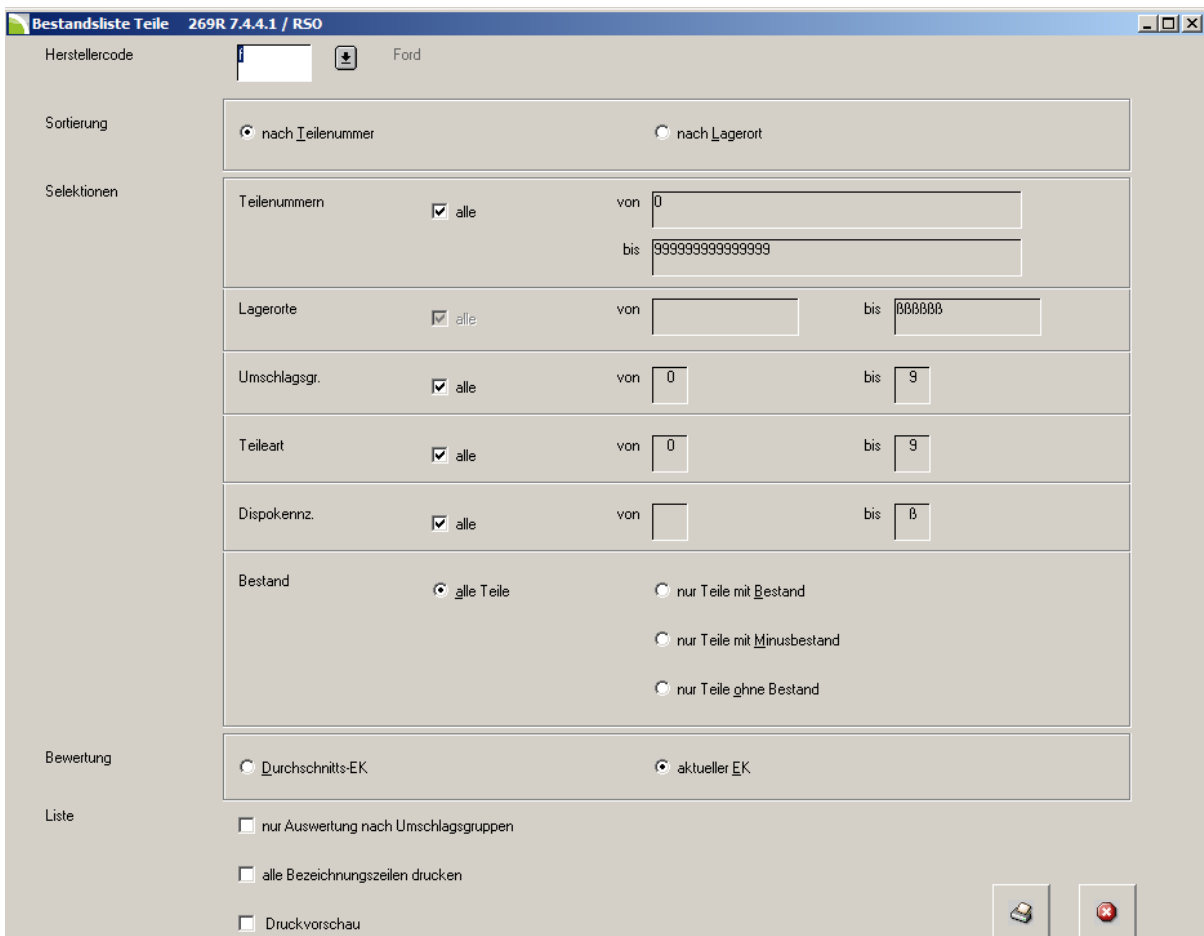
Felder und ihre Bedeutung

Herstellercode

In diesem Feld wird der Herstellercode eingegeben. Sie können diesen auch mit dem Button:  direkt auswählen. Durch diese Auswahl erhalten Sie die Bestandsliste für den jeweils ausgewählten Hersteller.

Möchten Sie die Auswertung für alle Hersteller, geben Sie in dieses Feld [*] ein.

Sortierung

Hier legen Sie fest wie das Ergebnis der Auswertung auf der Liste sortiert wird. Sie können die Sortierung wie folgt festlegen:

- Nach Teilenummer
- Nach Lagerort

Selektionen

In diesem Bereich kann eingestellt werden, welche Teile zur Auswertung herangezogen werden. Sie können die Auswertung nach folgenden Kriterien eingrenzen:

- Teilenummer
Mit einem Häkchen im Schalter **alle**, werden alle Teile ausgewertet. Falls dieser Schalter deaktiviert wird, kann in den Feldern **von/bis** die Auswertung für einen bestimmten Bereich (Teilenummer) eingegrenzt werden.
- Lagerorte
Bei der Bestandsliste werden alle Lagerorte berücksichtigt, sofern die Sortierung nach Teilenummer erfolgt. Erfolgt die Sortierung nach Lagerorten, kann in den Feldern **von/bis** die Auswertung nach Lagerorten eingegrenzt werden.
- Umschlagsgruppen
Mit einem Häkchen im Schalter **alle**, werden alle Umschlagsgruppen ausgewertet. Falls dieser Schalter deaktiviert wird, kann in den Feldern **von/bis** die Auswertung für eine bestimmte Umschlagsgruppe eingegrenzt werden. Die Umschlagsgruppe gibt an, wie häufig das jeweilige Teil in Ihrem Lager verbraucht/verkauft und durch ein neues Teil ersetzt wurde.
- Teileart
Mit einem Häkchen im Schalter **alle**, werden alle Teilearten ausgewertet. Falls dieser Schalter deaktiviert wird, kann in den Feldern **von/bis** die Auswertung für bestimmte Teilearten eingegrenzt werden. Bei einer Teileart handelt es sich beispielsweise um ein Ersatzteil, einen Reifen oder einen durchlaufenden Posten.

- Dispokennzeichen
Mit einem Häkchen im Schalter **alle**, werden Teile mit allen Dispokennzeichen ausgewertet – auch die ohne ein Dispokennzeichen. Falls dieser Schalter deaktiviert wird, kann in den Feldern **von/bis** die Auswertung für bestimmte Dispokennzeichen eingegrenzt werden. Dispokennzeichen werden in den **Stammdaten/Pflege/Teile** in der Registerkarte **Einstellungen** vergeben.

Bestand

In diesem Bereich gibt es folgende Möglichkeiten:

- Alle Teile
Falls dieser Schalter aktiviert ist, werden alle Teile zur Auswertung herangezogen.
- Nur Teile mit Bestand
Wird dieser Schalter aktiviert, werden nur Teile zur Auswertung herangezogen, die Sie im Bestand haben.
- Nur Teile mit Minusbestand
Wird dieser Schalter aktiviert, werden nur Teile zur Auswertung herangezogen, die in Ihrem Lager mit einem Minusbestand geführt werden.
- Nur Teile ohne Bestand
Wird dieser Schalter aktiviert, werden nur Teile zur Auswertung herangezogen, die in Ihrem Lager keinen Bestand haben.

Bewertung

In diesem Bereich wird die Bewertungsgrundlage für die auszuwertenden Teile festgelegt. Sie haben dabei folgende Möglichkeiten der Bewertung:

- Durchschnitts-EK
Die Bewertung der Teile erfolgt mit dem jeweiligen Durchschnittseinkaufspreis.
- Aktueller-EK
Die Bewertung der Teile erfolgt mit dem aktuellen Einkaufspreis.

Liste

In diesem Bereich haben Sie folgende Möglichkeiten:

- Nur Auswertung nach Umschlagsgruppen
Falls dieser Schalter aktiviert wird, erfolgt die Auswertung für die Bestandsliste nur nach den Umschlagsgruppen. Das bedeutet, dass die Teile pro Umschlagsgruppe mengen- und wertmäßig angezeigt werden und nicht einzeln (Vgl. Abbildung 6).
- Alle Bezeichnungszeilen Drucken
Falls dieser Schalter aktiviert wird, werden alle Teilebezeichnungen auf die Bestandsliste gedruckt.

Bestandsliste

Druckvorschau

Aktivieren Sie diesen Schalter um am Bildschirm eine Druckvorschau der Bestandsliste zu erhalten.

Mit diesem Button wird die Druckvorschau bzw. der Druck der Bestandsliste gestartet.

Hinweis:

Falls Sie einen PDF-Drucker installiert haben, können Sie die Bestandsliste auch im PDF-Format erzeugen. Gehen Sie dazu mit dem Reiter **Datei/Drucken** in den Druckerdialog und wählen Sie den PDF-Drucker aus.

Mit diesem Button kann die Ansicht in **Abbildung 2** jeder Zeit verlassen werden.

Beispiel einer Bestandsliste

In den folgenden Abbildungen sehen Sie zwei Bestandslisten beispielhaft abgebildet. Dabei wurden folgende Kriterien verwendet:

Hersteller		
Sortiert nach	Teilenummern	
Einschränkungen	Teilenummern	alle
	Lagerorte	alle
	Teileart	1 - 3
	Umschlagsgruppen	alle
	Dispo-Kennzeichen	alle
	Bestand	Teile mit Bestand
Bewertung	Einkaufspreise	

Abbildung 3: Kriterien – Bestandsliste

Druck Vorschau													
Datei Edit Ansicht													
Firma Programm Datum Uhrzeit Bed. Seite													
269R744-01 22.05.2012 17.37 %31 1													
Bestandsliste Teile													
Hersteller													
Teilenummer	Bezeichnung	Rab	T U Lager	Bestand	Rück-	VK-Preis P	EK-Preis	Lagerwert	Verbr.	Verbr.	D		
		A G			stand	E		Euro	L-Jahr	V-Jahr	K		
D 176404A2	Silikon-Dichtmittel	2	3 9 AD05C	2,00	0	11,95 1	11,95	23,90			0		
OELLONG3F	Longlife SW30		3 9 SHOP	65,50	0	16,76 1	1,00	65,50	7		7 0		
Summe Teile Hersteller :				2		Wert Hersteller :		89,40	Euro				
Summe Teile Gesamt :				2		Wert Gesamt :		89,40	Euro				
Davon Agentur-Teile :				0		Wert Agenturteile :			Euro				

Abbildung 4: Bestandsliste

In der folgenden Bestandsliste haben wir die Option **nur Auswertung nach Umschlagsgruppen** verwendet:

Hersteller	
Sortiert nach	Teilenummern
Einschränkungen	Teilenummern alle
	Lagerorte alle
	Teileart alle
	Umschlagsgruppen alle
	Dispo-Kennzeichen alle
Bestand	Teile mit Bestand
Bewertung	Einkaufspreise

Abbildung 5: Kriterien - Bestandsliste nach Umschlagsgruppen

Druck Vorschau

Datei Edit Ansicht

Firma	Programm	Datum	Uhrzeit	Bed.	Seite
	269R744-01	22.05.2012	17.46	%31	1

Bestandsliste Teile

Hersteller Volkswagen, Teilenummern alle, Lagerorte alle, Teileart alle, Umschlagsgruppen alle, Dispo-Kennzeichen alle, Einkaufspreise

Nach Umschlagsgruppe

Umschlagsgruppe	Anzahl Pos.	% z.G.	Bestand Euro	% z.G.	Umsatz lfd. Jahr Euro	% z.G.
N Neuteile	66	2,52	2.748,68	3,52	1.068,64	15,79
1	223	8,50	7.493,07	9,61	5.351,13	79,07
7	44	1,68	2.477,62	3,18	0,00	0,00
9	2.289	87,30	65.276,73	83,69	347,82	5,14
S u m m e	2.622		77.996,10		6.767,59	
Davon Agentur-Teile	0		0,00		0,00	

Abbildung 6: Bestandsliste - Auswertung nach Umschlagsgruppen

Hinweis:

Der angezeigte **VK-Preis** ist immer der aktuell gültige Preis für Normalkunden, gegebenenfalls auch der aktuell gültige Angebotspreis.

Bestand Teile ohne Lagerort

Auf der **Bestandsliste Teile ohne Lagerort** (Vgl. Abbildung 10) sehen Sie Teile mit den **aktuellen Beständen** für die kein Lagerort eingegeben ist. Auf dieser Liste finden Sie je nach festgelegten Kriterien unter anderem Informationen zur **Bestand**, **Einzelpreis** und **Bestandswert**.

Die **Bestandsliste Teile ohne Lagerort** rufen Sie im **KFZ3000PLUS Hauptmenü** im Programmmodul **Lagerabwicklung** mit dem Reiter **Listen/Bestand Teile ohne Lagerort** auf:

Abbildung 7: Aufruf - Bestandsliste ohne Lagerort

Durch diese Auswahl gelangen Sie in die folgende Maske:

Abbildung 8: Bestandsliste Teile ohne Lagerort erstellen

In der Maske in **Abbildung 8** erzeugen Sie eine Bestandsliste mit Teilen ohne Lagerort. Dabei haben Sie mehrere Möglichkeiten Ihre Auswertungen individuell anzupassen:

Felder und Ihre Bedeutung

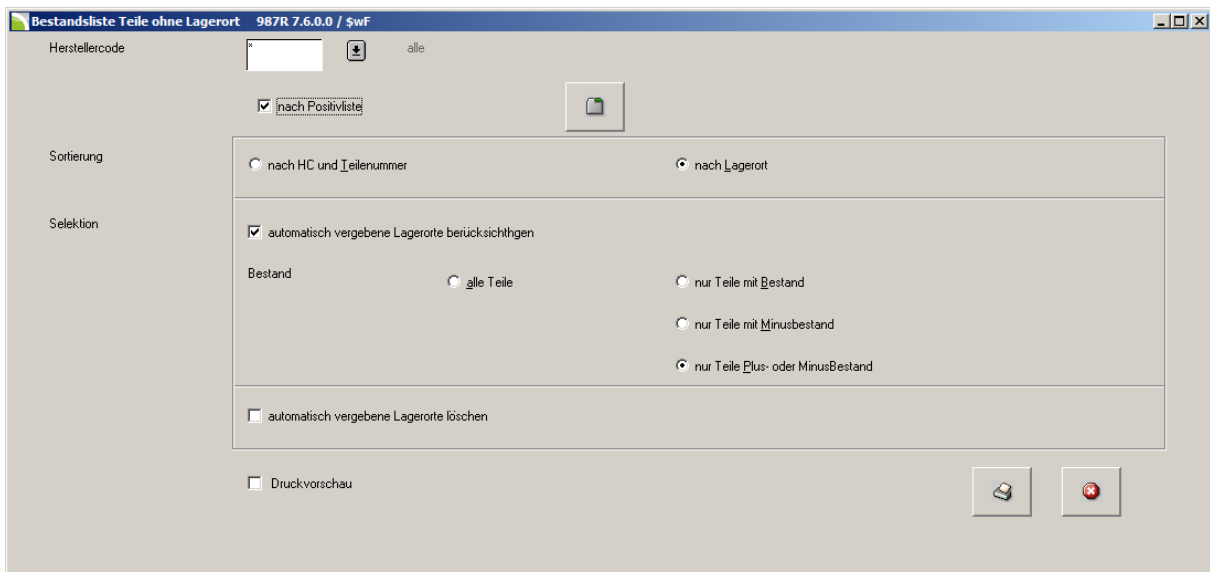
Herstellercode

In diesem Feld wird der Herstellercode eingegeben. Sie können diesen auch mit dem Button:  direkt auswählen. Durch diese Auswahl erhalten Sie die Liste für den jeweils ausgewählten Hersteller.

Möchten Sie die Auswertung für alle Hersteller, geben Sie in dieses Feld [*] ein. Falls Sie alle Hersteller auswählen, können Sie eine **Positivliste** erstellen.

Haken: Nach Positivliste

Dieses Häkchen ist nur dann aktiv, wenn im Feld: **Herstellercode** die Auswahl: **alle Hersteller** getroffen wurde.

Mit der Positivliste können Sie einen, oder mehrere Hersteller von der Auswertung ausschließen. Klicken Sie dazu auf den Button: . Mit diesem Button gelangen Sie in die folgende Maske:

Abbildung 9: Positivliste - Hersteller wählen

In dieser Maske können Sie bestimmen, welche Hersteller zur Auswertung herangezogen werden und welche nicht.

Im linken Feld: **Hersteller auf Liste** können Sie mit einem Doppelklick auf den jeweiligen Hersteller, diesen in das rechte Feld: **Hersteller nicht auf Liste** hinzufügen. Dieser Hersteller wird dadurch von der Auswertung ausgeschlossen.

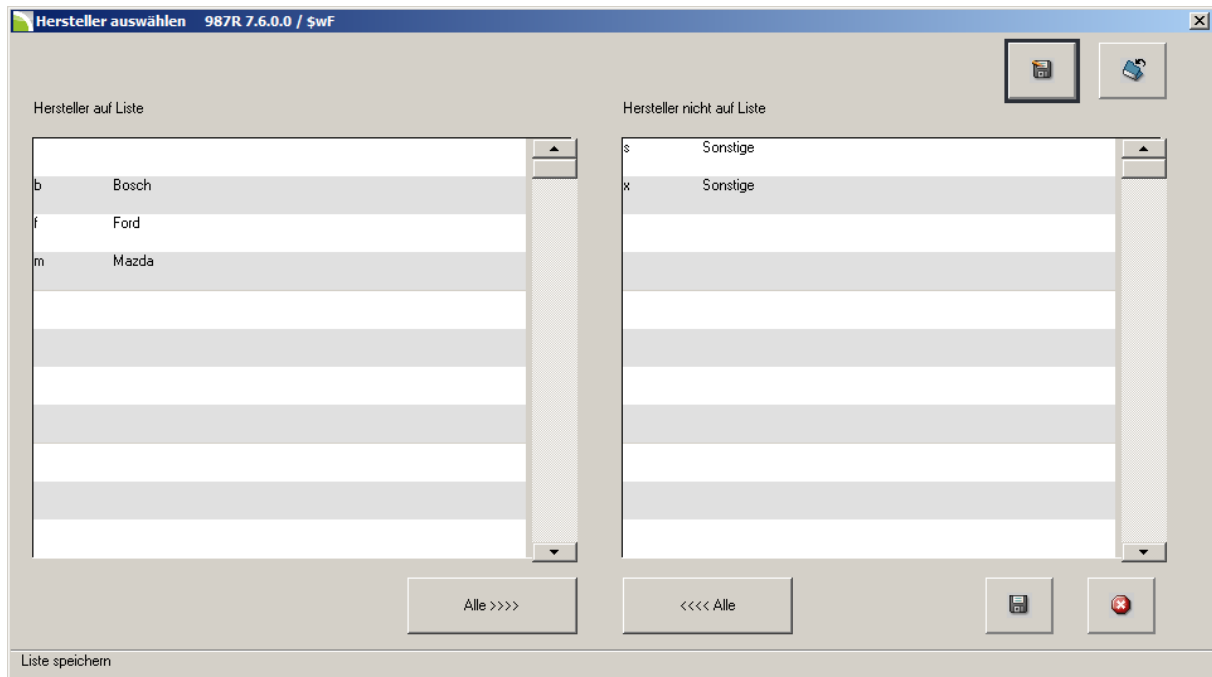
Mit dem Button:  können Sie eine Auswertung speichern, damit Sie diese beim nächsten Programmaufruf mit dem Button:  direkt öffnen können.

Sortierung

Hier legen Sie fest wie das Ergebnis der Auswertung auf der Liste sortiert wird. Sie können die Sortierung wie folgt festlegen:

- Nach Hersteller und Teilenummer
- Nach Lagerort

Bestand Teile ohne Lagerort

Selektion

In diesem Bereich kann eingestellt werden, welche Teile zur Auswertung herangezogen werden. Sie können die Auswertung nach folgenden Kriterien eingrenzen:

- Haken: Automatisch vergebene Lagerorte berücksichtigen
Mit einem Häkchen im Schalter werden auch die Teile ausgewertet, für die das Programm einen automatischen Lagerort erstellt hat, beispielsweise: **AUFTR**, **LAGZU**, **INVT**.

Bestand

- Alle Teile
Falls dieser Schalter aktiviert ist, werden alle Teile zur Auswertung herangezogen.
- Teile nur mit Bestand
Wird dieser Schalter aktiviert, werden nur Teile zur Auswertung herangezogen, die Sie im Bestand haben.
- Nur Teile mit Minusbestand
Wird dieser Schalter aktiviert, werden nur Teile zur Auswertung herangezogen, die in Ihrem Lager mit einem Minusbestand geführt werden.
- Nur Teile Plus- oder Minusbestand
Wird dieser Schalter aktiviert, werden nur Teile zur Auswertung herangezogen, die einen Plus- oder Minusbestand haben.

Haken: Automatisch vergebene Lagerorte löschen

Mit diesem Haken werden vom Programm automatisch vergebene Lagerorte, beispielsweise: **AUFTR**, **LAGZU**, **INVT**. gelöscht.

Haken: Druckvorschau

Mit diesem Häkchen erstellen Sie zusammen mit dem Button:  eine Druckvorschau am Bildschirm – es erfolgt kein Druck.

Mit dem Button:  in **Abbildung 8** starten Sie die Auswertung bzw. den Druck der Liste.

Mit dem Reiter: **Datei/Drucken** können Sie alternativ einen Drucker auswählen.

Beispiel einer Bestandsliste ohne Lagerort

Firma	Programm	Datum	Uhrzeit	Bed.	Seite	
Autohaus	987R760-00	02.12.2013	15.11	\$wF	1	
<u>Bestandsliste: Teile ohne Lagerort</u>						
Hersteller f Ford						
HC	Teilenummer	Bezeichnung	Lager	Bestand	Einzelpreis	Bestandswert
f	1 018 822	RING		1,00	1,01	1,01
f	1 038 360	O-RING		1,00	2,51	2,51
f	1 044 571	FLANSCHBUECHSE		-2,00	0,00	0,00
f	1 058 151	HUTMUTTER		-2,00	0,00	0,00
f	1 072 429	HALTEPLATTE		-2,00	0,00	0,00
f	1 073 466	DICHTUNG		1,00	3,22	3,22
f	1 096 559	DICHTRING		1,00	3,63	3,63
f	1 099 902	KUEHLWASSERSCHLAUCH		1,00	53,05	53,05
f	1 102 614	SECHSKANTSCHR.		3,00	2,49	7,47
f	1 108 802	SECHSKANTMUTTER		-2,00	0,00	0,00
f	1 110 470	DICHTUNG		1,00	9,54	9,54
f	1 209 177	Nebelscheinwerfer		-1,00	0,00	0,00
f	1 222 991	PLATTE - RUECKSTRAHL		1,00	12,13	12,13
f	1 232 215	Dichtscheibe f.Hohl		5,00	2,40	12,00
f	1 253 293	SCHRAUBE		1,00	1,29	1,29
f	1 319 177	DICHTUNG		-1,00	0,00	0,00
f	1 324 507	CLIP		3,00	10,02	30,06
f	1 325 968	SENSOR		1,00	49,83	49,83
f	1 332 800	EMBLEM		1,00	14,43	14,43
f	1 352 187	Sensor +IntelAirbag		1,00	43,43	43,43
f	1 359 240	Verkleidung Radh/ LI		1,00	0,01	0,01
f	1 360 893	ZIERLEISTE		-1,00	0,00	0,00
f	1 365 648	Br.Sattel H/R FC04		-1,00	0,00	0,00
f	1 369 475	GRILL		-1,00	0,00	0,00
f	1 370 340	ZIERBLLENDE		-1,00	0,00	0,00
f	1 370 360	GITTERTRENNWAND		1,00	123,45	123,45
f	1 371 837	ABDECKUNG		1,00	5,73	5,73
f	1 381 553	SCHAUMSTOFFBAND		2,00	5,89	11,78
f	1 381 666	Halter - Kuehler oben		2,00	1,72	3,44
f	1 382 652	SECHSKANTSCHRAUBE		1,00	0,79	0,79
f	1 386 652	ZIERBLLENDE		-1,00	0,00	0,00
f	1 433 764	HALTER		4,00	7,82	31,28
f	1 435 613	"O"-RING		3,00	1,87	5,61
f	1 435 614	"O"-RING		3,00	1,87	5,61
f	1 436 439	BODENBELAG VORN		1,00	20,84	20,84
f	1 441 167	BETAETIGUNGSZUG		1,00	26,53	26,53
f	1 444 789	Stoßfänger H/R Panth		-1,00	0,00	0,00
f	1 446 264	SCHELLE - MANSCHETTE		1,00	1,76	1,76
f	1 454 917	SECHSKANTSCHRAUBE		8,00	6,10	48,80
f	1 455 058	SECHSKANTMUTTER		8,00	2,69	21,52
f	1 457 256	REFLEKTOR - TUE		1,00	6,16	6,16
f	1 458 882	SCHRAUBE		-6,00	0,00	0,00
f	1 460 199	REFLEKTOR		1,00	5,69	5,69
f	1 464 068	LADESICHERUNGSNETZ		1,00	127,31	127,31
f	1 473 669	ZIERLEISTE - FENSTER		1,00	20,47	20,47
f	1 473 677	Zierleiste H/L Fenst		1,00	20,57	20,57
f	1 480 303	ABDECKUNG		1,00	15,13	15,13
f	1 481 081	MOTOR		1,00	49,06	49,06
f	1 483 810	FUEHRUNG		1,00	9,83	9,83
f	1 485 145	Unterlegscheibe		2,00	2,75	5,50
f	1 495 693	ALUFELGE Y 4SP 6x15		1,00	113,44	113,44
f	1 509 297	HALTER - STOSSFAENGE		1,00	14,02	14,02

Abbildung 10: Beispiel - Bestandsliste Teile ohne Lagerort

Preisliste Teile

Auf der **Preisliste** (Vgl. Abbildung 14) sehen Sie Teile und den dazugehörigen **VK-Preis**. Sie können außerdem eine **Änderungsliste** erstellen, die nur Teile auflistet, deren Preise geändert wurden. Auf der Preisliste stehen Ihnen außerdem noch weitere Informationen zur Verfügung, beispielsweise die **Modellgruppe** oder die **Teileart**.

Die **Preisliste Teile** rufen Sie im **KFZ3000PLUS Hauptmenü** im Programmmodul **Lagerabwicklung** mit dem Reiter **Listen/Preisliste** auf:

Abbildung 11: Aufruf Preisliste

Durch diese Auswahl gelangen Sie in die folgende Maske:

Abbildung 12: Preisliste erstellen

In **Abbildung 12** können Sie eine Preisliste für Ihre Teile erstellen. Dabei haben Sie mehrere Möglichkeiten die Preisliste individuell anzupassen:

Felder und ihre Bedeutung

Herstellercode

In diesem Feld wird der Herstellercode eingegeben. Sie können diesen auch mit dem Button:  direkt auswählen. Durch diese Auswahl erhalten Sie die Preisliste für den jeweils ausgewählten Hersteller.

Möchten Sie die Auswertung für alle Hersteller, geben Sie in dieses Feld [*] ein.

Listenart

In diesem Feld haben Sie folgende Möglichkeiten:

- Komplettliste
Aktivieren Sie diesen Schalter, um eine Preisliste mit allen Teilen zu erhalten. Sie können anschließend weitere individuelle Eingrenzungen vornehmen.
- Änderungsliste
Aktivieren Sie diesen Schalter, um eine Preisliste mit allen Teilen zu erhalten, deren Preis geändert wurde.

Für Kundenart

In diesem Feld können Sie mit der Schnellauswahl  die Kundenart auswählen. Für die ausgewählte Kundenart wird die Preisliste erstellt.

Hinweis:

Die Kundenarten werden in den Stammdaten hinterlegt. Definiert werden die Kundenarten im **KFZ3000PLUS Administrator** mit dem Reiter **Daten/Tabellen/Kundenarten**. Für die unterschiedlichen Kundenarten können Verkaufsrabatte definiert werden. Falls ein Teil zu einer bestimmten Rabattgruppe gehört, erhalten Sie so unterschiedliche Preise. Zum Anlegen von Rabattgruppen lesen Sie mehr in der separaten Beschreibung: **Stammdaten-Rabattgruppen**.

Selektionen

In diesem Bereich kann eingestellt werden, welche Teile zur Auswertung herangezogen werden. Sie können die Auswertung nach folgenden Kriterien eingrenzen:

- Teilenummern
Mit einem Häkchen im Schalter **alle**, werden alle Teile ausgewertet. Falls dieser Schalter deaktiviert wird, kann in den Feldern **von/bis** die Auswertung für einen bestimmten Bereich (Teilenummer) eingegrenzt werden.
- Produktgruppe
Mit einem Häkchen im Schalter **alle**, werden alle Produktgruppen ausgewertet. Falls dieser Schalter deaktiviert wird, kann in den Feldern **von/bis** die Auswertung für eine bestimmte Produktgruppe eingegrenzt werden.

Preisliste Teile

Modellgruppe

Mit einem Häkchen im Schalter **alle**, werden alle Modellgruppen ausgewertet. Falls dieser Schalter deaktiviert wird, kann in den Feldern **von/bis** die Auswertung für eine bestimmte Modellgruppe eingegrenzt werden.

Ersetzte Teile drucken

Falls Sie Teile drucken/auswerten möchten, die ersetzt worden sind, aktivieren Sie diesen Schalter.

Druckvorschau

Aktivieren Sie diesen Schalter um am Bildschirm eine Druckvorschau der Preisliste zu erhalten.

Mit diesem Button wird die Druckvorschau bzw. der Druck der Preisliste gestartet.

Hinweis:

Falls Sie einen PDF-Drucker installiert haben, können Sie die Preisliste auch im PDF-Format erzeugen. Gehen Sie dazu mit dem Reiter **Datei/Drucken** in den Druckerdialog und wählen Sie den PDF-Drucker aus.

Mit diesem Button kann die Ansicht in **Abbildung 12** jeder Zeit verlassen werden.

Im nächsten Unterkapitel sehen Sie eine **Preisliste Teile**, als Änderungsliste beispielhaft abgebildet.

Beispiel einer Preisliste Teile

In den folgenden Abbildungen sehen Sie eine Preisliste Teile beispielhaft abgebildet. Dabei wurden folgende Kriterien verwendet:

Preisliste Teile		
für	Normalkunde	
Listenart	Änderungsliste	
Hersteller	Volkswagen	
Einschränkungen	Teilenummern	alle
	Produktgruppe	alle
	Modellgruppe	alle

Abbildung 13: Kriterien - Preisliste Teile

Firma	Programm	Datum	Uhrzeit	Bed.	Seite			
	272R742-01	23.05.2012	9.46	%31	1			
PreislisteTeile								
Preislistenart	Änderungsliste							
Kundenart	Normalkunde							
Hersteller								
				Preise in	Euro			
Teilenummer	Bezeichnung	Lager	Produktgr.	Modellgr.	Teileart	PE	VK-Preis Netto	VK-Preis Incl.MwSt
VW 1K3857705KRAA	DREIP.GURT		KMC	A	0	1	94,80	112,81
VW 1K3857705RAA	Ersetzt durch	1K3857705GRAA						
VW 1K3857705RGR	DREIP.GURT		KMC	A	0	1	94,80	112,81
VW 1K3857706ARA	Ersetzt durch	1K3857706HRAA						
VW 1K3857706CRAA	DREIP.GURT		KMC	A	0	1	94,80	112,81
VW 1K3857706CGR	DREIP.GURT		KMC	A	0	1	94,80	112,81
VW 1K3857706GRAA	DREIP.GURT		KMC	A	0	1	94,80	112,81
VW 1K3857706HRAA	DREIP.GURT		KMC	A	0	1	94,80	112,81
VW 1K3857706JRAA	DREIP.GURT		KMC	A	0	1	94,80	112,81
VW 1K3857706KRAA	DREIP.GURT		KMC	A	0	1	94,80	112,81
VW 1K3857706LRAA	DREIP.GURT		KMC	A	0	1	94,80	112,81
VW 1K3857706RAA	Ersetzt durch	1K3857706GRAA						

Abbildung 14: Preisliste Teile – Änderungsliste

Hinweis:

Der angezeigte **VK-Preis** ist immer der aktuell gültige Preis für Normalkunden, gegebenenfalls auch der aktuell gültige Angebotspreis.

Preisliste mit allen Preisen

Auf der **Preisliste mit allen Preisen** (Vgl. Abbildung 18) sehen Sie nicht nur den **VK-Preis**, sondern auch den **Basispreis**, den **Einkaufspreis** und den **Durchschnittseinkaufspreis**. Sie können außerdem eine Änderungsliste erstellen, die nur Teile auflistet, deren Preise geändert wurden.

Die **Preisliste Teile mit allen Preisen** rufen Sie im **KFZ3000PLUS Hauptmenü** im Programmmodul **Lagerabwicklung** mit dem Reiter **Listen/Preisliste mit allen Preisen** auf:

Abbildung 15: Aufruf - Preisliste mit allen Preisen

Durch diese Auswahl gelangen Sie in die folgende Maske:

Abbildung 16: Preisliste mit allen Preisen - erstellen

In **Abbildung 16** können Sie eine Preisliste mit allen Preisen für Ihre Teile erstellen. Dabei haben Sie mehrere Möglichkeiten die Preisliste individuell anzupassen:

Felder und ihre Bedeutung

Herstellercode

In diesem Feld wird der Herstellercode eingegeben. Sie können diesen auch mit dem Button:  direkt auswählen. Durch diese Auswahl erhalten Sie die Umsatzliste für den jeweils ausgewählten Hersteller.

Möchten Sie die Auswertung für alle Hersteller, geben Sie in dieses Feld [*] ein.

Listenart

In diesem Feld haben Sie folgende Möglichkeiten:

- Komplettliste
Aktivieren Sie diesen Schalter, um eine Preisliste mit allen Teilen zu erhalten. Sie können anschließend weitere individuelle Eingrenzungen vornehmen.
- Änderungsliste
Aktivieren Sie diesen Schalter, um eine Preisliste mit allen Teilen zu erhalten, deren Preis geändert wurde.

Kundenart

Hier können Sie mit der Schnellauswahl  die Kundenart auswählen. Für die ausgewählte Kundenart wird die Preisliste erstellt.

Hinweis:

Die Kundenarten werden in den Stammdaten hinterlegt. Definiert werden die Kundenarten im **KFZ3000PLUS Administrator** mit dem Reiter **Daten/Tabellen/Kundenarten**. Für die unterschiedlichen Kundenarten können Verkaufsrabatte definiert werden. Falls ein Teil zu einer bestimmten Rabattgruppe gehört, erhalten Sie so unterschiedliche Preise. Zum Anlegen von Rabattgruppen lesen Sie mehr in der separaten Beschreibung: **Stammdaten-Rabattgruppen**.

Selektionen

In diesem Bereich kann eingestellt werden, welche Teile zur Auswertung herangezogen werden. Sie können die Auswertung nach folgenden Kriterien eingrenzen:

- Teilenummern
Mit einem Häkchen im Schalter **alle**, werden alle Teile ausgewertet. Falls dieser Schalter deaktiviert wird, kann in den Feldern **von/bis** die Auswertung für einen bestimmten Bereich (Teilenummer) eingegrenzt werden.
- Produktgruppe
Mit einem Häkchen im Schalter **alle**, werden alle Produktgruppen ausgewertet. Falls dieser Schalter deaktiviert wird, kann in den Feldern **von/bis** die Auswertung für eine bestimmte Produktgruppe eingegrenzt werden.

Preisliste mit allen Preisen

Modellgruppe

Mit einem Häkchen im Schalter **alle**, werden alle Modellgruppen ausgewertet. Falls dieser Schalter deaktiviert wird, kann in den Feldern **von/bis** die Auswertung für eine bestimmte Modellgruppe eingegrenzt werden.

Ersetzte Teile drucken

Aktivieren Sie diesen Schalter, um auf der Auswertung auch Teile mit Preisen zu erhalten, die durch andere Teile ersetzt wurden.

Druckvorschau

Aktivieren Sie diesen Schalter um am Bildschirm eine Druckvorschau der Preisliste zu erhalten.

Mit diesem Button wird die Druckvorschau bzw. der Druck der Preisliste mit allen Preisen gestartet.

Hinweis:

Falls Sie einen PDF-Drucker installiert haben, können Sie die Preisliste mit allen Preisen auch im PDF-Format erzeugen. Gehen Sie dazu mit dem Reiter **Datei/Drucken** in den Druckerdialog und wählen Sie den PDF-Drucker aus.

Mit diesem Button kann die Ansicht in **Abbildung 12** jeder Zeit verlassen werden.

Beispiel einer Preisliste mit allen Preisen

In den folgenden Abbildungen sehen Sie eine Preisliste Teile mit allen Preisen beispielhaft abgebildet. Dabei wurden folgende Kriterien verwendet:

Preisliste Teile (mit allen Preisen)		
für	Normalkunde	
Listenart	Komplettliste	
Hersteller		
Einschränkungen	Teilenummern	alle
	Produktgruppe	alle
	Modellgruppe	alle

Abbildung 17: Preisliste alle Teile - Kriterien

Firma	Programm	Datum	Uhrzeit	Bed.	Seite				
	281R742-01	23.05.2012	17.40	%31	1				
<u>Preisliste Teile (mit allen Preisen)</u>									
Preislistenart	Komplettliste								
Kundenart	Normalkunde								
Hersteller	Preise in Euro								
Teilenummer	Bezeichnung	Lager	T	PE	Basis-Pr.	EK-Preis	DEK-Preis	VK-Preis	VK-Preis
			A					Netto	Incl. MwSt
VW 070115311	Verschlussdeckel	AA01E	0	1	8,15	5,24	5,24	8,15	9,70
VW 000010006	HINWSCHILD	SK1B	0	1	0,02	0,02	0,02	0,02	0,02
VW 000051473A	FREISPRECH	LAGZUG	0	1	150,42	150,42	150,42	150,42	179,00
VW 000055208	Einbausatz-Elektrische Teile	AB09C	0	1	81,98	81,98	47,55	81,98	97,56
VW 0000843003H1	CAP	SHOP	0	1	8,32	8,32	6,66	8,32	9,90
VW 000087610G3H1	SCHL.ANHD	SHOP	0	1	4,16	4,16	4,16	4,16	4,95
VW 000098656	ANTENNKABL		0	1	25,75	25,75	25,75	25,75	30,64
VW 000098656A	ANTENNKABL		0	1	25,75	25,75	25,75	25,75	30,64
VW 000098657	ANTENNKABL		0	1	25,75	25,75	25,75	25,75	30,64
VW 000098658	ANTENNKABL		0	1	25,75	25,75	25,75	25,75	30,64
VW 000098670	ANTENNKABL		0	1	14,55	14,55	14,55	14,55	17,31

Abbildung 18: Preisliste mit allen Preisen – Komplettliste

Hinweis:

Der angezeigte **VK-Preis** ist immer der aktuell gültige Preis für Normalkunden, gegebenenfalls auch der aktuell gültige Angebotspreis.

Umsatzliste Teile

Auf der **Umsatzliste Teile** (Vgl. Abbildung 22) sehen Sie für jedes Teil die **verkaufte Menge** und den dazugehörigen **Umsatz** (Preis des Teils multipliziert mit der verkauften Menge).

Die **Umsatzliste Teile** rufen Sie im **KFZ3000PLUS Hauptmenü** im Programmmodul **Lagerabwicklung** mit dem Reiter **Listen/Umsatzliste Teile** auf:

Abbildung 19: Aufruf - Umsatzliste Teile

Durch diese Auswahl gelangen Sie in die folgende Maske:

Abbildung 20: Umsatzliste Teile erstellen

In **Abbildung 12** können Sie eine Umsatzliste für Ihre Teile erstellen. Dabei haben Sie mehrere Möglichkeiten die Umsatzliste individuell anzupassen:

Felder und Ihre Bedeutung

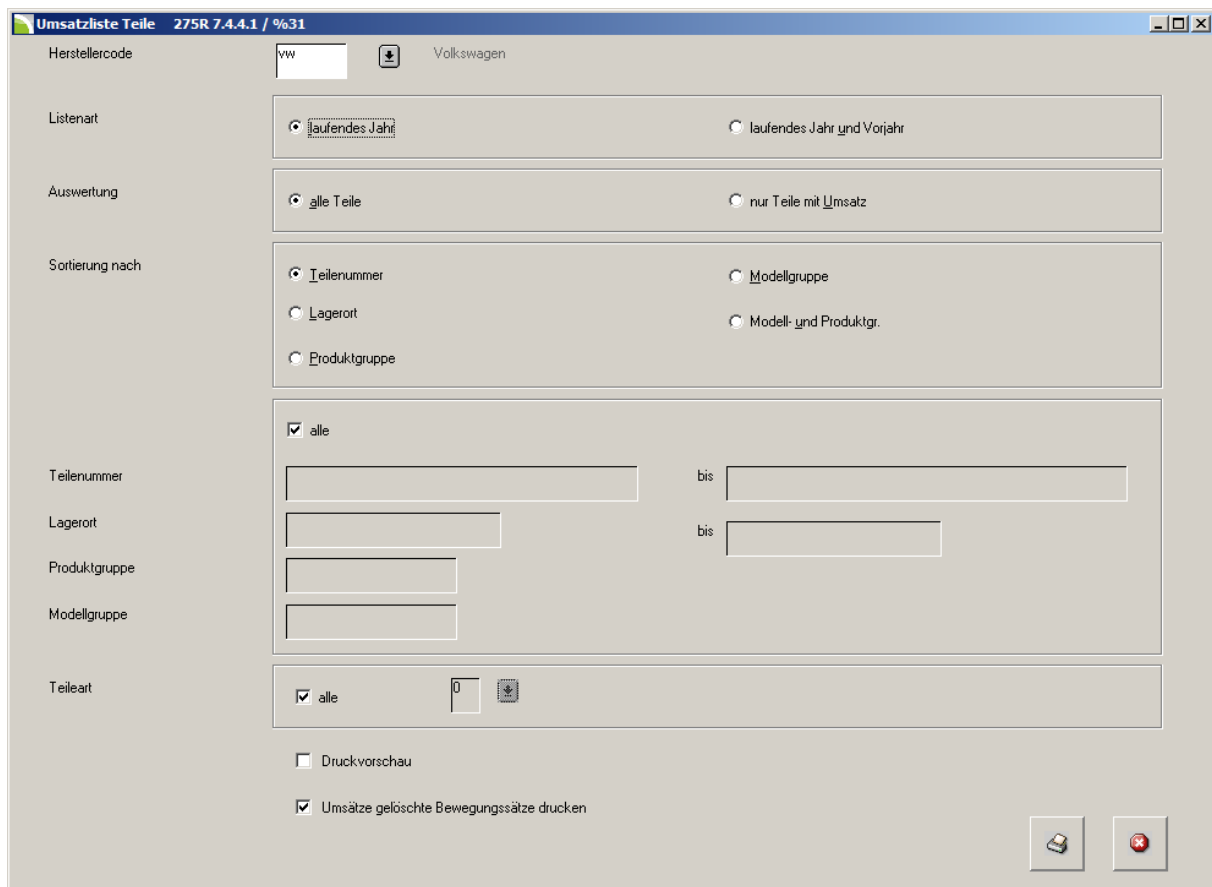
Herstellercode

In diesem Feld wird der Herstellercode eingegeben. Sie können diesen auch mit dem Button:  direkt auswählen. Durch diese Auswahl erhalten Sie die Umsatzliste für den jeweils ausgewählten Hersteller.

Möchten Sie die Auswertung für alle Hersteller, geben Sie in dieses Feld [*] ein.

Listenart

In diesem Feld können Sie festlegen, für welches Geschäftsjahr die Analyse erfolgen soll. Sie haben dabei folgende Möglichkeiten:

- Laufendes Jahr
Aktivieren Sie diesen Schalter, um die Umsatzauswertung für das aktuelle Geschäftsjahr zu erhalten.
- Laufendes Jahr und Vorjahr
Aktivieren Sie diesen Schalter, um die Umsatzauswertung für das aktuelle und das abgelaufene Geschäftsjahr zu erhalten. Durch diese Option haben Sie die Möglichkeit, beide Geschäftsjahre zu vergleichen.

Auswertung

In diesem Feld können Sie die Art der Auswertung bestimmen. Sie haben dabei folgende Möglichkeiten:

- Alle Teile
Aktivieren Sie diesen Schalter, um alle Teile auszuwerten. Dadurch werden auf der Liste auch Teile sichtbar, für die kein Umsatz erzielt wurde.
- Nur Teile mit Umsatz
Aktivieren Sie diesen Schalter, um auf der Liste nur Teile auszuweisen, für die ein Umsatz erzielt wurde.

Sortierung nach

In diesem Feld können Sie die Umsatzliste nach unterschiedlichen Kriterien sortieren. Folgende Möglichkeiten zur Sortierung stehen zur Verfügung:

- Teilenummer
- Modellgruppe
- Lagerort
- Produktgruppe
- Modell- und Produktgruppe

Teilenummer von

Mit einem Häkchen im Schalter **alle**, werden alle Teile ausgewertet. Falls dieser Schalter deaktiviert wird und die Sortierung nach Teilenummer aktiviert ist, werden die Felder freigeschaltet, in denen die Auswertung nach Teilenummern eingegrenzt werden kann.

Lagerort von

Mit einem Häkchen im Schalter **alle**, werden alle Teile ausgewertet. Falls dieser Schalter deaktiviert wird und die Sortierung nach dem Lagerort aktiviert ist,

Umsatzliste Teile

werden die Felder freigeschaltet, in denen die Auswertung nach dem Lagerort eingegrenzt werden kann.

Produktgruppe

Mit einem Häkchen im Schalter **alle**, werden alle Produktgruppen ausgewertet. Falls dieser Schalter deaktiviert wird und die Sortierung nach Produktgruppen aktiviert ist, wird das Feld freigeschaltet, in dem die Auswertung nach der jeweiligen Produktgruppe eingegrenzt werden kann.

Modellgruppe

Mit einem Häkchen im Schalter **alle**, werden alle Modellgruppen ausgewertet. Falls dieser Schalter deaktiviert wird und die Sortierung nach Modellgruppen aktiviert ist, wird das Feld freigeschaltet, in dem die Auswertung nach der jeweiligen Produktgruppe eingegrenzt werden kann.

Teileart

Mit einem Häkchen im Schalter **alle**, werden alle Teilearten ausgewertet. Falls dieser Schalter deaktiviert wird, kann mit der Schnellauswahl  die Auswertung für bestimmte Teilearten eingegrenzt werden. Bei einer Teileart handelt es sich beispielsweise um ein **Ersatzteil**, einen **Reifen** oder einen **durchlaufenden Posten**.

Umsätze gelöschte Bewegungssätze löschen

Mit einem Häkchen in diesem Schalter, werden die Umsätze für Teile angezeigt deren Bewegungssatz gelöscht wurde. In der Regel handelt es sich um **Einmalteile**.

Druckvorschau

Aktivieren Sie diesen Schalter um am Bildschirm eine Druckvorschau der Umsatzliste zu erhalten.

Mit diesem Button wird die Druckvorschau bzw. der Druck der Umsatzliste gestartet.

Hinweis:

Falls Sie einen PDF-Drucker installiert haben, können Sie die Umsatzliste auch im PDF-Format erzeugen. Gehen Sie dazu mit dem Reiter **Datei/Drucken** in den Druckerdialog und wählen Sie den PDF-Drucker aus.

Mit diesem Button kann die Ansicht in **Abbildung 20** jeder Zeit verlassen werden.

Im nächsten Unterkapitel sehen Sie eine **Umsatzliste Teile**, als Änderungsliste beispielhaft abgebildet.

Beispiel einer Umsatzliste Teile

In den folgenden Abbildungen sehen Sie eine Umsatzliste Teile beispielhaft abgebildet. Dabei wurden folgende Kriterien verwendet:

Umsatzliste Teile

Listenart	Laufendes Jahr und V
Herstellercode	
Auswertung nach	nur Teile mit Umsatz
Selektion nach	nach Teilenummer
Teileart	alle
von	
bis	BBBBBBBBBBBBBBBBBBBB

Abbildung 21: Umsatzliste - Kriterien

Firma	Program	Datum	Uhrzeit	Bed.	Seite	
VW 3000 3000 3000	275R744-01	23.05.2012	11.39	%31	1	
<u>Umsatzliste Teile</u>						
Hersteller						
HC Teilenummer	Bezeichnung	Lager	T U	Bestand	Verkauf	Vorjahr
			A G	Menge	Menge	Euro
VW 1J0927804	FUEHLER		0 8	0	1	27,20
VW 032035255	ZUENDSTECK	AA01A	0 9	2	0	5,21
VW 038103385A	ZYL.SCHRAU	AA01A	0 1	2	1	1,55
VW 052035281	STECKER	AA01A	0 9	3	0	4,99
VW 038103085E	WELLENDICH	AA01B	0 8	0	1	15,40
VW 038103937	KAPPE	AA01B	0 8	0	1	0,43
VW 050103663	TRICHTER	AA01B	0 1	3	1	2,10
VW 06A103171A	DICHTFLANS	AA01B	0 8	0	1	44,00
VW 06A103663B	TRICHTER	AA01B	0 9	1	0	2,62
VW 06A103937	KAPPE	AA01B	0 8	0	2	0,86
VW 038109244M	UMLENKROLL	AA01C	0 8	0	1	58,80
VW 038109454A	MUTTER	AA01C	0 1	3	3	2,45
VW 038109243M	ROLLE	AA01D	0 1	2	1	67,90
VW 038109243N	ROLLE	AA01D	0 8	0	1	67,90

Abbildung 22: Umsatzliste Teile - Nur mit Umsatz

Ertragsliste Teile

Ertragsliste Teile

Auf der **Ertragsliste Teile** (Vgl. Abbildung 26) sehen Sie für jedes Teil den **Umsatz**, den **Aufwand** und den dazugehörigen **Ertrag**.

Die **Ertragsliste Teile** rufen Sie im **KFZ3000PLUS Hauptmenü** im Programmmodul **Lagerabwicklung** mit dem Reiter **Listen/Ertragsliste Teile** auf:

Abbildung 23: Aufruf - Ertragsliste Teile

Durch diese Anwahl gelangen Sie in die folgende Maske:

The 'Ertragsliste Teile' mask contains the following fields and options:

- Herstellercode:** A text field with 'vw' entered and a dropdown arrow.
- Listenart:** Radio buttons for 'lfd. Monat und Jahr' (selected) and 'lfd. Jahr und Vorjahr'.
- Auswertung:** Radio buttons for 'alle Teile' (selected) and 'nur Teile mit Umsatz'.
- Sortierung nach:** Radio buttons for 'Teilenummer' (selected), 'Lagerort', 'Produktgruppe', 'Modellgruppe', and 'Modell- und Produktgr.'.
- Teilenummer von:** A text field.
- bis:** A text field.
- Lagerort von:** A text field.
- bis:** A text field.
- Produktgruppe:** A text field.
- Modellgruppe:** A text field.
- Teileart:** A radio button for 'alle' (selected) and a dropdown arrow.
- Druckvorschau:** A checkbox.

Abbildung 24: Ertragsliste Teile erstellen

In **Abbildung 24** können Sie eine Ertragsliste für Ihre Teile erstellen. Dabei haben Sie mehrere Möglichkeiten die Ertragsliste individuell anzupassen:

Felder und ihre Bedeutung

Herstellercode

In diesem Feld wird der Herstellercode eingegeben. Sie können diesen auch mit dem Button:  direkt auswählen. Durch diese Auswahl erhalten Sie die Ertragsliste für den jeweils ausgewählten Hersteller.

Möchten Sie die Auswertung für alle Hersteller, geben Sie in dieses Feld [*] ein.

Listenart

In diesem Feld können Sie festlegen, für welches Geschäftsjahr die Analyse erfolgen soll. Sie haben dabei folgende Möglichkeiten:

- Lfd. Monat und Jahr
Aktivieren Sie diesen Schalter, um die Ertragsauswertung für den aktuellen Monat und das aktuelle Geschäftsjahr zu erhalten.
- Lfd. Jahr und Vorjahr
Aktivieren Sie diesen Schalter, um die Ertragsauswertung für das laufende Geschäftsjahr und für das Vorjahr zu erhalten.

Auswertung

In diesem Feld können Sie die Art der Auswertung bestimmen. Sie haben dabei folgende Möglichkeiten:

- Alle Teile
Aktivieren Sie diesen Schalter, um alle Teile auszuwerten. Dadurch werden auf der Liste auch Teile sichtbar, für die kein Umsatz erzielt wurde.
- Nur Teile mit Umsatz
Aktivieren Sie diesen Schalter, um auf der Liste nur Teile auszuweisen, für die ein Umsatz erzielt wurde.

Sortierung nach

In diesem Feld können Sie die Ertragsliste nach unterschiedlichen Kriterien sortieren. Folgende Möglichkeiten zur Sortierung stehen zur Verfügung:

- Teilenummer
- Modellgruppe
- Lagerort
- Produktgruppe
- Modell- und Produktgruppe

Teilenummer von

Mit einem Häkchen im Schalter alle, werden alle Teile ausgewertet. Falls dieser Schalter deaktiviert wird und die Sortierung nach Teilenummer aktiviert ist, werden die Felder freigeschaltet, in denen die Auswertung nach Teilenummern eingegrenzt werden kann.

Ertragsliste Teile

Lagerort von

Mit einem Häkchen im Schalter **a11e**, werden alle Teile ausgewertet. Falls dieser Schalter deaktiviert wird und die Sortierung nach dem Lagerort aktiviert ist, werden die Felder freigeschaltet, in denen die Auswertung nach dem Lagerort eingegrenzt werden kann.

Produktgruppe

Mit einem Häkchen im Schalter **a11e**, werden alle Produktgruppen ausgewertet. Falls dieser Schalter deaktiviert wird und die Sortierung nach Produktgruppen aktiviert ist, wird das Feld freigeschaltet, in dem die Auswertung nach der jeweiligen Produktgruppe eingegrenzt werden kann.

Modellgruppe

Mit einem Häkchen im Schalter **a11e**, werden alle Modellgruppen ausgewertet. Falls dieser Schalter deaktiviert wird und die Sortierung nach Modellgruppen aktiviert ist, wird das Feld freigeschaltet, in dem die Auswertung nach der jeweiligen Produktgruppe eingegrenzt werden kann.

Teileart

Mit einem Häkchen im Schalter **a11e**, werden alle Teilearten ausgewertet. Falls dieser Schalter deaktiviert wird, kann mit der Schnellauswahl  die Auswertung für bestimmte Teilearten eingegrenzt werden. Bei einer Teileart handelt es sich beispielsweise um ein **Ersatzteil**, einen **Reifen** oder einen **durchlaufenden Posten**.

Druckvorschau

Aktivieren Sie diesen Schalter um am Bildschirm eine Druckvorschau der Ertragsliste zu erhalten.

Mit diesem Button wird die Druckvorschau bzw. der Druck der Ertragsliste gestartet.

Hinweis:

Falls Sie einen PDF-Drucker installiert haben, können Sie die Ertragsliste auch im PDF-Format erzeugen. Gehen Sie dazu mit dem Reiter **Datei/Drucken** in den Druckerdialog und wählen Sie den PDF-Drucker aus.

Mit diesem Button kann die Ansicht in **Abbildung 20** jeder Zeit verlassen werden.

Beispiel einer Ertragsliste Teile

In den folgenden Abbildungen sehen Sie eine Ertragsliste Teile beispielhaft abgebildet. Dabei wurden folgende Kriterien verwendet:

Ertragsliste Teile	
Listenart	MonatLaufendes Jahr
Herstellercode	
Auswertung nach	nurTeilemitUmsatz
Selektion nach	nachTeilenummer
Teileart	alle
von	
bis	BBBBBBBBBBBBBBBB

Abbildung 25: Ertragsliste - Kriterien

Firma	Programm	Datum	Uhrzeit	Bed.	Seite		
	255R743-02	23.05.2012	14.12	%31	1		
<u>Ertragsliste Teile</u>							
Hersteller							
HC Teilenummer	Bezeichnung	Januar 2012	lfd. Jahr (0 Mon.)				
		Umsatz	Aufwand	Ertrag	Umsatz	Aufwand	Ertrag
vw 1J0927804	FUEHLER	27,20	25,06	2,14	27,20	25,06	2,14
vw 032035255	ZUENDSTECK	5,21	4,53	0,68	5,21	4,53	0,68
vw 038103385A	ZYL.SCHRAU	1,55	0,73	0,82	1,55	0,73	0,82
vw 052035281	STECKER	4,99	4,34	0,65	4,99	4,34	0,65
vw 038103085E	WELLENDICH	15,40	8,74	6,66	15,40	8,74	6,66
vw 038103937	KAPPE	0,43	0,31	0,12	0,43	0,31	0,12
vw 050103663	TRICHTER	2,10	1,79	0,31	2,10	1,79	0,31
vw 06A103171A	DICHTFLANS	44,00	22,60	21,40	44,00	22,60	21,40
vw 06A103663B	TRICHTER	2,62	2,28	0,34	2,62	2,28	0,34
vw 06A103937	KAPPE	0,86	0,62	0,24	0,86	0,62	0,24

Abbildung 26: Ertragsliste - Teile nur mit Umsatz

Einkaufsliste Teile

Einkaufsliste Teile

Auf der **Einkaufsliste Teile** (Vgl. Abbildung 30) sehen Sie alle Teile, die in einem definierten Zeitraum eingekauft wurden.

Die **Einkaufsliste Teile** rufen Sie im **KFZ3000PLUS Hauptmenü** im Programmmodul **Lagerabwicklung** mit dem Reiter **Listen/Einkaufsliste Teile** auf:

Abbildung 27: Aufruf Einkaufsliste Teile

Durch diese Anwahl gelangen Sie in die folgende Maske:

Abbildung 28: Einkaufsliste Teile erstellen

In **Abbildung 28** können Sie eine Einkaufsliste für Ihre Teile erstellen. Dabei haben Sie mehrere Möglichkeiten die Einkaufsliste individuell anzupassen:

Felder und ihre Bedeutung

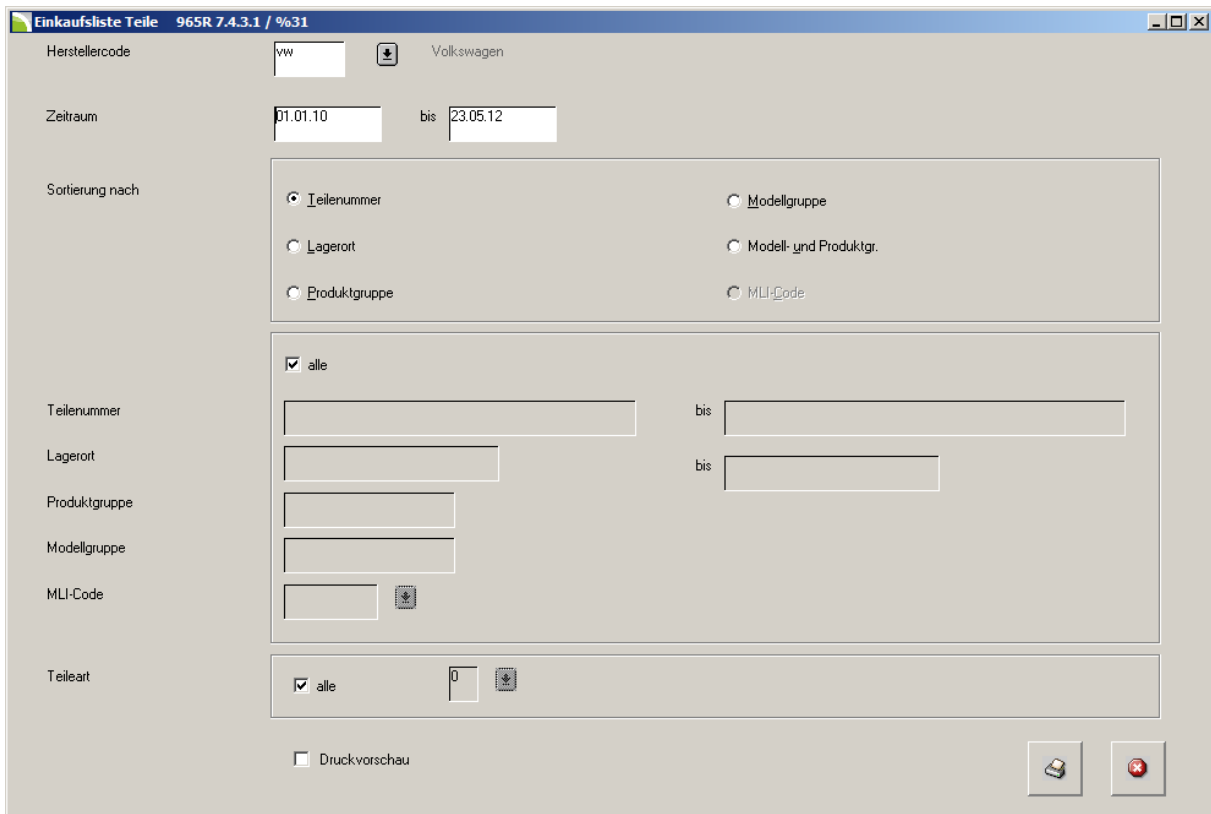
Herstellercode

In diesem Feld wird der Herstellercode eingegeben. Sie können diesen auch mit dem Button:  direkt auswählen. Durch diese Auswahl erhalten Sie die Einkaufsliste für den jeweils ausgewählten Hersteller.

Möchten Sie die Auswertung für alle Hersteller, geben Sie in dieses Feld [*] ein.

Zeitraum

In diesen Feldern wird der Zeitraum festgelegt für den die Auswertung erfolgen soll. Für den hier definierten Zeitraum werden Ihnen die eingekauften Teile angezeigt.

Sortierung nach

In diesem Feld können Sie die Einkaufsliste nach unterschiedlichen Kriterien sortieren. Folgende Möglichkeiten zur Sortierung stehen zur Verfügung:

- Teilenummer
- Lagerort
- Produktgruppe
- Modellgruppe
- Modell- und Produktgruppe

Teilenummer von

Mit einem Häkchen im Schalter **alle**, werden alle Teile ausgewertet. Falls dieser Schalter deaktiviert wird und die Sortierung nach Teilenummer aktiviert ist, werden die Felder freigeschaltet, in denen die Auswertung nach Teilenummern eingegrenzt werden kann.

Lagerort von

Mit einem Häkchen im Schalter **alle**, werden alle Teile ausgewertet. Falls dieser Schalter deaktiviert wird und die Sortierung nach dem Lagerort aktiviert ist, werden die Felder freigeschaltet, in denen die Auswertung nach dem Lagerort eingegrenzt werden kann.

Produktgruppe

Mit einem Häkchen im Schalter **alle**, werden alle Produktgruppen ausgewertet. Falls dieser Schalter deaktiviert wird und die Sortierung nach Produktgruppen aktiviert ist, wird das Feld freigeschaltet, in dem die Auswertung nach der jeweiligen Produktgruppe eingegrenzt werden kann.

Modellgruppe

Mit einem Häkchen im Schalter **alle**, werden alle Modellgruppen ausgewertet. Falls dieser Schalter deaktiviert wird und die Sortierung nach Modellgruppen aktiviert ist, wird das Feld freigeschaltet, in dem die Auswertung nach der jeweiligen Modellgruppe eingegrenzt werden kann.

Einkaufsliste Teile

Teileart

Mit einem Häkchen im Schalter **alle**, werden alle Teilearten ausgewertet. Falls dieser Schalter deaktiviert wird, kann mit dem Button:  die Auswertung für bestimmte Teilearten eingegrenzt werden. Bei einer Teileart handelt es sich beispielsweise um ein **Ersatzteil**, einen **Reifen** oder einen **durchlaufenden Posten**.

Druckvorschau

Aktivieren Sie diesen Schalter um am Bildschirm eine Druckvorschau der Einkaufsliste zu erhalten.

Mit diesem Button wird die Druckvorschau bzw. der Druck der Einkaufsliste gestartet.

Hinweis:

Falls Sie einen PDF-Drucker installiert haben, können Sie die Einkaufsliste auch im PDF-Format erzeugen. Gehen Sie dazu mit dem Reiter **Datei/Drucken** in den Druckerdialog und wählen Sie den PDF-Drucker aus.

Mit diesem Button kann die Ansicht in **Abbildung 20** jeder Zeit verlassen werden.

Beispiel einer Einkaufsliste Teile

In den folgenden Abbildungen sehen Sie eine Einkaufsliste Teile beispielhaft abgebildet. Dabei wurden folgende Kriterien verwendet:

Einkaufsliste Teile

Zeitraum	01.05.12-23.05.12
Herstellercode
Selektion nach	nachTeilenummer
Teileart	alle
von
bis	88888888888888888888

Abbildung 29: Einkaufsliste - Kriterien

Firma	Programm	Datum	Uhrzeit	Bed.	Seite
	965R743-01	23.05.2012	15.14	%31	1
<u>EinkaufslisteTeile</u>		<u>01.05.12-23.05.12</u>			
Hersteller					
HC Teilenummer	Bezeichnung	Lager	TA UG	Bestand	----- Einkauf -----
				Menge	Menge Euro
vw 000087610G3H1	SCHLANHD	SHOP	0 0	1	2 8,32
vw 000301127	SCHRAUBE	AUFTR	0 0	0	1 2,30
vw 000301241	SCHRAUBE	AUFTR	0 0	0	1 11,40
vw 000311209	SCHEIBE	AUFTR	0 0	0	1 1,90
vw 000979160	SATZ LEITG	AUFTR	0 0	0	1 5,45
vw 000979942	STOSSVERB	AUFTR	0 0	1	3 4,80
vw 000979943	STOSSVERB	AUFTR	0 0	0	1 1,60
vw 001321373	SCHRAUBE	AUFTR	0 0	0	1 2,30
vw 002311223A	MUTTER	AUFTR	0 0	1	3 56,85
vw 00A105701	SCHALE	AUFTR	0 0	0	1 4,30
vw 017525139B	KLAMMER	AUFTR	0 0	0	1 1,40
vw 01E311545G	SCHALT-ZYL	AUFTR	0 0	0	1 129,00
vw 022133083D	KRUEMMER	AUFTR	0 0	0	1 13,50

Abbildung 30: Einkaufsliste Teile

Teileverkaufsinformationsliste

Auf der **Teileverkaufsinformationsliste** (Vgl. Abbildung 33) sehen Sie den **Basispreis** und die **verkauften Mengen** der Teile für den laufenden Monat, die letzten 4 Vormonate, das laufende Jahr und das Vorjahr.

Die **Teileverkaufsinformationsliste** rufen Sie im **KFZ3000PLUS Hauptmenü** im Programmmodul **Lagerabwicklung** mit dem Reiter **Listen/Teileverkaufsinformationsliste** auf:

Abbildung 31: Aufruf - Teileverkaufsinformationsliste

Durch diese Anwahl gelangen Sie in die folgende Maske:

Abbildung 32: Teileverkaufsinformationsliste erstellen

In **Abbildung 32** können Sie eine Teileverkaufsinformationsliste für Ihre Teile erstellen. Dabei haben Sie mehrere Möglichkeiten die Teileverkaufsinformationsliste individuell anzupassen:

Felder und ihre Bedeutung

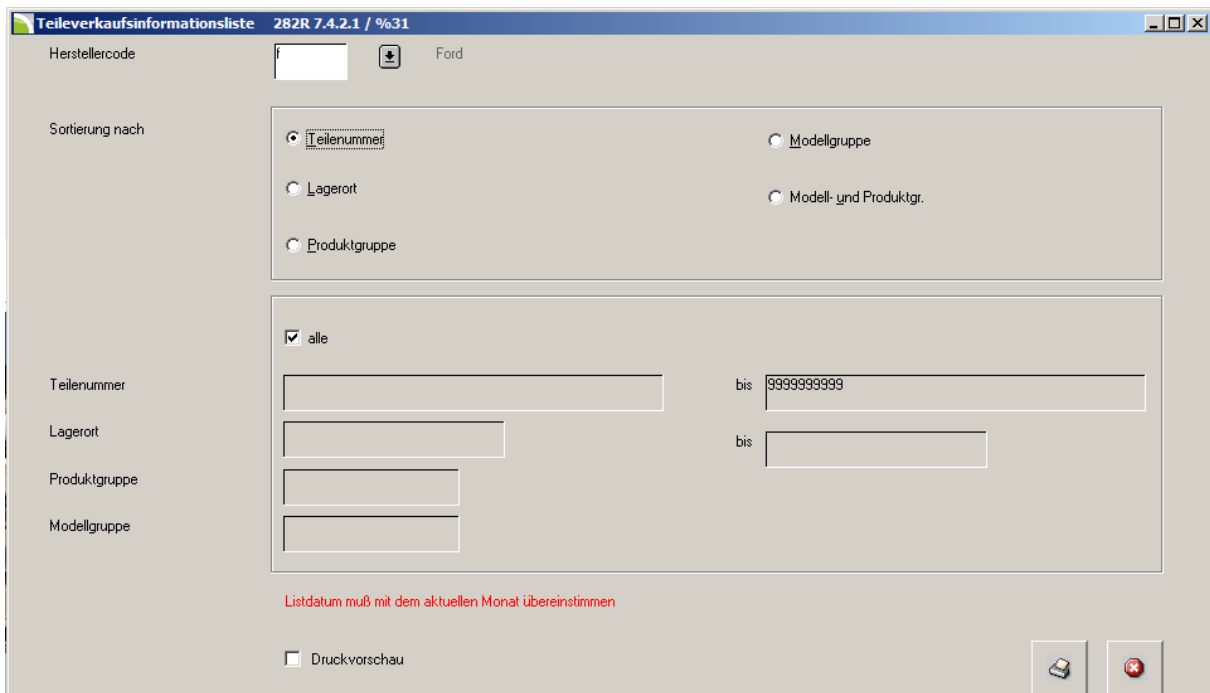
Herstellercode

In diesem Feld wird der Herstellercode eingegeben. Sie können diesen auch mit dem Button:  direkt auswählen. Durch diese Auswahl erhalten Sie die Teileverkaufsinformationsliste für den jeweils ausgewählten Hersteller.

Möchten Sie die Auswertung für alle Hersteller, geben Sie in dieses Feld [*] ein.

Sortierung nach

In diesem Feld können Sie die Teileverkaufsinformationsliste nach unterschiedlichen Kriterien sortieren. Folgende Möglichkeiten zur Sortierung stehen zur Verfügung:

- Teilenummer
- Lagerort
- Produktgruppe
- Modellgruppe
- Modell- und Produktgruppe

Teilenummer von

Mit einem Häkchen im Schalter **alle**, werden alle Teile ausgewertet. Falls dieser Schalter deaktiviert wird und die Sortierung nach Teilenummer aktiviert ist, werden die Felder freigeschaltet, in denen die Auswertung nach Teilenummern eingegrenzt werden kann.

Lagerort von

Mit einem Häkchen im Schalter **alle**, werden alle Teile ausgewertet. Falls dieser Schalter deaktiviert wird und die Sortierung nach dem Lagerort aktiviert ist, werden die Felder freigeschaltet, in denen die Auswertung nach dem Lagerort eingegrenzt werden kann.

Produktgruppe

Mit einem Häkchen im Schalter **alle**, werden alle Produktgruppen ausgewertet. Falls dieser Schalter deaktiviert wird und die Sortierung nach Produktgruppen aktiviert ist, wird das Feld freigeschaltet, in dem die Auswertung nach der jeweiligen Produktgruppe eingegrenzt werden kann.

Modellgruppe

Mit einem Häkchen im Schalter **alle**, werden alle Modellgruppen ausgewertet. Falls dieser Schalter deaktiviert wird und die Sortierung nach Modellgruppen aktiviert ist, wird das Feld freigeschaltet, in dem die Auswertung nach der jeweiligen Modellgruppe eingegrenzt werden kann.

Druckvorschau

Aktivieren Sie diesen Schalter um am Bildschirm eine Druckvorschau der Einkaufsliste zu erhalten.

Mit diesem Button wird die Druckvorschau bzw. der Druck der Teileverkaufsinformationsliste gestartet.

Teileverkaufsinformationsliste

Hinweis:

Falls Sie einen PDF-Drucker installiert haben, können Sie die Teileverkaufsinformationsliste auch im PDF-Format erzeugen. Gehen Sie dazu mit dem Reiter **Datei/Drucken** in den Druckerdialog und wählen Sie den PDF-Drucker aus.

Mit diesem Button kann die Ansicht in **Abbildung 20** jeder Zeit verlassen werden.

Beispiel einer Teileverkaufsinformationsliste

Hersteller		f		Ford		Programm	Datum	Uhrzeit	Bed.	Seite
						282R742-01	24.05.2012	14.09	%31	2
<u>Teileinformationsliste</u>										
Hersteller		f		Ford		Verkaufte Mengen				
HC Teilenummer	Bezeichnung		Basispreis	lfd. M.	1. Vor-M.	2. Vor-M.	3. Vor-M.	4. Vor-M.	Jahr	Vorjahr
f	33	KAUTION SERVOL SIERRA Lager: LAGZUG Bestand:	127,82 0,00	0	0	0	0	0	0	0
					Euro Jahr:	0,00	Euro Vorjahr:	0,00		
f	42	AT-RATE Lager: Bestand:	120,00 0,00	0	0	0	0	0	0	0
					Euro Jahr:	0,00	Euro Vorjahr:	0,00		
f	55	AUSTAUSCH-ZYLINDERKC Lager: AUFTR Bestand:	0,03 0,00	0	0	0	0	0	0	0
					Euro Jahr:	0,00	Euro Vorjahr:	0,00		
f	57	AT-RATE Lager: Bestand:	45,00 0,00	0	0	0	0	0	0	0
					Euro Jahr:	0,00	Euro Vorjahr:	0,00		
f	70	BREMSFLÜSSIGKEIT Lager: AUFTR Bestand:	8,69 -38,00	10,00	12,50	8,50	18,70	18,50	161,50	127,10
					Euro Jahr:	1.255,84	Euro Vorjahr:	886,60		
f	77	NEBENKOSTENAUFSCHLA Lager: AUFTR. Bestand:	0,00 0,00	0	0	0	0	0	0	0
					Euro Jahr:	0,00	Euro Vorjahr:	0,00		
f	88	KOSTENAUSGLEICH Lager: AUFTR. Bestand:	0,00 0,00	0	0	0	0	0	0	0
					Euro Jahr:	0,00	Euro Vorjahr:	0,00		
f	99	ENTSORGUNG MOTOREN Lager: AUFTR. Bestand:	1,02 -11,00	7,00	4,00	0,00	0,00	0,00	11,00	1,00
					Euro Jahr:	11,22	Euro Vorjahr:	1,02		
f	100	TEILSYNTHETISCHES LEIC Lager: LAGZUG Bestand:	7,98 -84,85	5,50	8,40	13,50	2,70	0,00	96,85	108,00
					Euro Jahr:	571,58	Euro Vorjahr:	710,09		
f	101	VOLLSYNTHETISCHES LEI Lager: LAGZUG Bestand:	10,32 70,30	0,50	15,10	25,60	13,50	7,10	131,80	198,70
					Euro Jahr:	1.061,75	Euro Vorjahr:	1.630,05		
f	102	MOTOROEL SW30 C Lager: Bestand:	0,10 349,25	95,10	111,75	139,60	194,12	148,69	1.740,80	2.034,75
					Euro Jahr:	14.943,60	Euro Vorjahr:	17.419,57		
f	103	SW30 LONGLIFE Lager: AUFTR Bestand:	15,55 -33,85	0,00	5,30	8,80	3,00	11,90	71,85	78,80
					Euro Jahr:	935,20	Euro Vorjahr:	802,84		
f	111	SALES ANALYSIS CODE Lager: LAGZUG Bestand:	0,01 0,00	0	0	0	0	0	0	0
					Euro Jahr:	0,00	Euro Vorjahr:	0,00		
f	112	SALES ANALYSIS CODE Lager: Bestand:	0,01 0,00	0	0	0	0	0	0	0
					Euro Jahr:	0,00	Euro Vorjahr:	0,00		
f	113	???? Lager: LAGZUG Bestand:	0,03 0,00	0	0	0	0	0	0	0
					Euro Jahr:	0,00	Euro Vorjahr:	0,00		
f	114	AT-RATE Lager: Bestand:	21,47 0,00	0	0	0	0	0	0	0
					Euro Jahr:	0,00	Euro Vorjahr:	0,00		
f	115	AUSTAUSCH-EINSPRITZDI Lager: LAGZUG Bestand:	0,03 0,00	0	0	0	0	0	0	0
					Euro Jahr:	0,00	Euro Vorjahr:	0,00		
f	116	KAUTION DUESEN BOSCH Lager: LAGZUG Bestand:	20,45 0,00	0	0	0	0	0	0	0
					Euro Jahr:	0,00	Euro Vorjahr:	0,00		
f	118	AT RATE Lager: Bestand:	0,00 -1,00	0	0	0	0	0	0	0
					Euro Jahr:	0,00	Euro Vorjahr:	0,00		
Folgesseite										3

Abbildung 33: Teileverkaufsinformationsliste

Lagerbewertungsliste

Auf der **Lagerbewertungsliste** (Vgl. Abbildung 37) sehen Sie den mengen- und wertmäßigen **Lagerbestand**. Je nach Kriterium wird der **Einkaufspreis** oder der **Durchschnittseinkaufspreis** angezeigt und der Lagerwert errechnet.

Die **Lagerbewertungsliste** rufen Sie im **KFZ3000PLUS Hauptmenü** im Programmmodul **Lagerabwicklung** mit dem Reiter **Listen/Lagerbewertungsliste** auf:

Abbildung 34: Aufruf - Lagerbewertungsliste

Durch diese Anwahl gelangen Sie in die folgende Maske:

Abbildung 35: Lagerbewertungsliste - Einstellungen

In **Abbildung 35** können Sie eine Lagerbewertungsliste erstellen. Dabei haben Sie mehrere Möglichkeiten die Lagerbewertungsliste individuell anzupassen:

Felder und ihre Bedeutung

Herstellercode

In diesem Feld wird der Herstellercode eingegeben. Sie können diesen auch mit dem Button:  direkt auswählen. Durch diese Auswahl erhalten Sie die Lagerbewertungsliste für den jeweils ausgewählten Hersteller. Möchten Sie die Auswertung für alle Hersteller, geben Sie in dieses Feld [*] ein.

Nach Positivliste

Dieses Häkchen ist nur dann aktiv, wenn im Feld: **Herstellercode** die Auswahl: **alle Hersteller** getroffen wurde.

Mit der Positivliste können Sie einen, oder mehrere Hersteller von der Auswertung ausschließen.

Sortierung nach

In diesem Feld können Sie die Lagerbewertungsliste nach unterschiedlichen Kriterien sortieren. Folgende Möglichkeiten zur Sortierung stehen zur Verfügung:

- Teilenummer
- Lagerort
- Produktgruppe
- Modellgruppe
- Modell- und Produktgruppe

Teilenummer von

Mit einem Häkchen im Schalter **alle**, werden alle Teile ausgewertet. Falls dieser Schalter deaktiviert wird und die Sortierung nach Teilenummer aktiviert ist, werden die Felder freigeschaltet, in denen die Auswertung nach Teilenummern eingegrenzt werden kann.

Lagerort von

Mit einem Häkchen im Schalter **alle**, werden alle Teile ausgewertet. Falls dieser Schalter deaktiviert wird und die Sortierung nach dem Lagerort aktiviert ist, werden die Felder freigeschaltet, in denen die Auswertung nach dem Lagerort eingegrenzt werden kann.

Produktgruppe

Mit einem Häkchen im Schalter **alle**, werden alle Produktgruppen ausgewertet. Falls dieser Schalter deaktiviert wird und die Sortierung nach Produktgruppen aktiviert ist, wird das Feld freigeschaltet, in dem die Auswertung nach der jeweiligen Produktgruppe eingegrenzt werden kann.

Modellgruppe

Mit einem Häkchen im Schalter **alle**, werden alle Modellgruppen ausgewertet. Falls dieser Schalter deaktiviert wird und die Sortierung nach Modellgruppen aktiviert ist, wird das Feld freigeschaltet, in dem die Auswertung nach der jeweiligen Modellgruppe eingegrenzt werden kann.

Listenart

Bei der Listenart haben Sie folgende Möglichkeiten:

Lagerbewertungsliste

- Gesamte Liste
Bei dieser Auswahl erfolgt die Auswertung und Darstellung für jedes Teil einzeln (Vgl. Abbildung 37).
- Nur Auswertungsliste nach Abwertungsschlüssel
Bei dieser Auswahl erfolgt die Auswertung und Darstellung kumuliert nach den jeweiligen Abwertungsschlüsseln (Vgl. Abbildung 38).

Bewertungsart

Bei der Art der Bewertung haben Sie folgende Auswahlmöglichkeiten:

- EK-Preis
Die eingelagerten Teile werden mit dem Einkaufspreis bewertet.
- Durchschnittlicher EK-Preis
Die eingelagerten Teile werden mit dem durchschnittlichen Einkaufspreis bewertet.

Auswertungsart

Bei der Auswertungsart haben Sie folgende Auswahlmöglichkeiten:

- Alle Positionen
Aktivieren Sie diesen Schalter, um alle Positionen auszuwerten. Dadurch werden auch Teile ausgewertet die aktuell keinen Lagerbestand haben.
- Nur Positionen mit Bestand
Aktivieren Sie diesen Schalter, um Positionen auszuwerten, die aktuell einen Lagerbestand haben.

Abwertung

Bei der Abwertung haben Sie folgende Auswahlmöglichkeiten:

- Nach der letzten Inventur
Bei dieser Auswahl wird geschaut, wann das jeweilige Teil verkauft wurde und zwar **Stand laut letzter Inventur**.
- Neu berechnen
Bei dieser Auswahl wird geschaut, wann das jeweilige Teil verkauft wurde und zwar **Stand heute**.

Abwertung von

In den Feldern **von/bis** können Sie festlegen, für welche Abwertungsschlüssel die Auswertung erfolgen soll.

Hinweis:

Die **Abwertungsschlüssel** werden in den **Stammdaten/Tabellen/Umschlagsgruppen/Inventurabwertung** definiert.

Mit diesem Button wird die Druckvorschau bzw. der Druck der Lagerbewertungsliste gestartet.

Hinweis:

Falls Sie einen PDF-Drucker installiert haben, können Sie die Lagerbewertungsliste auch im PDF-Format erzeugen. Gehen Sie dazu mit dem Reiter **Datei/Drucken** in den Druckerdialog und wählen Sie den PDF-Drucker aus.

Mit diesem Button kann die Ansicht in Fehler! Verweisquelle konnte nicht gefunden werden. jeder Zeit verlassen werden.

Beispiel einer Lagerbewertungsliste

In den folgenden Abbildungen sehen Sie eine **Lagerbewertungsliste-Gesamtliste** beispielhaft abgebildet. Dabei wurden folgende Kriterien verwendet:

Lagerbewertungsliste		
Herstellercode	f	Ford
Selektion nach	nach	Teilenummer
von		
bis	9999999999	
Listenart	Gesamtliste	
Bewertungsart	zudurchschn.EK-Preis	
Auswertungsart	nurPositionenmitBestan	
Abwertung von	0	bis 9
Abwertung	neuberechnen	

Abbildung 36: Lagerbewertungsliste – Kriterien (Deckblatt)

Lagerbewertungsliste

Firma	Program	Datum	Uhrzeit	Bed.	Seite			
	283R743-01	25.05.2012	9.22	%31	1			
<u>Lagerbewertungsliste</u>								
Hersteller	f	Ford						
HC Teilenummer	Bezeichnung	Lager	U DEK-Preis	— Bestand —	Abwertung —	Lagerwert		
		G		Menge	Euro Inv %-Satz	Euro Euro -Netto		
f	1 SALES ANALYSIS CODE	AUFTR. 9	0,09	1,00	0,09	0,00	0,09	
f	10 BREMSENREINIGER	AUFTR. 1	1,56	36,50	56,94	0,00	56,94	
f	101 VOLLSYNTHETISCHES LEIC LAGZU	3	2,29	70,30	160,99	0,00	160,99	
f	102 MOTOROEL 5W30 C	1	2,17	349,25	757,87	0,00	757,87	
f	134 KAEITEMITTEL R134a	AUFTR. 1	14,92	3,68	54,91	0,00	54,91	
f	163 SALES ANALYSIS CODE	9	75,00	2	150,00	0,00	150,00	
f	200 SCHEIBENREINIGER	AUFTR. 1	0,52	63	32,76	0,00	32,76	
f	907 GEWICHTE	AUFTR. 1	0,57	244	139,08	0,00	139,08	
f	998 REIFEN	LAGZU 1	63,70	37	2.356,90	0,00	2.356,90	
f	2 070 SCHLÜSSEL STANDART	LAGZU 9	14,93	1	14,93	0,00	14,93	
f	2 071 PATS SCHLÜSSEL	AUFTR. 2	24,69	1	24,69	0,00	24,69	
f	2 085 DIESELZUSATZ 1L	AUFTR. 9	13,20	1	13,20	6 10,00	1,32	11,88
f	9 010 GUTSCHEIN TOMBOLA	AUFTR. 9	12,61	12	151,32	1 5,00	7,57	143,75
f	9 983 WINTERKOMPLETTTRAD	1	104,90	20	2.098,00	0,00	0,00	2.098,00

Abbildung 37: Lagerbewertungsliste - GESAMTLISTE

In der folgenden Abbildung sehen Sie eine **Lagerbewertungsliste-nur Abwertungsliste** beispielhaft abgebildet:

Firma	Programm		Datum		Uhrzeit		Bed.	Seite
	283R743-01		25.05.2012		10.04		%31	1
<u>LagerbewertungslistenachAbwertungsschlüssel</u>								
Hersteller: f Ford								
ABW	Anz.	%	Bestand	%	Abwertung	%	Lagerwert	%
	Pos.	z. G.	Euro	z. G.	Euro	z. G.	Euro	z. G.
0	360	29,2	24.738,02	52,5	0,00	0,0	24.738,02	54,7
1	85	6,9	1.860,12	4,0	93,01	5,1	1.767,11	3,9
2	81	6,6	1.724,80	3,7	86,28	4,7	1.638,52	3,6
3	86	7,0	2.884,34	6,1	144,29	7,9	2.740,05	6,1
4	77	6,2	1.469,08	3,1	73,47	4,0	1.395,61	3,1
5	42	3,4	1.441,78	3,1	144,21	7,8	1.297,57	2,9
6	503	40,8	12.963,34	27,5	1.296,64	70,6	11.666,70	25,8
7	0	0,0	0,00	0,0	0,00	0,0	0,00	0,0
8	0	0,0	0,00	0,0	0,00	0,0	0,00	0,0
<hr/>								
Summe:	1.234	100,0	47.081,48	100,0	1.837,90	100,0	45.243,58	100,0
Davon								
Agentur:	0		0,00		0,00		0,00	

Abbildung 38: Lagerbewertungsliste - nur Abwertungsliste

Liste zur Preisprüfung: EK-Preis>VK-Preis

Auf der **Liste zur Prüfung: EK-Preis>VK-Preis** (Vgl. Abbildung 42) werden diejenigen Teile angezeigt, deren Verkaufspreis unter dem Einkaufspreis liegt. Außerdem sehen Sie unter anderem den **Lagerort**, die **Teileart** und den **Durchschnittseinkaufspreis** der Teile.

Die **Liste zur Preisprüfung** rufen Sie im **KFZ3000PLUS Hauptmenü** im Programmmodul **Lagerabwicklung** mit dem Reiter **Listen/Liste zur Preisprüfung Ek-Pr.>Vk-Pr.** auf:

Abbildung 39: Aufruf - Liste zur Preisprüfung

Durch diese Anwahl gelangen Sie in die folgende Maske:

Abbildung 40: Liste zur Preisprüfung erstellen

In **Abbildung 40** können Sie eine Liste zur Preisprüfung für Ihre Teile erstellen. Dabei haben Sie mehrere Möglichkeiten die Prüfliste individuell anzupassen:

Felder und ihre Bedeutung

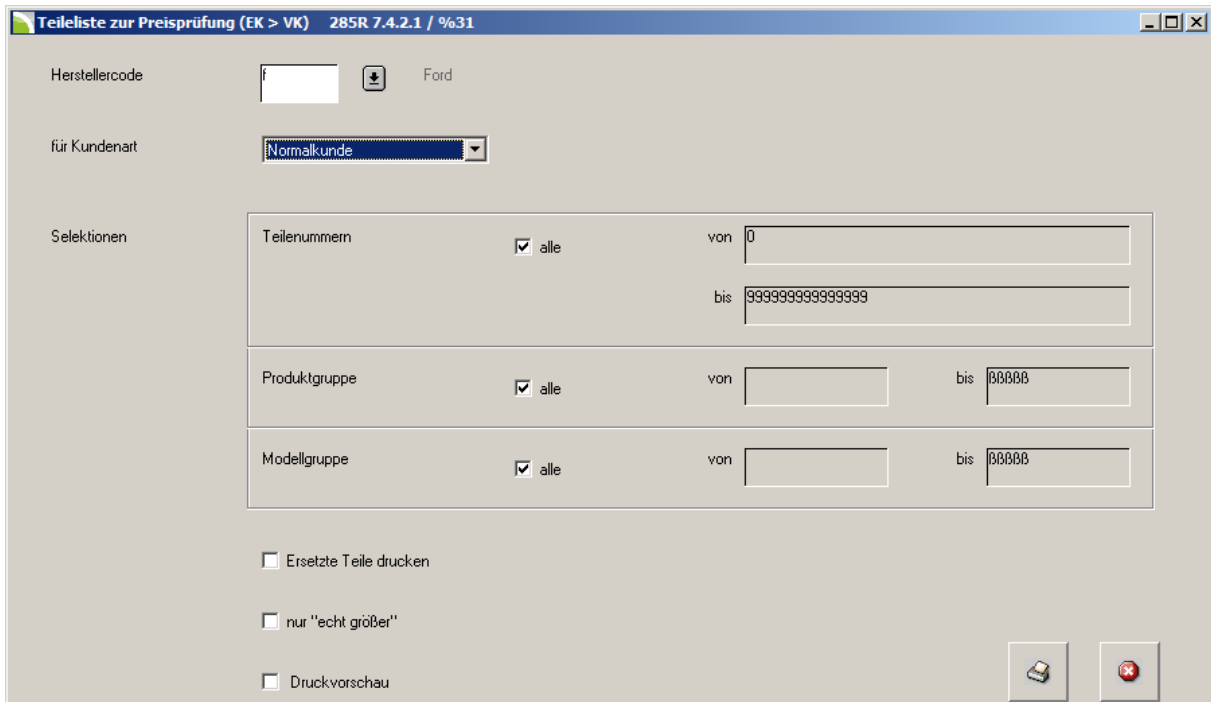
Herstellercode

In diesem Feld wird der Herstellercode eingegeben. Sie können diesen auch mit dem Button:  direkt auswählen. Durch diese Auswahl erhalten Sie die Liste zur Preisprüfung für den jeweils ausgewählten Hersteller. Möchten Sie die Auswertung für alle Hersteller, geben Sie in dieses Feld [*] ein.

Für Kundenart

Hier können Sie mit dem Button:  die Kundenart auswählen. Für die ausgewählte Kundenart wird die Liste zur Preisprüfung erstellt.

Hinweis:

Die Kundenarten werden in den Stammdaten hinterlegt. Definiert werden die Kundenarten im **KFZ3000PLUS Administrator** mit dem Reiter **Daten/Tabellen/Kundenarten**. Für die unterschiedlichen Kundenarten können Verkaufsrabatte definiert werden. Falls ein Teil zu einer bestimmten Rabattgruppe gehört, erhalten Sie so unterschiedliche Preise. Zum Anlegen von Rabattgruppen lesen Sie mehr in der separaten Beschreibung: **Stammdaten-Rabattgruppen**.

Selektionen

In diesem Bereich kann eingestellt werden, welche Teile zur Auswertung herangezogen werden. Sie können die Auswertung nach folgenden Kriterien eingrenzen:

- Teilenummern
Mit einem Häkchen im Schalter **alle**, werden alle Teile ausgewertet. Falls dieser Schalter deaktiviert wird, kann in den Feldern **von/bis** die Auswertung für einen bestimmten Bereich (Teilenummer) eingegrenzt werden.
- Produktgruppe
Mit einem Häkchen im Schalter **alle**, werden alle Produktgruppen ausgewertet. Falls dieser Schalter deaktiviert wird, kann in den Feldern **von/bis** die Auswertung für eine bestimmte Produktgruppe eingegrenzt werden.
- Modellgruppe
Mit einem Häkchen im Schalter **alle**, werden alle Modellgruppen ausgewertet. Falls dieser Schalter deaktiviert wird, kann in den Feldern **von/bis** die Auswertung für eine bestimmte Modellgruppe eingegrenzt werden.

Ersetzte Teile drucken

Falls Sie Teile drucken/auswerten möchten, die ersetzt worden sind, aktivieren Sie diesen Schalter.

Nur „echt größer“

Aktivieren Sie diesen Schalter um Teile zu erhalten, deren Einkaufspreis echt größer als der Verkaufspreis ist.

Liste zur Preisprüfung: EK-Preis>VK-Preis

Druckvorschau

Aktivieren Sie diesen Schalter um am Bildschirm eine Druckvorschau der Liste zur Preisprüfung zu erhalten.

Mit diesem Button wird die Druckvorschau bzw. der Druck der Prüfliste gestartet.

Hinweis:

Falls Sie einen PDF-Drucker installiert haben, können Sie die Prüfliste auch im PDF-Format erzeugen. Gehen Sie dazu mit dem Reiter **Datei/Drucken** in den Druckerdialog und wählen Sie den PDF-Drucker aus.

Mit diesem Button kann die Ansicht in **Abbildung 40** jeder Zeit verlassen werden.

Beispiel einer Liste zur Preisprüfung

In den folgenden Abbildungen sehen Sie eine **Liste zur Preisprüfung: EK-Pr.>VK-Pr.** beispielhaft abgebildet. Dabei wurden folgende Kriterien verwendet:

Liste zur Preisprüfung

Basis-Pr. / EK-Pr. / DEK-Pr. >= VK-Preis

für **Normalkunde**

Hersteller **Ford**

Einschränkungen **Teilenummern** **alle**

Produktgruppe **alle**

Modellgruppe **alle**

Anwahl echt größer

Abbildung 41: Liste zur Preisprüfung - Kriterien

Firma	Programm	Datum	Uhrzeit	Bed.	Seite						
.	285R742-01	25.05.2012	12.06	%31	1						
<u>Teileliste zur Preisprüfung (Basis-Pr./EK-Pr./DEK-Pr. >= VK-Preis)</u>											
Kundenart	Normalkunde										
Hersteller	f Ford										
					Preise in Euro						
Teilenummer	Bezeichnung	Lager	T	PE	Basis-Pr.	EK-Preis	DEK-Preis	VK-Preis	VK-Preis	Ang.-Pr.	Ang.-Pr.
					A			Netto	Incl.MwSt	Netto	Incl.MwSt
f	2	KD-MOTOR	AUFTR. 0	1	0,08	0,68	0,68	0,08	0,10	0,00	0,00
f	4	AUSTAUSCH-EINSPR	AUFTR. 4	1	0,08	3,25	3,25	0,09	0,11	0,00	0,00
f	5	AUSTAUSCH-EINSPR	AUFTR. 3	1	0,06	7,34	7,34	0,07	0,08	0,00	0,00
f	7	AUSTAUSCH-EINSPR	AUFTR. 0	1	0,08	2,01	2,01	0,09	0,11	0,00	0,00
f	13	ENTSORGUNG ÖLFIL	AUFTR. 0	1	0,03	0,10	0,10	0,03	0,04	0,00	0,00
f	64	????	0	1	0,03	0,03	0,03	0,00	0,00	0,00	0,00
f	102	MOTOROEL 5W30 C	3	1	0,10	2,03	2,17	0,11	0,13	0,00	0,00
f	111	SALES ANALYSIS CO	LAGZUG 0	1	0,01	0,01	0,01	0,00	0,00	0,00	0,00
f	112	SALES ANALYSIS CO	0	1	0,01	0,01	0,01	0,00	0,00	0,00	0,00
f	113	????	LAGZUG 7	1	0,03	15,33	15,33	0,03	0,04	0,00	0,00
f	115	AUSTAUSCH-EINSPR	LAGZUG 7	1	0,03	20,45	20,45	0,03	0,04	0,00	0,00
f	121	SALES ANALYSIS CO	LAGZUG 7	1	0,01	18,91	18,91	0,00	0,00	0,00	0,00

Abbildung 42: Preisliste zur Preisprüfung - EK-Pr. echt größer

Hinweis:

Der angezeigte **VK-Preis** ist immer der aktuell gültige Preis für Normalkunden, gegebenenfalls auch der aktuell gültige Angebotspreis.

Liste nach letztem VK-/EK-Datum**Liste nach letztem VK-/EK-Datum**

Auf der **Liste nach letztem VK-/EK-Datum** (Vgl. Abbildung 46) sehen Sie Teile die Sie zuletzt verkauft oder zuletzt eingekauft haben. Außerdem stehen Ihnen unter anderem Informationen zum **Lagerort**, **Teileart**, **Umschlagsgruppe**, **Lagerbestand**, **Lagerwert** und **Rückstand**, zur Verfügung.

Die **Liste nach letztem VK-/EK-Datum** rufen Sie im **KFZ3000PLUS Hauptmenü** im Programmmodul **Lagerabwicklung** mit dem Reiter **Listen/ Liste nach letztem VK-/EK-Datum**. auf:

Abbildung 43: Aufruf - Liste nach VK-/EK-Datum

Durch diese Anwahl gelangen Sie in die folgende Maske:

Abbildung 44: Liste nach letztem VK-/EK-Datum erstellen

In **Abbildung 44** können Sie eine Teileliste nach letztem VK-/EK-Datum erstellen. Dabei haben Sie mehrere Möglichkeiten die Liste individuell anzupassen:

Felder und ihre Bedeutung

Herstellercode

In diesem Feld wird der Herstellercode eingegeben. Sie können diesen auch mit dem Button:  direkt auswählen. Durch diese Auswahl erhalten Sie die Liste für den jeweils ausgewählten Hersteller.

Möchten Sie die Auswertung für alle Hersteller, geben Sie in dieses Feld [*] ein.

Auswertung nach

In diesem Feld haben Sie folgende Auswahlmöglichkeiten:

- Einkaufsdatum
Aktivieren Sie diesen Schalter um die Auswertung nach dem letzten Einkaufsdatum zu erhalten.
- Verkaufsdatum
Aktivieren Sie diesen Schalter um die Auswertung nach dem letzten Verkaufsdatum zu erhalten.

Auswertung

In diesem Feld können Sie festlegen für welchen Zeitraum die Auswertung erfolgen soll:

- Datum früher als
Aktivieren Sie diesen Schalter und geben Sie im Feld **Datum**, das gewünschte Datum ein. Die Auswertung erfolgt dadurch bis zu diesem Datum.
- Datum später als
Aktivieren Sie diesen Schalter und geben Sie im Feld **Datum**, das gewünschte Datum ein. Die Auswertung erfolgt dadurch ab diesem Datum.

Datum 0 berücksichtigen

Markieren Sie diesen Schalter, um Teile anzuzeigen, die ohne Einkaufsdatum geführt werden.

Bewertungsart

Bei der Art der Bewertung haben Sie folgende Auswahlmöglichkeiten:

- EK-Preis
Die gelagerten Teile werden mit dem Einkaufspreis bewertet.
- Durchschnittlicher EK-Preis
Die gelagerten Teile werden mit dem durchschnittlichen Einkaufspreis bewertet.

Liste nach letztem VK-/EK-Datum

Listenart

Sie können zwischen folgenden Listenarten wählen:

- Gesamte Liste
Hier erhalten Sie die Auswertung für alle Teile einzeln angezeigt.
- Nur Summen
Bei dieser Auswahl erhalten Sie als Ergebnis der Auswertung die Summe für die Einheiten und den Lagerwert (Vgl. Abbildung 49).

Auswertungsart

In diesem Feld können Sie die Art der Auswertung wie folgt bestimmen:

- Alle Positionen
Aktivieren Sie diesen Schalter, um alle Positionen auszuwerten. Dadurch werden auch Teile ausgewertet die aktuell keinen Lagerbestand haben.
- Nur Positionen mit Bestand
Aktivieren Sie diesen Schalter, um nur Positionen auszuwerten, die aktuell einen Lagerbestand haben.

Druckvorschau

Aktivieren Sie diesen Schalter um am Bildschirm eine Druckvorschau der Liste zu erhalten.

Mit diesem Button wird die Druckvorschau bzw. der Druck der Liste gestartet.

Hinweis:

Falls Sie einen PDF-Drucker installiert haben, können Sie die Liste auch im PDF-Format erzeugen. Gehen Sie dazu mit dem Reiter **Datei/Drucken** in den Druckerdialog und wählen Sie den PDF-Drucker aus.

Mit diesem Button kann die Ansicht in **Abbildung 44** jeder Zeit verlassen werden.

Beispiel einer Liste nach dem letzten EK-Datum

In den folgenden Abbildungen sehen Sie eine **Liste nach dem letzten EK-Datum** beispielhaft abgebildet. Dabei wurden folgende Kriterien verwendet:

Liste nach letztem Einkaufsdatum		
Herstellercode	f	Ford
Datum	früher als	25.05.12
Listenart	Gesamtliste	
Bewertungsart	zudurchschn.EK-Preis	
Auswertungsart	alle Positionen	

Abbildung 45: Liste nach dem letzten EK-Datum - Kriterien

Firma	Program	Datum	Uhrzeit	Bed.	Seite						
	284R743-01	25.05.2012	14.01	%31	1						
<u>Teilelistenachletzttem Einkaufsdatum</u>											
Hersteller	f	Ford	Preise in	Euro							
HC Teilenummer	Bezeichnung	Lager	TU Pr.	AG	Einheit	Bestand	DEK-Preis	Lagerwert	Rückstand	VK-Preis	EK-Datum
f	1 SALES ANALYSIS CODE AUFTR. 3 9	1	1,00	0,09	0,09	0	0,12	28.02.11			
f	2 KD-MOTOR AUFTR. 0 9	1	0,00	0,68	0,00	0	0,08	03.02.10			
f	3 GETRIEBEOEL AUFTR. 3 9	1	-0,25	2,88	-0,72	0	9,15	18.05.05			
f	4 AUSTAUSCH-EINSPRITZ AUFTR. 4 9	1	0,00	3,25	0,00	0	0,09	17.03.00			
f	6 AUSTAUSCH-EINSPRITZ AUFTR. 0 9	1	0	0,07	0,00	0	0,10	12.02.98			
f	7 AUSTAUSCH-EINSPRITZ AUFTR. 0 9	1	0,00	2,01	0,00	0	0,09	18.06.10			
f	8 SPEZIALKUPFERPASTE AUFTR. 3 9	1	0,00	2,40	0,00	0	2,40	29.07.04			
f	10 BREMSREINIGER AUFTR. 0 1	1	36,50	1,56	56,94	0	3,43	31.05.11			
f	15 DICHTUNG AUFTR. 0 8	1	-1	0,28	-0,28	0	0,47	10.06.08			
f	16 ENTSORGUNG WINDSCH AUFTR. 0 9	1	0	3,07	0,00	0	5,11	22.10.01			
f	25 KAUTION GETRIEBE LAGZU 0 9	1	0	95,10	0,00	0	158,50	08.07.98			
f	42 AT-RATE 0 9	1	0	120,00	0,00	0	120,00	25.08.05			

Abbildung 46: Liste nach dem letzten EK-Datum

Hinweis:

Der angezeigte **VK-Preis** ist immer der aktuell gültige Preis für Normalkunden, gegebenenfalls auch der aktuell gültige Angebotspreis.

Liste nach letztem VK-/EK-Datum

Beispiel einer Liste nach dem letzten VK-Datum

In den folgenden Abbildungen sehen Sie eine **Liste nach dem letzten VK-Datum** beispielhaft abgebildet. Dabei wurden folgende Kriterien verwendet:

Liste nach letztem Verkaufsdatum					
Herstellercode	f	Ford			
Datum	früher als	25.05.12			
Listenart	Gesamtliste				
Bewertungsart	zudurchschn.EK-Preis				
Auswertungsart	alle Positionen				

Abbildung 47: Liste nach dem letzten VK-Datum - Kriterien

Firma	Program	Datum	Uhrzeit	Bed.	Seite				
	284R743-01	25.05.2012	14.43	%31	1				
<u>Teilelistenachletzttem Verkaufsdatum</u>									
Hersteller	f	Ford	Preisein	Euro					
HC Teilenummer	Bezeichnung	Lager	T U Pr.						
		AG	Ein	Bestand	DEK-Preis	Lagerwert	Rückstand	VK-Preis	VK-Datum
f	2 KD-MOTOR	AUFTR. 0 9	1	0,00	0,68	0,00	0	0,08	26.04.10
f	3 GETRIEBEOEL	AUFTR. 3 9	1	-0,25	2,88	-0,72	0	9,15	28.06.11
f	4 AUSTAUSCH-EINSPRITZAUFR. 4 9	1	0,00	3,25	0,00	0	0,09	06.08.02	
f	5 AUSTAUSCH-EINSPRITZAUFR. 3 9	1	0,00	7,34	0,00	0	0,07	07.12.01	
f	6 AUSTAUSCH-EINSPRITZAUFR. 0 9	1	0	0,07	0,00	0	0,10	25.07.02	
f	7 AUSTAUSCH-EINSPRITZAUFR. 0 9	1	0,00	2,01	0,00	0	0,09	03.02.10	
f	8 SPEZIALKUPFERPASTE	AUFTR. 3 9	1	0,00	2,40	0,00	0	2,40	19.07.07
f	9 SPEZIALFETT	AUFTR. 0 9	1	0	1,42	0,00	0	2,08	19.07.07
f	10 BREMSREINIGER	AUFTR. 0 1	1	36,50	1,56	56,94	0	3,43	17.10.11
f	11 ENTSORGUNG BREMSAUFR. 0 9	1	0,00	0,61	0,00	0	1,02	23.09.11	
f	12 ENTSORGUNG KÜHLFLAUFR. 0 9	1	0,00	0,61	0,00	0	1,02	09.07.06	
f	13 ENTSORGUNG ÖLFILTERAUFR. 0 9	1	0	0,10	0,00	0	0,03	05.03.10	
f	14 ENTSORGUNG BATTERIAUFR. 0 9	1	0	3,07	0,00	0	5,11	05.02.01	
f	15 DICHTUNG	AUFTR. 0 8	1	-1	0,28	-0,28	0	0,47	30.05.11
f	16 ENTSORGUNG WINDSCHAUFR. 0 9	1	0	3,07	0,00	0	5,11	13.10.10	
f	17 AUSTAUSCH-EINSPRITZLAGZU 0 9	1	0	0,03	0,00	0	0,03	14.10.05	
f	42 AT-RATE	0 9	1	0	120,00	0,00	0	120,00	02.09.05
f	55 AUSTAUSCH-ZYLINDERKAUFR. 0 7	1	0	0,03	0,00	0	0,03	10.10.11	
f	57 AT-RATE	0 9	1	0	45,00	0,00	0	45,00	02.10.05

Abbildung 48: Liste nach dem letzten VK-Datum

Firma	Programm	Datum	Uhrzeit	Bed.	Seite
Autohaus am Kreisel OHG H	284R743-01	31.05.2012	11.25	%31	1
<u>Teilelistenachletztem Verkaufsdatum</u>					
Hersteller	f FORD		Preis in	Euro	
HC Teilenummer	Bezeichnung	Lager	T U Pr.		
		AG Einh	Bestand	DEK-Preis	Lagerwert Rückstand VK-Preis VK-Datum
Summe Hersteller:		12.951		61.671,34	

Abbildung 49: Liste nach dem letzten VK-Datum Summenliste

Hinweis:

Der angezeigte **VK-Preis** ist immer der aktuell gültige Preis für Normalkunden, gegebenenfalls auch der aktuell gültige Angebotspreis.

Liste nach Produktgruppe

Auf der **Liste nach Produktgruppe** (Vgl. Abbildung 53) werden alle Teile aufgelistet die zu der jeweiligen Produktgruppe gehören. Außerdem erhalten Sie unter anderem Informationen über den **Lagerort**, die **Modellgruppe**, den **Bestand** und den **EK-Preis**.

Die **Liste nach Produktgruppe** rufen Sie im **KFZ3000PLUS Hauptmenü** im Programmmodul **Lagerabwicklung** mit dem Reiter **Listen/Liste nach Produktgruppe** auf:

Abbildung 50: Aufruf - Liste nach Produktgruppe

Durch diese Anwahl gelangen Sie in die folgende Maske:

Abbildung 51: Liste nach Produktgruppe erstellen

Felder und ihre Bedeutung

Herstellercode

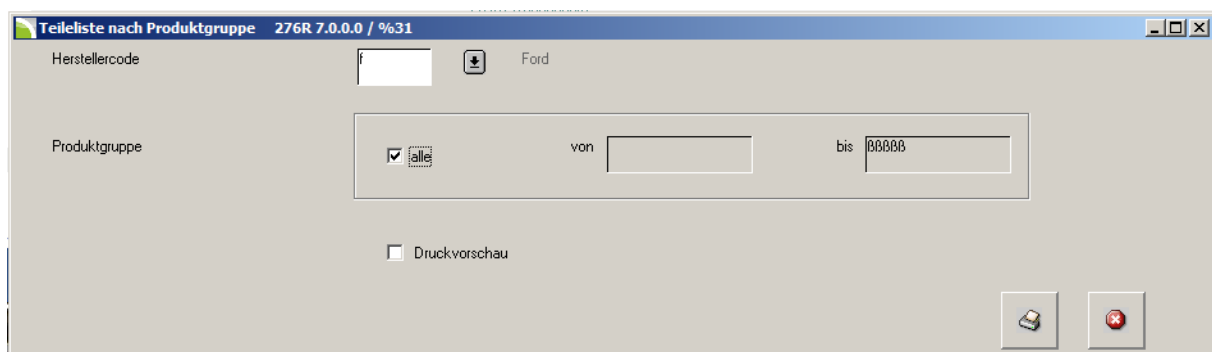
In diesem Feld wird der Herstellercode eingegeben. Sie können diesen auch mit dem Button:  direkt auswählen. Durch diese Auswahl erhalten Sie die Liste für den jeweils ausgewählten Hersteller. Möchten Sie die Auswertung für alle Hersteller, geben Sie in dieses Feld [*] ein.

Produktgruppe

Mit einem Häkchen im Schalter **alle**, werden alle Produktgruppen ausgewertet. Falls dieser Schalter deaktiviert wird, kann in den Feldern **von/bis** die Auswertung für einen bestimmten Bereich (Produktgruppe) eingegrenzt werden.

Druckvorschau

Aktivieren Sie diesen Schalter um am Bildschirm eine Druckvorschau der Liste zu erhalten.

Mit diesem Button wird die Druckvorschau bzw. der Druck der Liste gestartet.

Hinweis:

Falls Sie einen PDF-Drucker installiert haben, können Sie die Liste auch im PDF-Format erzeugen. Gehen Sie dazu mit dem Reiter **Datei/Drucken** in den Druckerdialog und wählen Sie den PDF-Drucker aus.

Mit diesem Button kann die Ansicht in **Abbildung 51** jeder Zeit verlassen werden.

Beispiel einer Liste nach Produktgruppe

In den folgenden Abbildungen sehen Sie eine **Liste nach Produktgruppen** beispielhaft abgebildet. Dabei wurden folgende Kriterien verwendet:

Teileliste nach Produktgruppe		
Herstellercode	f	Ford
von	90840	
bis	99999	

Abbildung 52: Teileliste nach Produktgruppe - Kriterien

Firma	Programm	Datum	Uhrzeit	Bed.	Seite					
	276R700-00	25.05.2012	17.00	RSO	1					
<u>TeilelistenachProduktgruppe</u>										
Hersteller f Ford										
HC	Teilenummer	Bezeichnung	Lager	Prod.	Mod.	Rab.	Bestand	EK-Preis	Bestand	Umsatz
				Gr.	Gr.	Gr.			Euro	Stück
f	8 90840	RUECKF.LEUCHTE		90840	999	15	0	0,00	0,00	()
f	16 014 920	LEITUNG-SENSOR		920 L			0	0,03	0,00	()
f	7 050 9280	SCHLAUCHRLEITG		9280		5	0	0,01	0,00	()
f	456 013 930	SCHWUNGSCHLEIBE		930 S			0	0,45	0,00	()
f	16 013 940	KABELSTRANG		940 K			0	0,65	0,00	()
f	11 011 970	CLIP		970 C			0	0,00	0,00	()
f	7 014 980	AUSGL.BEHAELTER		980 A			0	0,05	0,00	()
f	447 011 980	ZAHNRAD		980 Z			0	0,16	0,00	()
f	4 430 9800	ANSAUGKRUEMMER		9800		2	0	0,02	0,00	()
f	360 9850	HECKSCHLEIBE		9850		7	0	0,02	0,00	()
f	464 011 990	VERSCHL.STOPFEN		990 V			0	0,00	0,00	()
Summe Hersteller:				11					0,00	

Abbildung 53: Teileliste nach Produktgruppen

Liste nach Lagerort

Liste nach Lagerort

Auf der **Liste nach Lagerort** (Vgl. Abbildung 57) werden alle Teile aufgelistet sortiert nach dem dazugehörigen Lagerort. Weitere Informationen unter anderem zum **Bestand**, **Einkaufspreis**, **Bestand in Euro** und **Rabattgruppen** stehen außerdem zur Verfügung.

Die **Liste nach Lagerort** rufen Sie im **KFZ3000PLUS Hauptmenü** im Programmmodul **Lagerabwicklung** mit dem Reiter **Listen/Liste nach Lagerort** auf:

Abbildung 54: Aufruf - Liste nach Lagerort

Durch diese Anwahl gelangen Sie in die folgende Maske:

Abbildung 55: Liste nach Lagerort erstellen

Felder und ihre Bedeutung

Herstellercode

In diesem Feld wird der Herstellercode eingegeben. Sie können diesen auch mit dem Button: direkt auswählen. Durch diese Auswahl erhalten Sie die Liste für den jeweils ausgewählten Hersteller.

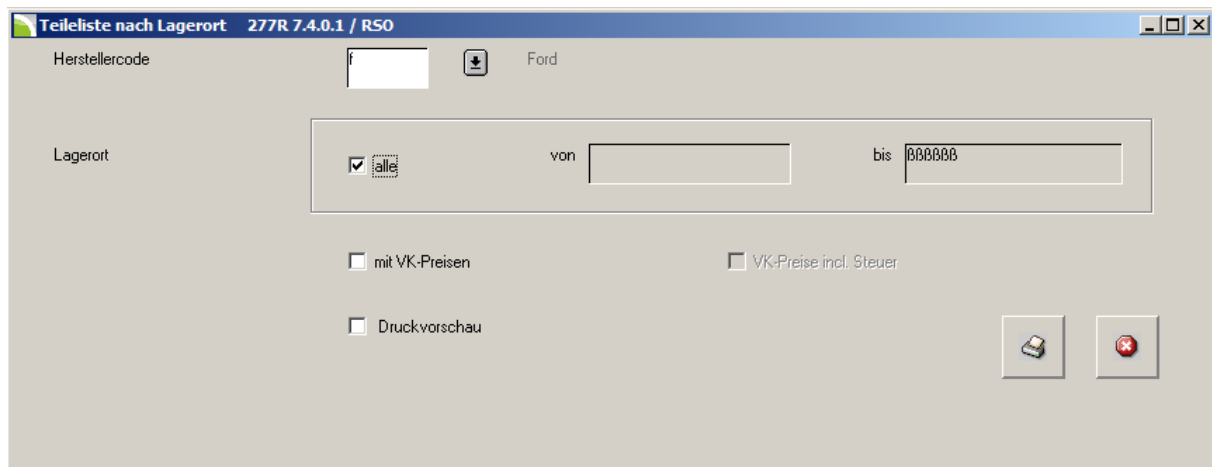
Lagerort

Mit einem Häkchen im Schalter **alle**, werden alle Lagerorte ausgewertet. Falls dieser Schalter deaktiviert wird, kann in den Feldern **von/bis** die Auswertung für einen bestimmten Bereich (Lagerorte) eingegrenzt werden.

Mit VK-Preisen

Aktivieren Sie diesen Schalter, um den Verkaufspreis auf der Auswertung zu erhalten. Durch das Aktivieren dieses Schalters wird der folgende Schalter zur Auswahl freigegeben:

VK-Preise mit Steuer

Beim aktivierten Schalter erhalten Sie die Preise mit Steuer.

Druckvorschau

Aktivieren Sie diesen Schalter um am Bildschirm eine Druckvorschau der Liste zu erhalten.

Mit diesem Button wird die Druckvorschau bzw. der Druck der Liste gestartet.

Hinweis:

Falls Sie einen PDF-Drucker installiert haben, können Sie die Liste auch im PDF-Format erzeugen. Gehen Sie dazu mit dem Reiter **Datei/Drucken** in den Druckerdialog und wählen Sie den PDF-Drucker aus.

Mit diesem Button kann die Ansicht in **Abbildung 55** jeder Zeit verlassen werden.

Liste nach Lagerort**Beispiel einer Liste nach Lagerort**

In den folgenden Abbildungen sehen Sie eine **Liste nach Lagerort** beispielhaft abgebildet. Dabei wurden folgende Kriterien verwendet:

Teileliste nach Lagerort						
Herstellercode t						
von						
bis 888888						
ohneVK-Preise						

Abbildung 56: Teileliste nach Lagerort - Kriterien

Firma	Programm	Datum	Uhrzeit	Bed.	Seite
	277R740-01	25.05.2012	17.27	%31	33
<u>Teilelistenach Lagerort</u>					
Hersteller t					
HC	Teilenummer	Bezeichnung	Lager	Rab. Gr.	Bestand Euro
t	T24053590	Schloß	HAR1 F4	T	3 129,86 389,58
t	T24054608	Fensterriegel	HAR1 F4	T	3 30,91 92,73
t	T24054992	Begrenzer Sitzanschlag	HAR1 F4	T	8 15,61 124,88
t	T24055556	Fensterkurbel	HAR1 F4	T	4 62,92 251,68
t	T24055926	Lagerrollen	HAR1 F4	T	4 18,85 75,40
t	T24057952	Schlüssel 92208 -24053563	HAR1 F4	T	73 4,54 331,42
t	T24130018	Drehsitzanschlag	HAR1 F4	T	4 1,82 7,28
t	T25041492	Schalter	HAR1 F4	T	0 101,99 0,00
t	T25101862	Luftdüse	HAR1 F4	T	5 15,00 75,00
t	T26100248	Lochblende	HAR1 F4	T	8 3,00 24,00
t	T10104480	Bautenzug	HAR1 F5	T	1 55,84 55,84
t	T24044474	Halterung Klappstuhl	HAR1 F5	T	0 113,63 0,00
t	T24130553	Anschallgurt fuer Notsitz	HAR1 F5	T	1 54,34 54,34

Abbildung 57: Liste nach Lagerort

Liste nach Angebotsdatum

Auf der **Liste nach Angebotsdatum** (Vgl. Abbildung 61) sehen Sie alle Teile für die gerade ein Angebotspreis hinterlegt ist, oder hinterlegt war.

Hinweis:

Zum Anlegen von Angebotspreise und Preisaktionen lesen Sie mehr in der separaten Beschreibung: **Lagerabwicklung – Disposition**.

Die **Liste nach Angebotsdatum** rufen Sie im **KFZ3000PLUS Hauptmenü** im Programmmodul **Lagerabwicklung** mit dem Reiter **Listen/Liste nach Angebotsdatum** auf:

Abbildung 58: Aufruf - Liste nach Angebotsdatum

Durch diese Anwahl gelangen Sie in die folgende Maske:

Abbildung 59: Liste nach Angebotsdatum erstellen

Felder und ihre Bedeutung

Herstellercode

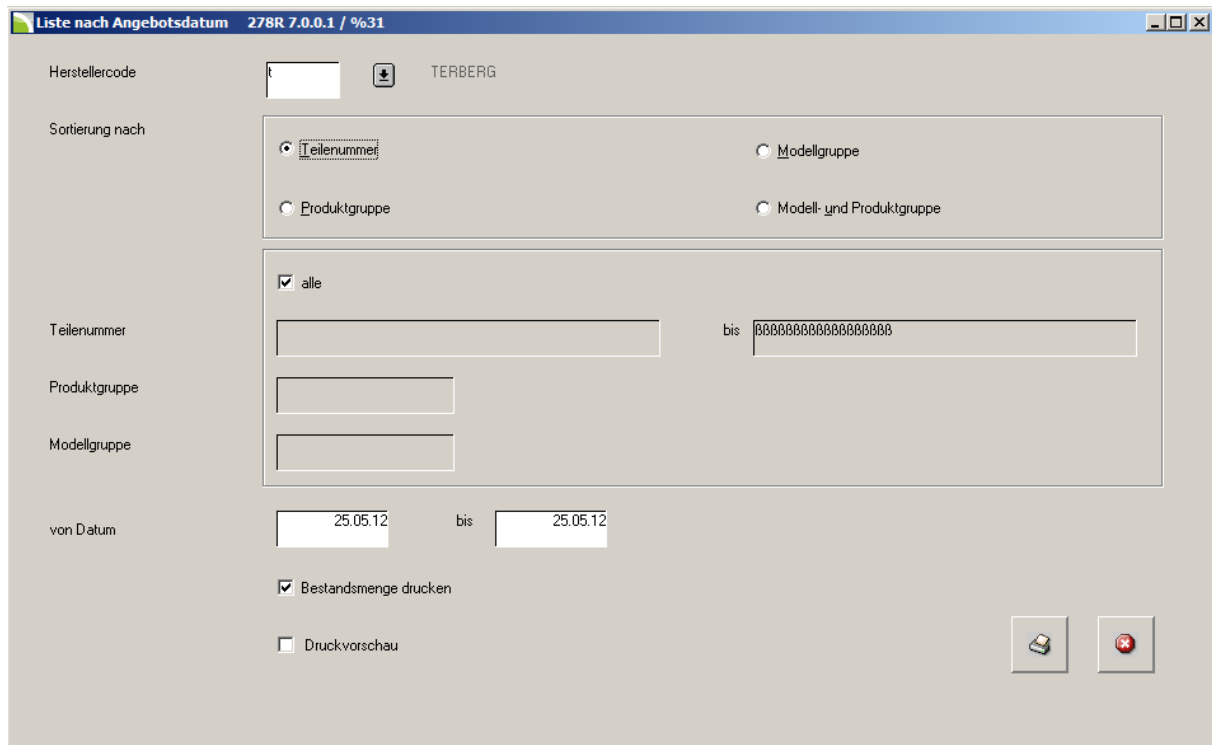
In diesem Feld wird der Herstellercode eingegeben. Sie können diesen auch mit dem Button:  direkt auswählen. Durch diese Auswahl erhalten Sie die Liste für den jeweils ausgewählten Hersteller.

Möchten Sie die Auswertung für alle Hersteller, geben Sie in dieses Feld [*] ein.

Sortierung nach

In diesem Feld können Sie die Liste nach Angebotsdatum nach unterschiedlichen Kriterien sortieren. Folgende Möglichkeiten zur Sortierung stehen zur Verfügung:

- Teilenummer
- Produktgruppe
- Modellgruppe
- Modell- und Produktgruppe

Teilenummer von

Mit einem Häkchen im Schalter **alle**, werden alle Teile ausgewertet. Falls dieser Schalter deaktiviert wird und die Sortierung nach Teilenummer aktiviert ist, werden die Felder freigeschaltet, in denen die Auswertung nach Teilenummern eingegrenzt werden kann.

Produktgruppe

Mit einem Häkchen im Schalter **alle**, werden alle Produktgruppen ausgewertet. Falls dieser Schalter deaktiviert wird und die Sortierung nach Produktgruppen aktiviert ist, wird das Feld freigeschaltet, in dem die Auswertung nach der jeweiligen Produktgruppe eingegrenzt werden kann.

Modellgruppe

Mit einem Häkchen im Schalter **alle**, werden alle Modellgruppen ausgewertet. Falls dieser Schalter deaktiviert wird und die Sortierung nach Modellgruppen aktiviert ist, wird das Feld freigeschaltet, in dem die Auswertung nach der jeweiligen Modellgruppe eingegrenzt werden kann.

Von Datum

In diesen Feldern kann der Zeitraum der Auswertung entsprechend eingegrenzt werden.

Bestandsmenge drucken

Wird dieser Schalter aktiviert, werden die Bestandsmengen der Teile auf der Auswertung gedruckt.

Druckvorschau

Aktivieren Sie diesen Schalter um am Bildschirm eine Druckvorschau der Liste zu erhalten.

Mit diesem Button wird die Druckvorschau bzw. der Druck der Liste gestartet.

Hinweis:

Falls Sie einen PDF-Drucker installiert haben, können Sie die Liste auch im PDF-Format erzeugen. Gehen Sie dazu mit dem Reiter **Datei/Drucken** in den Druckerdialog und wählen Sie den PDF-Drucker aus.

Mit diesem Button kann die Ansicht in **Abbildung 59** jeder Zeit verlassen werden.

Liste nach Angebotsdatum

Beispiel einer Liste nach Angebotsdatum

In den folgenden Abbildungen sehen Sie eine **Liste nach Angebotsdatum** beispielhaft abgebildet. Dabei wurden folgende Kriterien verwendet:

Teileliste nach Angebotsdatum		
Herstellercode	f	Ford
Selektion nach	nach Teilenummer	
von		
bis	9999999999	
von Datum	01.05.12	
bis Datum	31.05.12	
Bestandsmenge	Ohne Bestandsmengen	

Abbildung 60: Teileliste nach Angebotsdatum - Kriterien

Firma	Programm	Datum	Uhrzeit	Bed.	Seite
Autohaus Überall	278R700-01	25.05.2012	18.07	RSO	1
<u>Teilelisten nach Angebotsdatum</u>					
Hersteller	f	Ford			
HC Teilenummer	Bezeichnung	Lager	Bestand	— Angebotspreise —	Euro
				ohne MwSt	Inkl. MwSt
f	1 020 927 HALTER		0	12,78	15,21
f	1 454 118 DICHTUNG	AUFTR	0	0,15	0,18
f	1 645 401 MOTOR		0	766,94	927,23
Summe Hersteller:		3			

Abbildung 61: Teileliste nach Angebotsdatum

Liste nach Mindestbestand

Auf der **Mindestbestandsliste** (Vgl. Abbildung 65) sehen Sie Teile mit ihren **Mindestbeständen**, den **aktuellen Beständen**, dem **Maximalbestand**, den **Meldebestand** und die **Menge die bereits bestellt** ist. In dieser Programmfunktion könnten Teile ausgewertet werden, deren Mindestbestand unterschritten ist.

Die **Liste nach Mindestbeständen** rufen Sie im **KFZ3000PLUS Hauptmenü** im Programmmodul **Lagerabwicklung** mit dem Reiter **Listen/Liste nach Mindestbestand** auf:

Abbildung 62: Aufruf - Liste nach Mindestbestand

Durch diese Auswahl gelangen Sie in die folgende Maske:

Abbildung 63: Liste nach Mindestbestand erstellen

Felder und ihre Bedeutung

Herstellercode

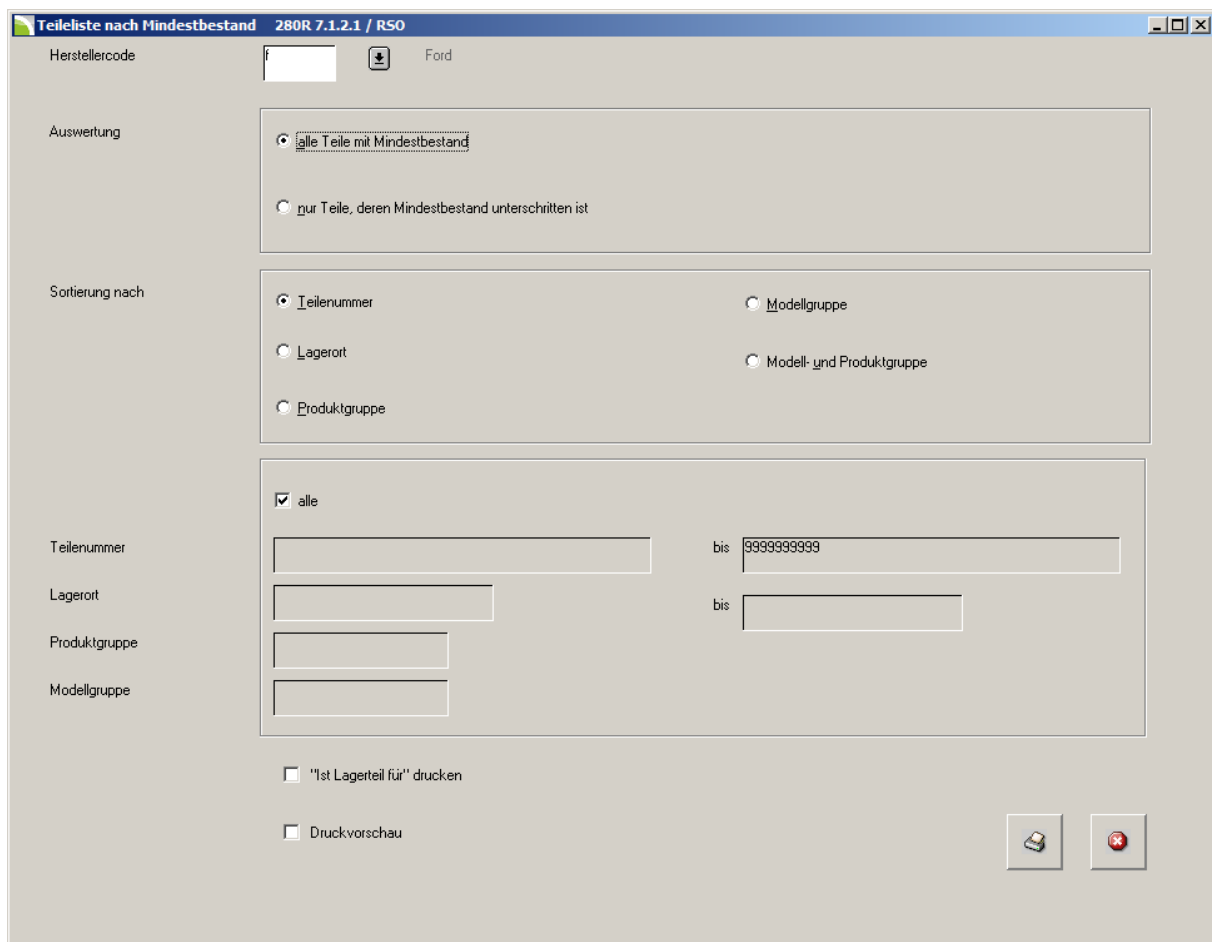
In diesem Feld wird der Herstellercode eingegeben. Sie können diesen auch mit dem Button:  direkt auswählen. Durch diese Auswahl erhalten Sie die Liste für den jeweils ausgewählten Hersteller. Möchten Sie die Auswertung für alle Hersteller, geben Sie in dieses Feld [*] ein.

Auswertung

In diesem Feld können Sie die Art der Auswertung bestimmen. Sie haben dabei folgende Möglichkeiten:

- Alle Teile mit Mindestbestand
Aktivieren Sie diesen Schalter, um alle Teile auszuwerten die einen Mindestbestand haben.
- Nur Teile, deren Mindestbestand unterschritten ist
Hier werden nur Teile analysiert und angezeigt, deren Mindestbestand bereits unterschritten ist.

Sortierung nach

In diesem Feld können Sie die Mindestbestandsliste nach unterschiedlichen Kriterien sortieren. Folgende Möglichkeiten zur Sortierung stehen zur Verfügung:

- Teilenummer
- Lagerort
- Produktgruppe
- Modellgruppe
- Modell- und Produktgruppe

Teilenummer von

Mit einem Häkchen im Schalter **alle**, werden alle Teile ausgewertet. Falls dieser Schalter deaktiviert wird und die Sortierung nach Teilenummer aktiviert ist, werden die Felder freigeschaltet, in denen die Auswertung nach Teilenummern eingegrenzt werden kann.

Lagerort von

Mit einem Häkchen im Schalter **alle**, werden alle Teile ausgewertet. Falls dieser Schalter deaktiviert wird und die Sortierung nach dem Lagerort aktiviert ist, werden die Felder freigeschaltet, in denen die Auswertung nach dem Lagerort eingegrenzt werden kann.

Produktgruppe

Mit einem Häkchen im Schalter **alle**, werden alle Produktgruppen ausgewertet. Falls dieser Schalter deaktiviert wird und die Sortierung nach Produktgruppen aktiviert ist, wird das Feld freigeschaltet, in dem die Auswertung nach der jeweiligen Produktgruppe eingegrenzt werden kann.

Modellgruppe

Mit einem Häkchen im Schalter **alle**, werden alle Modellgruppen ausgewertet. Falls dieser Schalter deaktiviert wird und die Sortierung nach Modellgruppen

aktiviert ist, wird das Feld freigeschaltet, in dem die Auswertung nach der jeweiligen Modellgruppe eingegrenzt werden kann.

„Ist Lagerteil für“ drucken

Falls zwei Teile unter der gleichen Nummer geführt werden (beispielsweise ein Teil für zwei Hersteller), wird ein entsprechender Hinweis auf die Liste gedruckt.

Druckvorschau

Aktivieren Sie diesen Schalter um am Bildschirm eine Druckvorschau der Mindestbestandsliste zu erhalten.

Mit diesem Button wird die Druckvorschau bzw. der Druck der Liste gestartet.

Hinweis:

Falls Sie einen PDF-Drucker installiert haben, können Sie die Liste auch im PDF-Format erzeugen. Gehen Sie dazu mit dem Reiter **Datei/Drucken** in den Druckerdialog und wählen Sie den PDF-Drucker aus.

Mit diesem Button kann die Ansicht in **Abbildung 63** jeder Zeit verlassen werden.

Beispiel einer Mindestbestandsliste

In den folgenden Abbildungen sehen Sie eine **Mindestbestandsliste** beispielhaft abgebildet. Dabei wurden folgende Kriterien verwendet:

Mindestbestandsliste

Listenart	Teile, deren Mindestbestand unterschritten ist
Herstellercode	f FORD
Selektion nach	nach Teilenummer
von	
bis	9999999999

Abbildung 64: Mindestbestandsliste - Kriterien

Firma	Programm	Datum	Uhrzeit	Bed.	Seite		
Autohaus	280R712-01	29.05.2012	11.15	%31	1		
<u>Teilelisten nach Mindestbestand</u>							
Hersteller	f FORD						
HC Teilenummer	Bezeichnung	Lager	Min.-Bestand	Bestand	Max.-Bestand	Min.-Bestand	Bestellt
f 1 000 438	DICHTUNG - ZYLINDERKOPFH.	015202	4,00	3,00	0,00	0,00	2,00
f 1 000 530	PLASTIKNIET		5,00	0,00	0,00	0,00	5,00
f 1 001 993	THERMOSTAT	013602	1,00	0,00	0,00	0,00	1,00
f 1 003 609	Dämpfungselement	ohne	2,00	0,00	0,00	0,00	2,00
f 1 004 509	FILTEREINSATZ - ANSAUGGER	ohne	2,00	1,00	0,00	0,00	1,00
f 1 005 306	DICHTUNG	ohne	1,00	0,00	0,00	0,00	1,00
f 1 006 276	GLUEHLAMPE	013534	1,00	0,00	0,00	0,00	1,00
f 1 007 902	DUEBELMUTTER	011513	3,00	0,00	0,00	0,00	2,00
f 1 009 751	BOLZEN	011309	2,00	1,00	0,00	0,00	1,00
f 1 010 948	FEDERMUTTER	013583	9,00	0,00	0,00	0,00	5,00
f 1 012 199	STIFTSCHRAUBE	011203	2,00	0,00	0,00	0,00	2,00

Abbildung 65: Mindestbestandsliste

Liste nach Meldebestand

Auf der **Meldebestandsliste** (Vgl. Abbildung 69) sehen Sie Teile mit ihren **Mindestbeständen**, den **aktuellen Beständen**, dem **Maximalbestand**, den **Meldebestand** und die **Menge die bereits bestellt** ist. In dieser Programmfunktion könnten Teile ausgewertet werden, deren Meldebestand unterschritten ist.

Die **Meldebestandsliste** rufen Sie im **KFZ3000PLUS Hauptmenü** im Programmmodul **Lagerabwicklung** mit dem Reiter **Listen/Liste nach Meldebestand** auf:

Abbildung 66: Aufruf - Liste nach Meldebestand

Durch diese Auswahl gelangen Sie in die folgende Maske:

Abbildung 67: Liste nach Meldebestand erstellen

Felder und ihre Bedeutung

Herstellercode

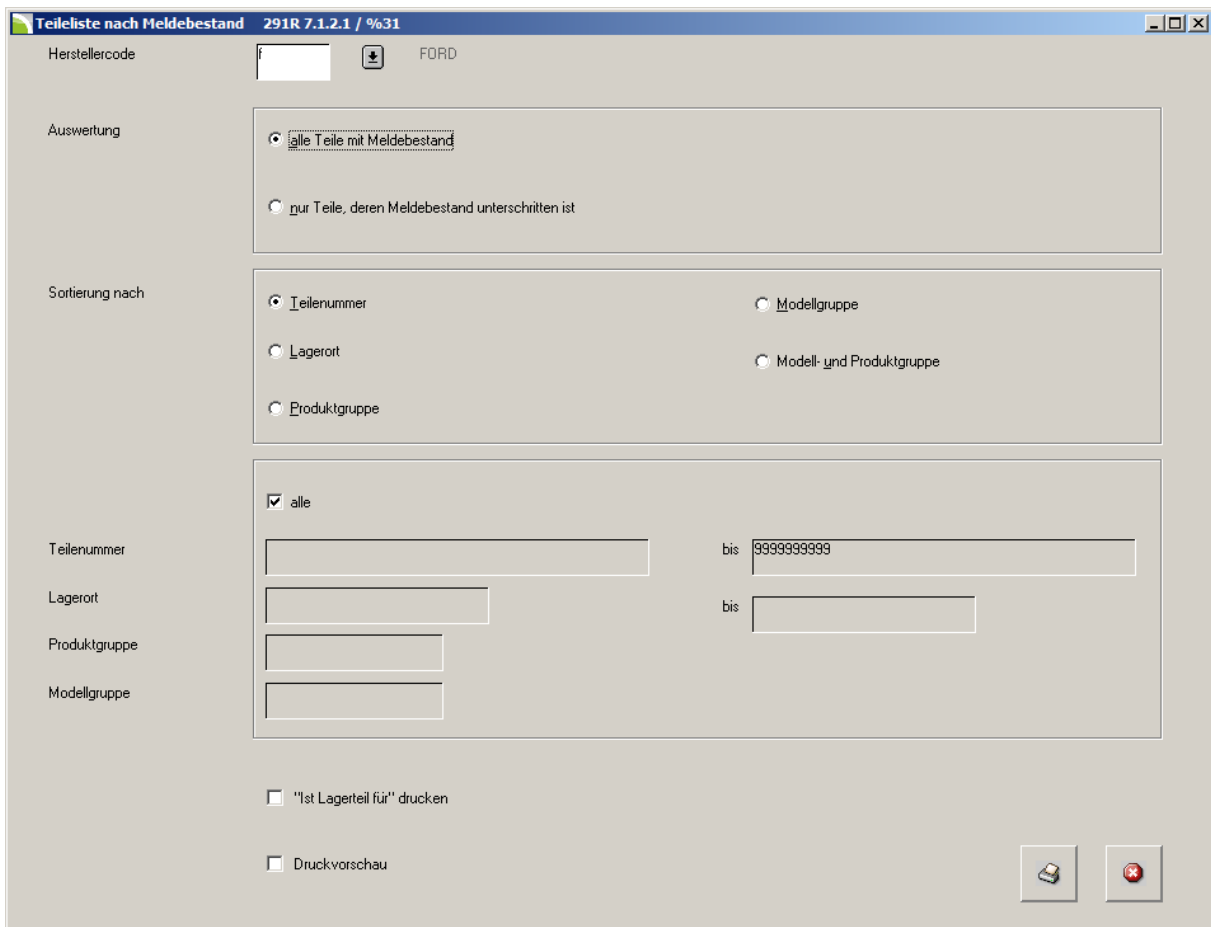
In diesem Feld wird der Herstellercode eingegeben. Sie können diesen auch mit dem Button:  direkt auswählen. Durch diese Auswahl erhalten Sie die Liste für den jeweils ausgewählten Hersteller. Möchten Sie die Auswertung für alle Hersteller, geben Sie in dieses Feld [*] ein.

Auswertung

In diesem Feld können Sie die Art der Auswertung bestimmen. Sie haben dabei folgende Möglichkeiten:

- Alle Teile mit Meldebestand
Aktivieren Sie diesen Schalter, um alle Teile auszuwerten die einen Meldebestand haben.
- Nur Teile, deren Meldebestand unterschritten
Hier werden nur Teile analysiert und angezeigt, deren Meldebestand bereits unterschritten ist.

Sortierung nach

In diesem Feld können Sie die Meldebestandsliste nach unterschiedlichen Kriterien sortieren. Folgende Möglichkeiten zur Sortierung stehen zur Verfügung:

- Teilenummer
- Lagerort
- Produktgruppe
- Modellgruppe
- Modell- und Produktgruppe

Teilenummer von

Mit einem Häkchen im Schalter **alle**, werden alle Teile ausgewertet. Falls dieser Schalter deaktiviert wird und die Sortierung nach Teilenummer aktiviert ist, werden die Felder freigeschaltet, in denen die Auswertung nach Teilenummern eingegrenzt werden kann.

Lagerort von

Mit einem Häkchen im Schalter **alle**, werden alle Teile ausgewertet. Falls dieser Schalter deaktiviert wird und die Sortierung nach dem Lagerort aktiviert ist, werden die Felder freigeschaltet, in denen die Auswertung nach dem Lagerort eingegrenzt werden kann.

Produktgruppe

Mit einem Häkchen im Schalter **alle**, werden alle Produktgruppen ausgewertet. Falls dieser Schalter deaktiviert wird und die Sortierung nach Produktgruppen aktiviert ist, wird das Feld freigeschaltet, in dem die Auswertung nach der jeweiligen Produktgruppe eingegrenzt werden kann.

Modellgruppe

Mit einem Häkchen im Schalter **alle**, werden alle Modellgruppen ausgewertet. Falls dieser Schalter deaktiviert wird und die Sortierung nach Modellgruppen

aktiviert ist, wird das Feld freigeschaltet, in dem die Auswertung nach der jeweiligen Modellgruppe eingegrenzt werden kann.

„Ist Lagerteil für“ drucken

Falls zwei Teile unter der gleichen Nummer geführt werden (beispielsweise ein Teil für zwei Hersteller), wird ein entsprechender Hinweis auf die Liste gedruckt.

Druckvorschau

Aktivieren Sie diesen Schalter um am Bildschirm eine Druckvorschau der Meldebestandsliste zu erhalten.

Mit diesem Button wird die Druckvorschau bzw. der Druck der Liste gestartet.

Hinweis:

Falls Sie einen PDF-Drucker installiert haben, können Sie die Liste auch im PDF-Format erzeugen. Gehen Sie dazu mit dem Reiter **Datei/Drucken** in den Druckerdialog und wählen Sie den PDF-Drucker aus.

Mit diesem Button kann die Ansicht in **Abbildung 67** jeder Zeit verlassen werden.

Liste nach Meldebestand**Beispiel einer Meldebestandsliste**

In den folgenden Abbildungen sehen Sie eine **Meldebestandsliste** beispielhaft abgebildet. Dabei wurden folgende Kriterien verwendet:

Meldebestandsliste	
Listenart	alleTeilemitMeldestbestand
Herstellercode	f FORD
Selektion nach	nachTeilenummer
von	
bis	9999999999

Abbildung 68: Meldebestandsliste - Kriterien

Firma	Autohaus	Programm	291R712-01	Datum	29.05.2012	Uhrzeit	11.56	Bed.	%31	Seite	1
<u>Teilelisten nach Meldebestand</u>											
Hersteller	f	FORD									
HC Teilenummer		Bezeichnung	Lager	MI.-Bestand	Bestand	Max.-Bestand	Mel.-Bestand	Bestell			
f	1 060 651	EINSTECKBOLZEN	011611	1	1	0	1	1			
f	4 698 324	Türschloss	113206	1	1	0	1	1			

Abbildung 69: Liste nach Meldebestand

Bewegungsliste Teile

Auf der **Bewegungsliste Teile** (Vgl. Abbildung 73) sehen Sie den mengen- und wertmäßigen **Zugang** und **Abgang** der Teile innerhalb eines bestimmten Betrachtungszeitraumes.

Die **Bewegungsliste Teile** rufen Sie im **KFZ3000PLUS Hauptmenü** im Programmmodul **Lagerabwicklung** mit dem Reiter **Listen/Bewegungsliste Teile** auf:

Abbildung 70: Aufruf - Bewegungsliste

Durch diese Auswahl gelangen Sie in die folgende Maske:

Abbildung 71: Bewegungsliste erstellen

In **Abbildung 71** können Sie die Bewegungsliste spezifizieren. Außerdem kann die Liste in eine Textdatei für weitere Verarbeitungszwecke, beispielsweise mit externen Office-Programmen, abgestellt werden.

Felder, Buttons und ihre Bedeutung

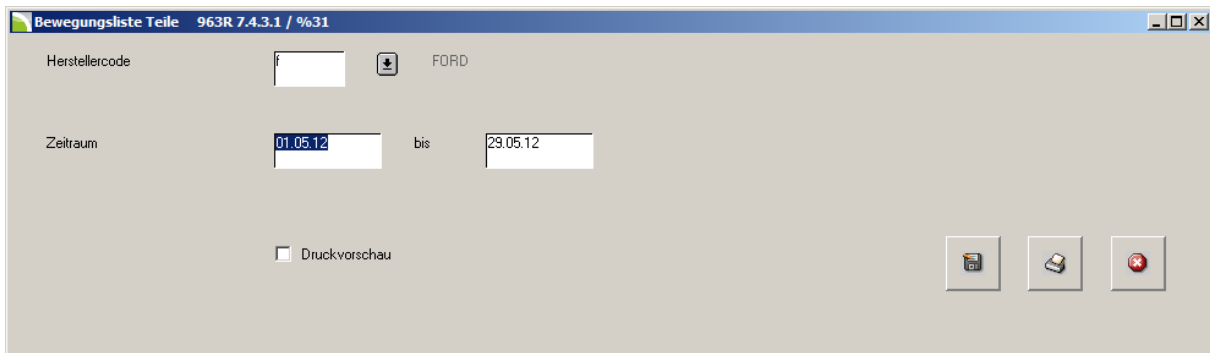
Herstellercode

In diesem Feld wird der Herstellercode eingegeben. Sie können diesen auch mit dem Button:  direkt auswählen. Durch diese Auswahl erhalten Sie die Liste für den jeweils ausgewählten Hersteller. Möchten Sie die Auswertung für alle Hersteller, geben Sie in dieses Feld [*] ein.

Zeitraum

In diesen Feldern legen Sie den Zeitraum fest, für den die Auswertung erfolgen soll.

Druckvorschau

Aktivieren Sie diesen Schalter um am Bildschirm eine Druckvorschau der Bewegungsliste zu erhalten.

Mit diesem Button wird die Druckvorschau bzw. der Druck der Liste gestartet.

Hinweis:

Falls Sie einen PDF-Drucker installiert haben, können Sie die Liste auch im PDF-Format erzeugen. Gehen Sie dazu mit dem Reiter **Datei/Drucken** in den Druckerdialog und wählen Sie den PDF-Drucker aus.

Mit diesem Button kann die Ansicht in **Abbildung 71** jeder Zeit verlassen werden.

Mit diesem Button kann die Bewegungsliste in eine Datei abgestellt werden. Anschließend kann diese Datei in externen Office-Programmen weiter verarbeitet werden. Vergleichen Sie dazu Kapitel: **Erstellen einer Datei**.

Erstellen einer Datei

Um eine Textdatei zu erstellen, klicken Sie ausgehend von **Abbildung 71** auf den Button: . Sie gelangen dadurch in die folgende Maske:

Abbildung 72: Erstellen einer Datei

Felder und Buttons in Abbildung 72

Format

In diesem Feld wählen Sie das Format der Datei aus. Standardmäßig wird vom Programm ANSI vorgeschlagen. Dadurch wird eine Textdatei erstellt.

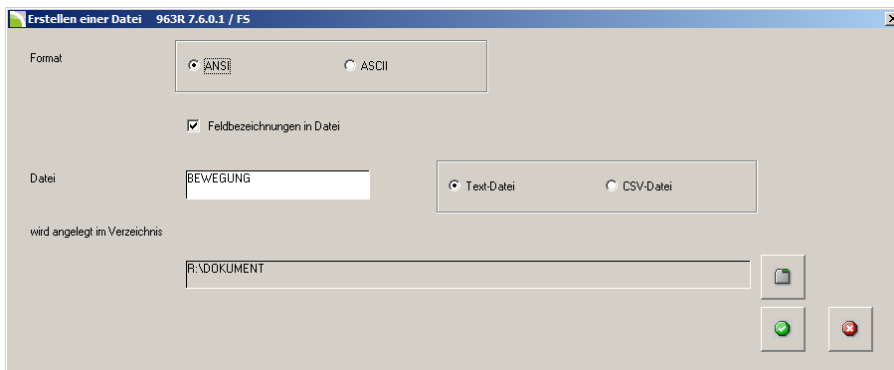
Feldbezeichnungen in Datei

Aktivieren Sie diesen Schalter, um die Feldbezeichnungen in die Datei abzustellen. Dabei handelt es sich um beispielsweise Spaltenüberschriften wie Teilenummer, Bezeichnung, Zugang oder Abgang.

Datei

In diesem Feld kann die Datei nach Ihren Wünschen umbenannt werden. Standardmäßig wird **Bewegung** als Dateiname vorgeschlagen. Die Dateierweiterung ist mit [.TXT] vom Programm vorgeschrieben.

Wird angelegt im Verzeichnis

In diesem Feld wird das Verzeichnis vorgeschlagen, in dem die Datei abgelegt wird. Mit dem Button:  können Sie das Verzeichnis individuell festlegen.

Mit diesem Button starten Sie ausgehend von Fehler! Verweisquelle konnte nicht gefunden werden. den Datenimport. Die Textdatei wird dadurch erstellt.

Bewegungsliste Teile

Beispiel einer Bewegungsliste

In den folgenden Abbildungen sehen Sie eine Bewegungsliste in zwei unterschiedlichen Ausgabeformen. Zunächst die klassische Bewegungsliste die direkt im **KFZ3000PLUS** erstellt wird. In **Abbildung 74** sehen Sie eine Liste, die zunächst als Datei abgestellt wurde (Vgl. Kapitel Erstellen einer Datei). Anschließend wurde die Liste im EXCEL™ geöffnet.

Firma	Autohaus Überall	Programm	963R743-01	Datum	29.05.2012	Uhrzeit	12.38	Bed.	RSO	Seite	1
<u>Bewegungsliste Teile</u>											
Hersteller	f	Ford	Zeitraum 01.01.09 bis 29.05.12								
HC Teilenummer	Bezeichnung		Zugang		Abgang						
			Menge	EURO	Menge	EURO					
f	12	G.MATTEN	0	0,00	5	300,00					
f	48	WISCHERBLATT	2	13,00	2	13,00					
f	4 820	2330 SCHLAUCH	2	10,00	0	0,00					
f	1 000 180	SCHRAUBE	0	0,00	2	0,42					
f	1 000 323	ZYLINDERBLOCK MIT TRIEBWERK	1	932,27	0	0,00					
f	1 000 996	ZUENDKERZE	0	0,00	4	60,76					
f	1 008 841	AUSPUFF	1	73,87	0	0,00					
f	1 037 678	OELFILTER	0	0,00	1	7,36					
f	1 039 021	OELFILTER	0	0,00	1	8,22					
f	1 119 421	OELFILTER	0	0,00	1	3,60					
f	1 343 792	MOTOR OEL 5W-30	0,00	0,00	9,25	106,56					
f	1 405 500	BREMSSCHEIBE	2	73,26	2	73,26					
f	1 454 117	OELABLASSCHR.	0	0,00	2	3,64					
f	1 454 118	DICHTUNG	31	7,72	4	1,00					
f	1 507 085	FUSSMATTE	8	70,72	0	0,00					
f	5 003 560	OELFILTER	2	11,22	1	5,17					
f	6 157 177	BREMSBELAEGE	1	62,53	1	62,53					
Summe Hersteller:			17	1.254,59		645,54					

Abbildung 73: Bewegungsliste

	1	2	3	4	5	6	7	8
1	Hersteller	Teilenummer	Bezeichnung	Zugang Men	Zugang Betr	Abgang Men	Abgang Betrag	
2	f		SONNENSCH	0	0	15	119,7	
3	f	12	G.MATTEN	0	0	5	300	
4	f	48	WISCHERBLA	2	13	4	26	
5	f	556		0	0	2	0,04	
6	f	4 711	Testteil	2	48	0	0	
7	f	4 820	2330 SCHLAU	12	60	0	0	
8	f	4 860	8650 KOPFST	11	22	0	0	
9	f	99 999		0	0	1	60	
10	f	100 844	ZIERLEISTE	1	35	2	70	
11	f	240 819	SCHRAUBE	0	0	10	7,4	
12	f	341 118	Scheibenreir	177	167,1	37	34,92	
13	f	380 679	MOTOR	0	0	1	9423,71	

Abbildung 74: Bewegungsliste aus Datei - geöffnet im Excel™

Teileliste nach Umschlag

Auf der **Teileliste nach Umschlag** (Vgl. Abbildung 77) bekommen Sie Informationen über die **Umschlagshäufigkeit** der Teile. Die Teile mit der größten Lagerumschlagshäufigkeit werden oben in der Auswertung angezeigt.

Die **Teileliste nach Umschlag** rufen Sie im **KFZ3000PLUS Hauptmenü** im Programmmodul **Lagerabwicklung** mit dem Reiter **Listen/Teileliste nach Umschlag** auf:

Abbildung 75: Aufruf - Teileliste nach Umschlag

Durch diese Anwahl gelangen Sie in die folgende Maske:

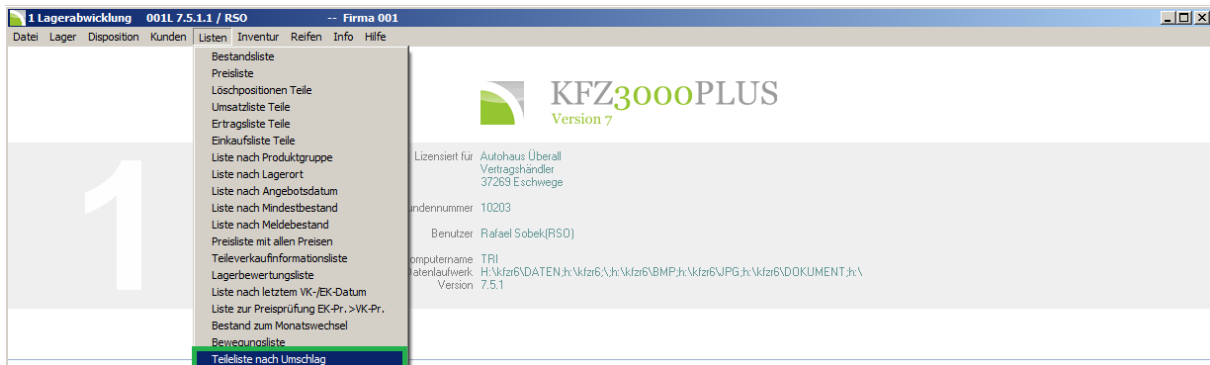

Abbildung 76: Teileliste nach Umschlag erstellen

Teilleiste nach Umschlag**Felder und ihre Bedeutung****Herstellercode**

In diesem Feld wird der Herstellercode eingegeben. Sie können diesen auch mit dem Button:  direkt auswählen. Durch diese Auswahl erhalten Sie die Liste für den jeweils ausgewählten Hersteller.

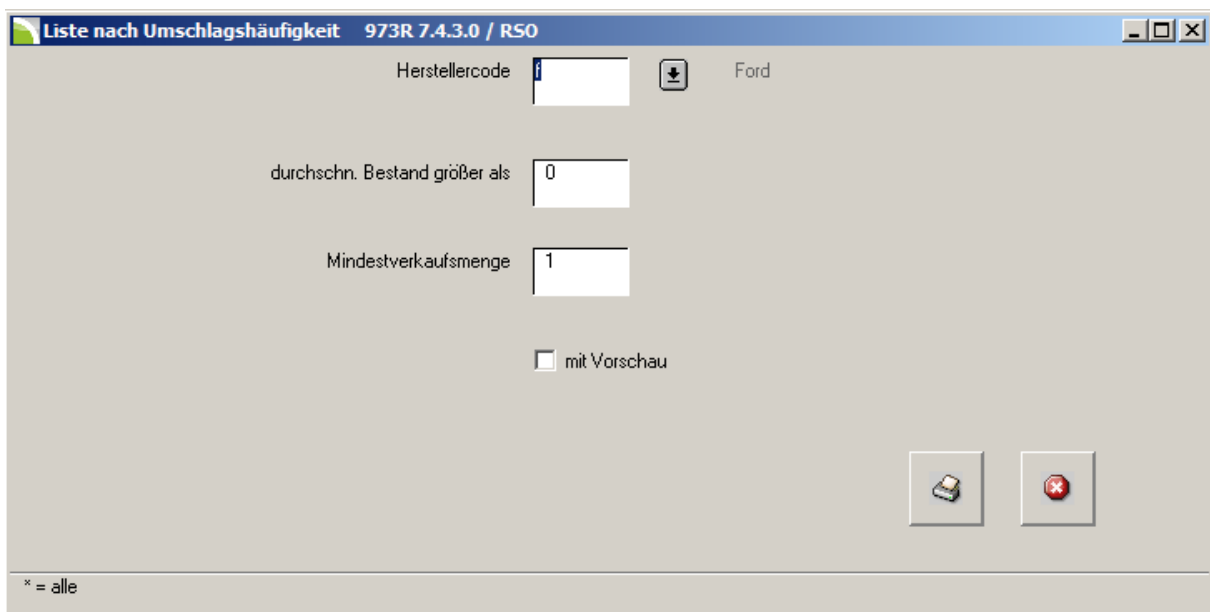
Möchten Sie die Auswertung für alle Hersteller, geben Sie in dieses Feld [*] ein.

Durchschn. Bestand größer als

In diesem Feld können Sie bestimmen, welche Teile zur Auswertung herangezogen werden. Sie können beispielsweise bestimmen, dass nur Teile ausgewertet werden, deren durchschnittlicher Lagerbestand größer ist als 3.

Mindestverkaufsmenge

In diesem Feld wird festgelegt, ab welcher Verkaufsmenge die Teile zur Auswertung herangezogen werden.

Mit Vorschau

Aktivieren Sie diesen Schalter, um eine Vorschau der Liste am Bildschirm zu erhalten.

Mit diesem Button wird die Druckvorschau bzw. der Druck der Liste gestartet.

Mit diesem Button kann die Ansicht in **Abbildung 76** jeder Zeit verlassen werden.

Beispiel einer Liste nach Umschlagshäufigkeit

Firma	Programm	Datum	Uhrzeit	Bed.	Seite
Autohaus Überall	973R743-00	29.05.2012	14.46	RSO	1
<u>Teilleiste nach Umschlagshäufigkeit</u>		<u>Ford</u>			
Teil	ds. Bestand		Verkauf	Umschlag	
Umschlagsgruppe 1					
f	1 454 118	DICHTUNG	0,64	17,00	26,56
f	1 504 707	SATZ-KLEBER	0,91	5,00	5,49
f	12	G.MATTEN	0,92	4,00	4,35
f	1 039 021	OELFILTER	0,64	2,00	3,13
f	618 063	VD. DICHTUNG	0,55	1,00	1,82
f	100 844	ZIERLEISTE	0,55	1,00	1,82
f	5 003 560	OELFILTER	5,73	8,00	1,40
f	1 405 500	BREMSSCHEIBE	3,09	2,00	0,65
f	1 144 582	HALTER	5,45	2,00	0,37
f	1 217 470	DICHTMITTEL	5,73	2,00	0,35
f	1 119 421	OELFILTER	22,91	1,00	0,04
Gesamt			47,12	45,00	0,96

Abbildung 77: Liste nach Umschlagshäufigkeit

Bestand zum Monatswechsel

Auf der Liste **Bestand zum Monatswechsel** (Vgl. Abbildung 82) sehen Sie den Bestand der Teile, die Sie zum Monatswechsel haben. Weitere Informationen erhalten Sie unter anderem zur **Rabattgruppe**, **Teileart**, **Umschlagsgruppe**, **Lagerort**, **Verkaufspreis**, **Lagerwert** und am Ende eine **Altersanalyse**.

Die Liste **Bestand zum Monatswechsel** rufen Sie im **KFZ3000PLUS Hauptmenü** im Programmmodul **Lagerabwicklung** mit dem Reiter **Listen/Bestand zum Monatswechsel** auf:

Abbildung 78: Aufruf - Bestand zum Monatswechsel

Durch diese Auswahl gelangen Sie in die folgende Maske:

Abbildung 79: Bestand zum Monatswechsel - Hauptmaske

Felder und ihre Bedeutung

Monat

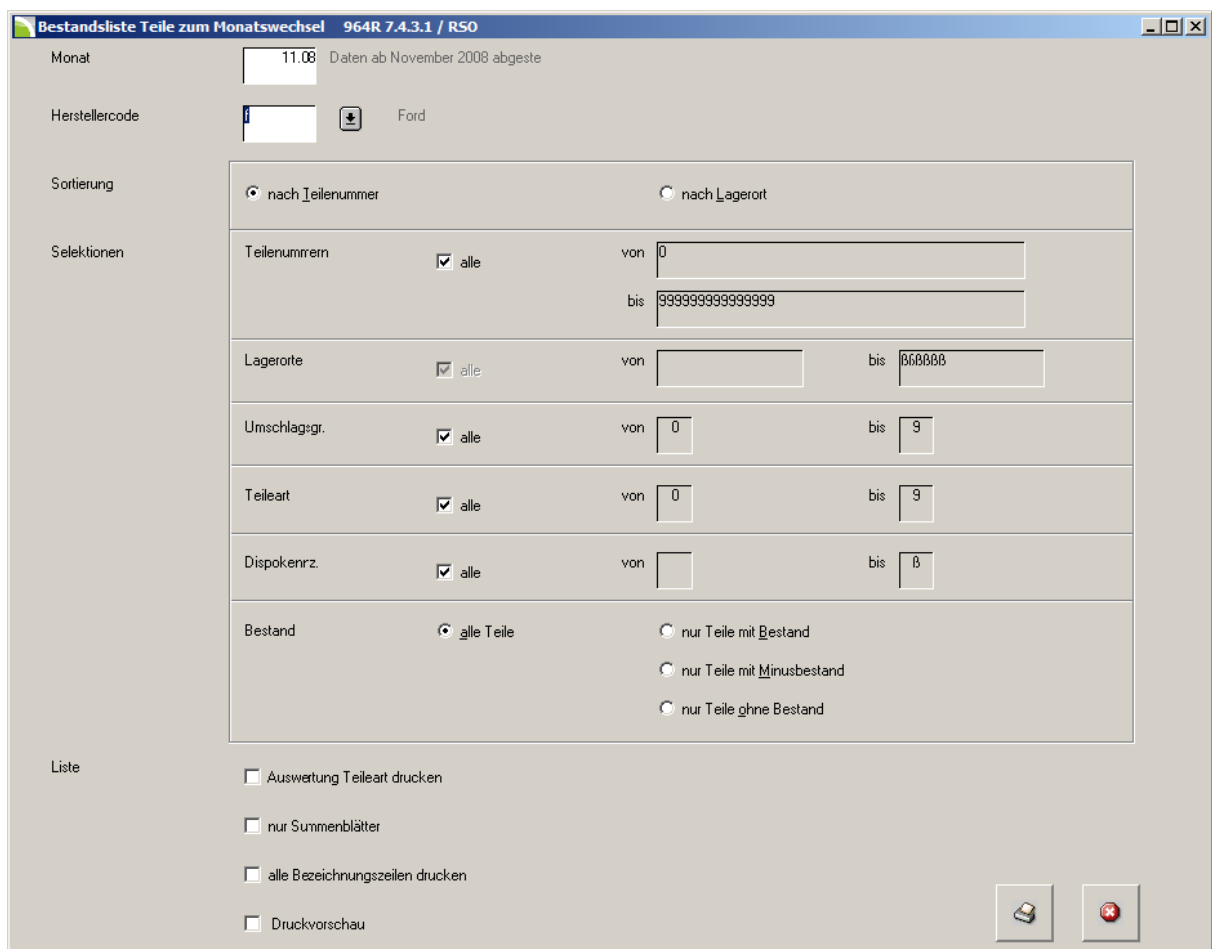
In diesem Feld geben Sie den Monat und das Jahr an, für das die Auswertung erfolgen soll. Die Eingabe erfolgt im Format: MM.JJ. Sie erhalten dadurch beispielsweise eine **Bestandsliste zum Monatswechsel April 2012**.

Herstellercode

In diesem Feld wird der Herstellercode eingegeben. Sie können diesen auch mit dem Button:  direkt auswählen. Durch diese Auswahl erhalten Sie die Liste für den jeweils ausgewählten Hersteller. Möchten Sie die Auswertung für alle Hersteller, geben Sie in dieses Feld [*] ein.

Sortierung

In diesem Feld wird die Sortierung der Liste festgelegt. Folgende Möglichkeiten stehen zur Verfügung:

- Nach Teilenummer
Aktivieren Sie diesen Schalter, um das Ergebnis der Auswertung nach der Teilenummer zu sortieren. Dadurch können Sie später nach Teilenummern selektieren.
- Nach Lagerort
Aktivieren Sie diesen Schalter, um das Ergebnis der Auswertung nach dem Lagerort zu sortieren. Dadurch können Sie später nach den Lagerorten selektieren.

Selektionen

In den folgenden Feldern nehmen Sie Einfluss darauf, welche Teile zur Analyse herangezogen werden. Sie können hiermit die Auswertung auf nach unterschiedlichen Kriterien eingrenzen. Folgende Möglichkeiten stehen Ihnen dabei zur Verfügung:

- Teilenummern
Mit einem Häkchen im Schalter **alle**, werden alle Teile ausgewertet. Falls dieser Schalter deaktiviert wird und die Sortierung nach dem Lagerort aktiviert ist, werden die Felder **von/bis** freigeschaltet, in denen die Auswertung nach dem Lagerort eingegrenzt werden kann.
- Lagerorte
Dieses Feld ist nur dann aktiv, wenn vorher die Selektion nach Lagerort aktiviert wurde. Mit einem Häkchen im Schalter **alle**, werden alle Lagerorte ausgewertet. Falls dieser Schalter deaktiviert wird und die Sortierung nach dem Lagerort aktiviert ist, werden die Felder **von/bis** freigeschaltet, in denen die Auswertung nach dem Lagerort eingegrenzt werden kann.
- Umschlagsgr.
Mit einem Häkchen im Schalter **alle**, werden alle Umschlagsgruppen ausgewertet. Falls dieser Schalter deaktiviert wird, werden die Felder **von/bis** freigeschaltet, in denen die Auswertung nach den Umschlagsgruppen eingegrenzt werden kann.

- Teileart
 Mit einem Häkchen im Schalter **alle**, werden alle Teilearten ausgewertet. Falls dieser Schalter deaktiviert wird, kann in den Feldern **von/bis** die Auswertung für bestimmte Teilearten eingegrenzt werden. Bei einer Teileart handelt es sich beispielsweise um ein Ersatzteil, einen Reifen oder einen durchlaufenden Posten.
- Dispokenz.
 Mit einem Häkchen im Schalter **alle**, werden alle Dispokennzeichen ausgewertet. Falls dieser Schalter deaktiviert wird, kann in den Feldern **von/bis** die Auswertung für bestimmte Dispokennzeichen eingegrenzt werden.
- Bestand
 In den folgenden Feldern können Sie bestimmen, welche Teile zur Auswertung herangezogen werden. Dabei haben Sie folgende Möglichkeiten:
 - Alle Teile
 - Nur Teile mit Bestand
 - Nur Teile mit Minusbestand
 - Nur Teile ohne Bestand

Liste

In diesem Feld können folgende Einstellungen vorgenommen werden:

- Auswertung Teileart drucken
 Aktivieren Sie diesen Schalter um am Ende der Liste eine kumulierte Auswertung nach Teileart zu erhalten:

Firma	Programm		Datum	Uhrzeit	Bed.	Seite
Autohaus Überall	964R743-01		30.05.2012	9.32	RSO	377
<u>Bestandsliste Teile</u>		<u>zum Monatswechsel April 2012</u>				
Nach Teileart		alle Herst.				
Teileart	Anzahl Pos.	% z. G.	Bestand Euro	% z. G.	Umsatz lfd. Jahr Euro	% z. G.
Ersatzteile	14.858	98,77	43.628,59	98,08	748,62	42,34
Austauschteil	492	3,20	157,97	0,35	1.018,25	57,59
Reifen	3	1	1.585,88	3,49	0,00	0,00
Kraft- und Schmierstoff	2	0,01	0,00	0,00	1,11	0,08
	3	1	48,00	0,11	0,00	0,00
S u m m e	15.354		45.420,24		1.767,98	
Davon Agentur-Teile	15.354		45.420,24		1.767,98	

Abbildung 80: Auswertung Teileart drucken

Bestand zum Monatswechsel

- Nur Summenblätter
Bei dieser Auswahl erhalten Sie als Ergebnis der Auswertung den mengen- und wertmäßigen Bestand der Teile, sowie den dazugehörigen Umsatz (Vgl. **Abbildung 83**).
- Alle Bezeichnungszeilen drucken
Mit diesem Schalter werden, falls hinterlegt, weitere Bezeichnungen des Teils auf die Liste gedruckt.
- Druckvorschau
Aktivieren Sie diesen Schalter um am Bildschirm eine Druckvorschau der Liste zu erhalten.

Mit diesem Button wird die Druckvorschau bzw. der Druck der Liste gestartet.

Hinweis:

Falls Sie einen PDF-Drucker installiert haben, können Sie die Liste auch im PDF-Format erzeugen. Gehen Sie dazu mit dem Reiter **Datei/Drucken** in den Druckerdialog und wählen Sie den PDF-Drucker aus.

Mit diesem Button kann die Ansicht in **Abbildung 79** jeder Zeit verlassen werden.

Beispiel einer Bestandsliste zum Monatswechsel

In den folgenden Abbildungen sehen Sie eine **Bestandsliste zum Monatswechsel** beispielhaft abgebildet. Dabei wurden folgende Kriterien verwendet:

Firma Autohaus Überall	Programm 964R743-01	Datum 29.05.2012	Uhrzeit 15.47	Bed. RSC
----------------------------------	-------------------------------	----------------------------	-------------------------	--------------------

Bestand zum Monatswechsel

Monat	April2012	
Hersteller	Ford	
Sortiert nach	Teilenummern	
Einschränkungen	Teilenummern	alle
	Lagerorte	alle
	Teileart	alle
	Umschlagsgruppen	alle
	Dispo-Kennzeichen	alle
	Bestand	Teile mit Bestand
Bewertung	Durchschnittspreise	

Minusbestände werden nicht in die Bestandssumme eingerechnet

Erklärung über die in der Liste verwendeten Abkürzungen

TA	=	Teileart (0=Ersatzteil, 1=Austauschteil...)
UG	=	Umschlagsgruppe
PE	=	Preiseinheit (1 = 1, * = andere)
DK	=	Dispo-Kennzeichen

Abbildung 81: Bestand zum Monatswechsel - Kriterien

Bestand zum Monatswechsel

Firma	Programm	Datum	Uhrzeit	Bed.	Seite				
Autohaus Überall	964R743-01	30.05.2012	9.19	RSO	1				
<u>Bestandsliste Teile</u>		<u>zum Monatswechsel April 2012</u>							
Hersteller f Ford									
Teilenummer	Bezeichnung	Rabgr.	TA	UG Lager	Bestand	VK-Preis PE	DEK-Preis	Lagerwert DK	
	SONNENSCHUTZ		0	8 INVENT	-15	7,98 1	7,98	-119,70 0	
	1SALES ANALCODE	EA	1	9 INVENT	0	0,11 1	0,06	0	
	12 G.MATTEN		0	1	-3	60,00 1	60,00	-180,00 0	
	48 WISCHERBLATT		0	5 AUFTR	-2	11,00 1	6,50	-13,00 0	
	90		1	9 INVENT	0	0,00 1	0,00	0	
	99 ZYLINDERKOPF GE	00	0	9	1	226,60 1	200,00	200,00 0	
	420 ???	GA	0	9 INVENT	0	0,06 1	0,03	0	
	4 711 Testteil		6	7	2	45,00 1	24,00	48,00 0	
	4 8202330 SCHLAUCH	2	1	7	10	0,00 1	5,00	50,00 0	
	4 8608650 KOPFSTUETZE	6	0	7	11	0,00 1	2,00	22,00 0	
	6 2102100 SITZLEHNE	3	0	9 INVENT	0	0,03 1	0,03	0	
	10 299MICROFILM	00	0	9	102	5,39 1	4,26	434,52 0	
	100 597SATZ/BEF.TEILE		0	9	1	46,70 1	46,70	46,70 0	
	100 844ZIERLEISTE		0	1	0	35,00 1	35,00	0	
	101 818BOUTIQUE	CD	0	9 INVENT	0	15,19 1	11,05	0	
	115 960LACKSTIFT	HI	0	9 INVENT	0	4,54 1	3,76	0	
	205 486SECHSKANTMUTTER	LB	0	9 INVENT	0	2,15 1	1,05	0	
	226 395SCHEIBENFEDER	LB	0	9 INVENT	0	2,29 1	1,11	0	
	230 259KAFIGMUTTER	LB	0	9 INVENT	0	0,64 1	0,29	0	
	238 606SCHRAUBE	LB	0	9 INVENT	0	2,36 1	1,15	0	
	240 819SCHRAUBE	LB	0	5 AUFTR	-10	1,53 1	0,74	-7,40 0	
	241 179SCHLAUCHSCHELLE	LB	0	9 INVENT	0	1,08 1	0,50	0	
	241 189SCHLAUCHSCHELLE	LB	0	9 INVENT	0	2,51 1	1,22	0	
	241 209SCHLAUCHSCHELLE	LB	0	9 INVENT	0	1,48 1	0,72	0	
	241 589SECHSKANTSCHR.	LB	0	9 INVENT	0	2,11 1	1,03	0	
	241 686SECHSKANTSCHR.	LB	0	9 INVENT	0	3,69 1	1,87	0	
	241 816UNTERLEGSCHEIBE	LB	0	9 INVENT	0	1,63 1	0,79	0	
	242 046UNTERLEGSCHEIBE	LB	0	9 INVENT	0	1,08 1	0,50	0	
	242 110GUMMIRING	LB	0	9 5	-1	2,54 1	1,23	-1,23 0	
	242 120SPRENGRING	LB	0	9 5	3	2,64 1	1,30	3,90 0	
	300 797HITZESCHILD	GL	0	9 INVENT	0	36,06 1	33,34	0	
	341 118Schelbenreiniger		0	9	140,00	540,00 *	0,94	0,65 0	
	405 095DICHTUNG	GB	0	9 INVENT	0	5,12 1	2,84	0	
	405 223VENTILSTOESSEL	LB	0	9 INVENT	0	17,38 1	9,83	0	
	405 831DICHTUNG	LB	0	9 INVENT	0	1,11 1	0,52	0	
	408 462FUEHRUNGSHUELSE	LB	0	9 INVENT	0	3,58 1	1,82	0	
	424 890ANTIDROEHNFOLIE	GI	0	9 INVENT	0	4,31 1	3,56	0	
	425 109LEERLAUFDUESE	LB	0	9 INVENT	0	6,36 1	3,22	0	
	440 558STAUBABWEISER	LB	0	9 INVENT	0	2,97 1	1,44	0	
	440 562SICHERUNGSBLECH	LB	0	9 INVENT	0	1,32 1	0,62	0	
	440 570SPEZIALSCHEIBE	LB	0	9 INVENT	0	5,14 1	2,61	0	
Anzahl Teile:		41				Folgesseite : 2			

Abbildung 82: Bestand zum Monatswechsel laut Abbildung 76

**Hinweis:**

Der angezeigte **VK-Preis** ist immer der aktuell gültige Preis für Normalkunden, gegebenenfalls auch der aktuell gültige Angebotspreis.

Firma	Programm		Datum	Uhrzeit	Bed.	Seite
Autohaus Stuedter DAN	964R743-01		29.05.2012	17.35	%31	1
<u>Bestandsliste Teile</u>		<u>zum Monatswechsel Februar 2009</u>				
Nach Umschlagsgruppe	alle Herst.					
Umschlagsgruppe	Anzahl Pos.	% z. G.	Bestand Euro	% z. G.	Umsatz lfd. Jahr Euro	% z. G.
N Neuteile	340	1,81	2.258,37	4,88	16.774,30	7,61
1	245	1,30	10.386,67	22,46	86.625,90	39,29
2	43	0,23	1.017,91	2,20	3.061,84	1,39
3	52	0,28	1.433,28	3,10	2.920,15	1,32
4	54	0,29	491,09	1,06	1.915,44	0,87
5	43	0,23	1.120,15	2,42	510,84	0,23
6	46	0,24	2.098,96	4,54	798,29	0,36
7	70	0,37	1.298,13	2,81	30,21	0,01
9	16.734	88,94	26.135,89	56,52	63,76	0,03
ohne Bestand	1.188	6,31	0,00	0,00	107.787,32	48,89
S u m m e	18.815		46.240,45		220.488,05	
Davon Agentur-Teile	18.815		46.240,45		220.488,05	

Abbildung 83: Bestand zum Monatsende - Nur Summenblätter

Löschpositionen Teile

Löschpositionen Teile

In dem Programmteil **Löschpositionen Teile** können Sie **Teilebewegungssätze** löschen. Außerdem können Stammsätze die keine Bewegungssätze haben gelöscht werden. Alternativ können Sie auf das Löschen verzichten und nur eine entsprechende Liste erstellen oder drucken (Vgl. Abbildung 87).

Die Liste **Löschpositionen Teile** rufen Sie im **KFZ3000PLUS Hauptmenü** im Programmmodul **Lagerabwicklung** mit dem Reiter **Listen/Löschposition Teile** auf:

Abbildung 84: Aufruf - Löschposition Teile

Durch diese Anwahl gelangen Sie in die folgende Maske:

Abbildung 85: Löschpositionen Teile

Felder und ihre Bedeutung

Herstellercode

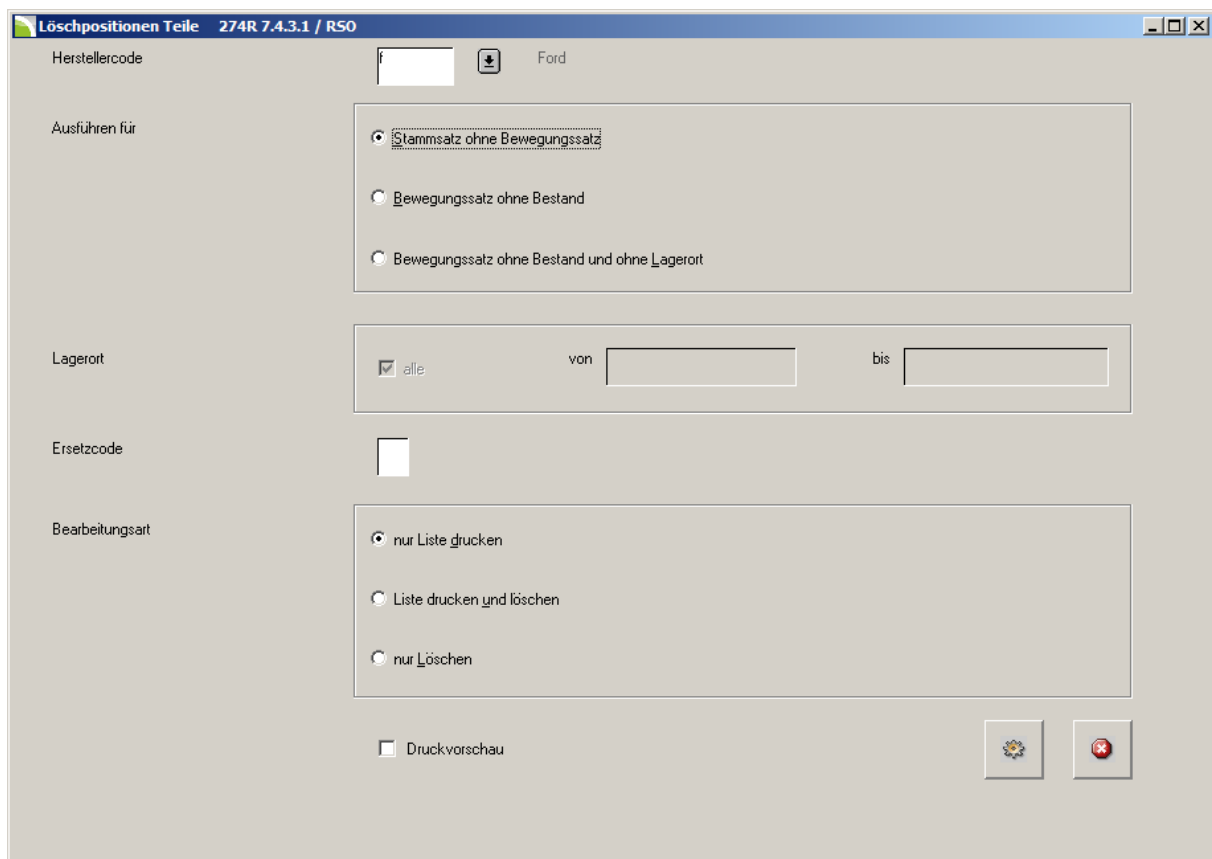
In diesem Feld wird der Herstellercode eingegeben. Sie können diesen auch mit dem Button:  direkt auswählen. Durch diese Auswahl starten Sie den Vorgang für den jeweils ausgewählten Hersteller. Möchten Sie die Auswertung für alle Hersteller, geben Sie in dieses Feld [*] ein.

Ausführen für

In diesem Feld bestimmen Sie, für welche Teile die später ausgewählte Bearbeitungsart durchgeführt werden soll. Folgende Auswahl kann getroffen werden:

- Stammsatz ohne Bewegungssatz
- Bewegungssatz ohne Bestand
- Bewegungssatz ohne Bestand und ohne Lagerort

Lagerort

Diese Felder werden automatisch aktiviert, wenn im Feld **Ausführen für**, der Schalter **Bewegungssatz ohne Bestand** aktiviert wird.

Sie können anschließend die Aktion für bestimmte Lagerorte eingrenzen.

Hinweis:

Einen Bewegungssatz haben Teile, die mindestens eine der folgenden Kriterien erfüllen:

- Ein Lagerort ist hinterlegt
- Der Mindestbestand ist ungleich 0
- Der Maximalbestand ist ungleich 0
- Der Bestand ist ungleich 0
- Das Teil wurde bereits verkauft oder zugebucht (bewegt).

Ersetzcode

In diesem Feld können Sie die Aktion auf unterschiedliche Ersetzcodes eingrenzen.

Hinweis:

Die Ersetzcodes werden in den Stammdaten/Teile eingegeben.

Ihnen stehen folgende Möglichkeiten zur Eingabe zur Verfügung:

- Leeres Feld
Bei der Bearbeitungsart die Sie ausführen, erfolgt keine Selektion nach Ersetzcodes.
- 2
Neue Nummer: Die Bearbeitungsart wird für Teile ausgeführt, die eine neue Teilenummer erhalten haben.

Löschpositionen Teile

- 3
Wahlweise: entweder Teil a oder b. Die Bearbeitungsart wird für Teile durchgeführt die in den Stammdaten die [3] als Ersetzcode haben.
- 4
Mehrfachers.: Wenn aus mehreren Teilen ein Teil wird. Die Bearbeitungsart wird für Teile durchgeführt die in den Stammdaten die [4] als Ersetzcode haben.
- 5
Auslaufteil: In den Stammdaten werden Teile mit einer [5] als Auslaufteile markiert. Die Bearbeitungsart wird für Teile durchgeführt die in den Stammdaten die [5] als Ersetzcode haben.
- 9
Gestrichen: Teile die nicht mehr geführt werden. Die Bearbeitungsart wird für Teile durchgeführt die in den Stammdaten die [9] als Ersetzcode haben.

Bearbeitungsart

In diesem Feld können Sie mit den jeweiligen Schaltern die Art der Bearbeitung bestimmen. Hier wird definiert, welche Aktion für die im Vorfeld festgelegten Kriterien erfolgen soll. Sie haben dabei folgende Bearbeitungsmöglichkeiten:

- Nur Liste drucken
Mit einem aktivierten Schalter wird lediglich eine Liste mit Ihren gewünschten Einstellungen gedruckt bzw. erstellt.
- Liste drucken und löschen
Mit einem aktivierten Schalter wird eine Liste gedruckt und die jeweiligen Positionen gelöscht.
- Nur löschen
Mit einem aktivierten Schalter wird keine Liste gedruckt bzw. erstellt. Die jeweiligen Positionen werden gelöscht.

Druckvorschau

Mit einem aktivierten Schalter wird mit den entsprechenden Einstellungen eine Vorschau am Bildschirm erstellt. Markieren Sie dazu diesen Schalter und klicken Sie auf den Button .

Mit diesem Button starten Sie entsprechend Ihrer Einstellungen die Aktion.

Mit diesem Button kann die Ansicht in **Abbildung 85** jeder Zeit verlassen werden.

Beispiel einer Liste – Löschpositionen Teile

In den folgenden Abbildungen sehen Sie eine Liste **Löschpositionen Teile**, beispielhaft abgebildet. Dabei wurden folgende Kriterien verwendet:

Löschpositionen Teile

Selektion nach	Stammsätze ohne Bewegungsatz
Hersteller	Ford
von Lagerort	
bis Lagerort	
Ersetzcode	
Bearbeitungsart	ohne Löschung

Erklärung über die in der Liste verwendeten Abkürzungen

EC	=	Ersetzcode
UG	=	Umschlagsgruppe

Abbildung 86: Löschpositionen Teile - Kriterien

Firma	Programm	Datum	Uhrzeit	Bed.	Seite				
Autohaus Überall	274R743-01	30.05.2012	11.38	RSO	1				
<u>Löschpositionen Teile</u>									
Hersteller	f	Ford							
HC Teilenummer	Bezeichnung	Lager	Prod. Gr.	Mod. Gr.	E U C G Datum letz. Zug. Zugang Stück Zugang Euro Umsatz Stück				
f 2	20080 LUFTFUEHRUNG	o. B.	20080	053	0	00.00.00	0,00	0,00	€
f 3	13861271	o. B.	1386	999	0	00.00.00	0,00	0,00	€
f 4	AUSTAUSCH-EINSPRITZPUMPE	o. B.		053	0	00.00.00	0,00	0,00	€
f 5	74610 GEBER KRAFTSTOFF	o. B.	74610	053	0	00.00.00	0,00	0,00	€
f 6	77680 KIT-BREMSKLÖTZE	o. B.	77680	053	0	00.00.00	0,00	0,00	€
f 7	12542651	o. B.	1254	053	0	00.00.00	0,00	0,00	€
f 8	90840 RUECKF.LEUCHTE	o. B.	90840	999	0	00.00.00	0,00	0,00	€
f 9	KENNZEICHENUNTERL	o. B.		555	0	00.00.00	0,00	0,00	€
f 10	KENNZEICHEN	o. B.		555	0	00.00.00	0,00	0,00	€
f 11	Versandkosten	o. B.		999	0	00.00.00	0,00	0,00	€

Abbildung 87: Liste - Löschpositionen Teile

Teile in offenen Aufträgen

Auf der Liste **Teile in offenen Aufträgen** (Vgl. Abbildung 90) erhalten Sie Informationen über alle Teile die sich zum Zeitpunkt der Betrachtung in offenen Aufträgen befinden. Die **Auftragsnummer**, die **Auftragsmenge** und der **Einkaufspreis** werden unter anderem angezeigt:

Die Liste **Teile in offenen Aufträgen** rufen Sie im **KFZ3000PLUS Hauptmenü** im Programmmodul **Lagerabwicklung** mit dem Reiter **Listen/Teile in offenen Aufträgen** auf:

Abbildung 88: Aufruf - Teile in offenen Aufträgen

Durch diese Auswahl gelangen Sie in die folgende Maske:

Herstellercode FORD

Aufträge ☒ alle bis

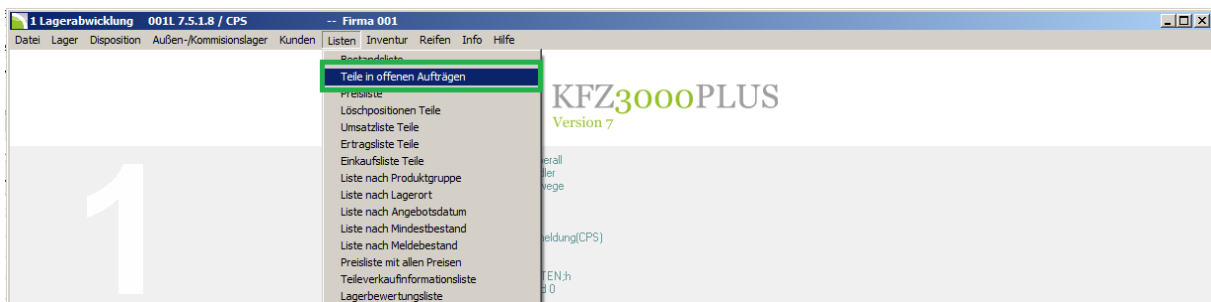
Datum ☒ alle bis

Erlösart/Teileart ☒ alle von bis

Status

- ☒ Status 0 = offen
- ☒ Status 1 = freigegeben zum Auftragsdruck
- ☒ Status 2 = Auftrag gedruckt
- ☒ Status 3 = freigegeben zum Lieferscheindruck
- ☐ Status 7 = freigegeben zum Rechnungsdruck

Belegarten ☒ alle Aufträge

- ☒ Werkstattaufträge
- ☒ Teilaufträge
- ☒ Belegart 4 Aufträge012345
- ☒ Belegart 5 Aufträge012345
- ☒ Belegart 6 Aufträge012345
- ☒ Belegart 7 Aufträge012345
- ☒ Interne Aufträge
- ☒ Garantieaufträge

* = alle

Abbildung 89: Teile in halbfertigen Aufträgen

Felder und ihre Bedeutung

Herstellercode

In diesem Feld wird der Herstellercode eingegeben. Sie können diesen auch mit dem Button: direkt auswählen. Durch diese Auswahl starten Sie den Vorgang für den jeweils ausgewählten Hersteller. Möchten Sie die Auswertung für alle Hersteller, geben Sie in dieses Feld [*] ein.

Aufträge

Aktivieren Sie das Häkchen [a11e] um alle Aufträge zu analysieren. Deaktivieren Sie das Häkchen um die Suche nach Aufträgen einzugrenzen.

Datum

Aktivieren Sie das Häkchen [a11e], damit die Analyse für alle Aufträge erfolgt. Deaktivieren Sie das Häkchen um die Suche nach Datum einzugrenzen.

Erlösart/Teileart

Schränken Sie die Liste nach der Erlösart/Teileart ein.

Teile in offenen Aufträgen

Status

Im Statusbereich können Sie die Analyse entsprechend nach dem Status des Auftrages in der Werkstattabwicklung eingrenzen.

Status 0 Offen

Status 1 Auftrag ist zum Druck freigegeben

Status 2 Auftrag ist bereits gedruckt

Status 3 Lieferschein ist zum Druck freigegeben

Status 7 Auftrag ist zum Rechnungsdruck freigegeben (Standardmäßig deaktiviert)

Hinweis:

Ausführliche Informationen zum Status eines Auftrages erhalten Sie in der separaten Beschreibung: **Werkstattabwicklung**, in Ihrem **KFZ3000PLUS** Hilfemenü.

Belegarten

Aktivieren Sie das Häkchen [alle Aufträge] um die Analyse für alle Belegarten durchzuführen. Bei einem deaktivierten Häkchen [alle Aufträge] werden die darunterliegenden Belegarten zur Auswahl freigeschaltet.

Hinweis:

Ausführliche Informationen zu den **Belegarten** erhalten Sie in der separaten Beschreibung: **Werkstattabwicklung**, in Ihrem **KFZ3000PLUS** Hilfemenü.

Auswertung/Druck starten

Mit diesem Button in Fehler! Verweisquelle konnte nicht gefunden werden. starten Sie den Druck der Liste. Alternativ können Sie den Druck auch über das Menü: **Datei/Drucken** starten. Dadurch gelangen Sie in eine Druckerabfrage. Dort können Sie ein PDF-Dokument erzeugen. Voraussetzung dafür ist ein installierter PDF-Drucker.

Beispielliste – Teile in offenen Aufträgen

Firma	Programm	Datum	Uhrzeit	Bed.	Seite	
Autohaus Überall	975R751-00	17.09.2013	10.07		1	
Teile in offenen Aufträgen						
Hersteller f Ford						
Tellenummer	Bezeichnung	Auftrag	Auftr.Menge	DEK-Preis	EK-Auftrag	Wert-Auftr.
	SONNENSCHUTZ	33071	10		7,98	79,80
	7 AUSTAUSCH-EINSPRITZPUMPE	33292	1	0,07	0,07	0,07
	10 BREMSLEITUNG	33263	1	6,60	6,60	6,60
1 000	Test Teil	33302	5		10,00	50,00
4 711	Testteil	33164	1		24,00	24,00
10 000		33164	1		0,00	0,00
11 111	TEST	33265,33295	2		6,50	13,00
11 222	TEST2	33265	1		5,00	5,00
11 333		33265	1		5,00	5,00
11 444		33265	1		5,00	5,00
11 555		33265	1		5,00	5,00
11 666		33265	1		5,00	5,00
100 000		33195	1		0,50	0,50
220 025	DICHTUNG	33159	1	0,52	0,36	0,36
380 673	MOTOR	33261	1	14.143,19	14.143,19	14.143,19
380 675	MOTOR	33070,33088,33195	3	4.793,47	4.793,47	14.380,41
1 000 000	CLIP	33167	1	0,29	0,29	0,29
1 000 112	Filter	32919	1		15,50	15,50
1 004 509	FILTEREINSATZ - ANSAUGGER.	32795	1	4,26	5,57	5,57
1 039 021	OELFILTER	32795	1	5,08	4,42	4,42
1 073 466	DICHTUNG	33049	1	5,44	3,21	3,21
1 077 106	SCHRAUBE	33261	1	4,30	4,30	4,30
1 101 195	UNTERLAGE - HANDGRIFF	33074	1	6,25	2,93	2,93
1 101 837	FETT FANGBLECH	33053	2	5,70	5,70	11,40
1 119 421	OELFILTER	33088	1	2,60	3,60	3,60
1 143 677	OELFILTER	32912	1	2,66	7,58	7,58
1 144 582	HALTER	32795	2	4,53	4,61	9,22
1 206 923	FETTKAPPE	33053	2	0,96	0,96	1,92
1 343 792	MOTOROEL	32795,32912,33088	12,50	3,78	11,52	144,00
1 402 712	"O"-RING	32912	2	4,84	3,60	7,20
1 416 226	ANLASSER	33049	1	120,35	120,35	120,35
1 452 349	GERUCHSFILTER PLUS	32795	1	23,05	21,03	21,03
1 454 117	OELABLASSSCHRAUBE	33167,33195	2	1,97	1,90	3,79
1 454 118	DICHTUNG	32672,32910,32912,32979,33067, ...	14	0,12	0,20	2,85
1 459 357	VORSCHALLDAEMPFER	33049	1	95,28	95,28	95,28
1 459 390	NACHSCHALLDAEMPFER	33049	1	95,39	95,39	95,39
1 465 126	Kit - Bremsklötze	32795	1	15,27	19,15	19,15
1 570 221	SATZ - BREMSBELAG	32912	1	134,32	131,42	131,42
1 677 762	AUSPUFFROHR	33082	1	80,33	80,33	80,33
1 677 775	AUSPUFFROHR	33163	1	80,33	80,33	80,33
1 713 173	GERUCHSFILTER PLUS	33266	1	38,72	38,72	38,72
Anzahl Teile:			41	Folgesseite : 2		

Abbildung 90: Teile in offenen Aufträgen

Wertberichtigte Teile

Die Liste **Wertberichtigte Teile** rufen Sie im **KFZ3000PLUS Hauptmenü** im Programmmodul **Lagerabwicklung** mit dem Reiter **Listen/Wertberichtigte Teile** auf:

Abbildung 91: Aufruf - wertberichtigte Teile

Durch diese Auswahl gelangen Sie in die folgende Maske:

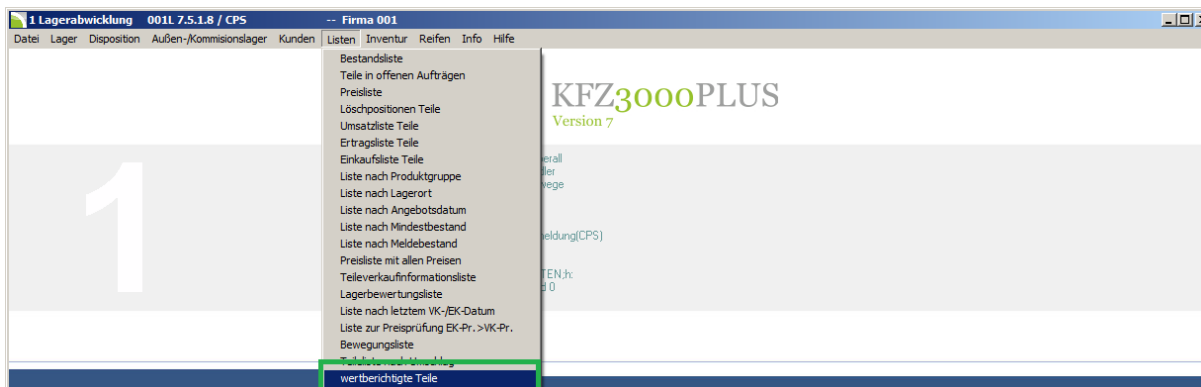

Abbildung 92: Wertberichtigte Teile

Felder und ihre Bedeutung

Herstellercode

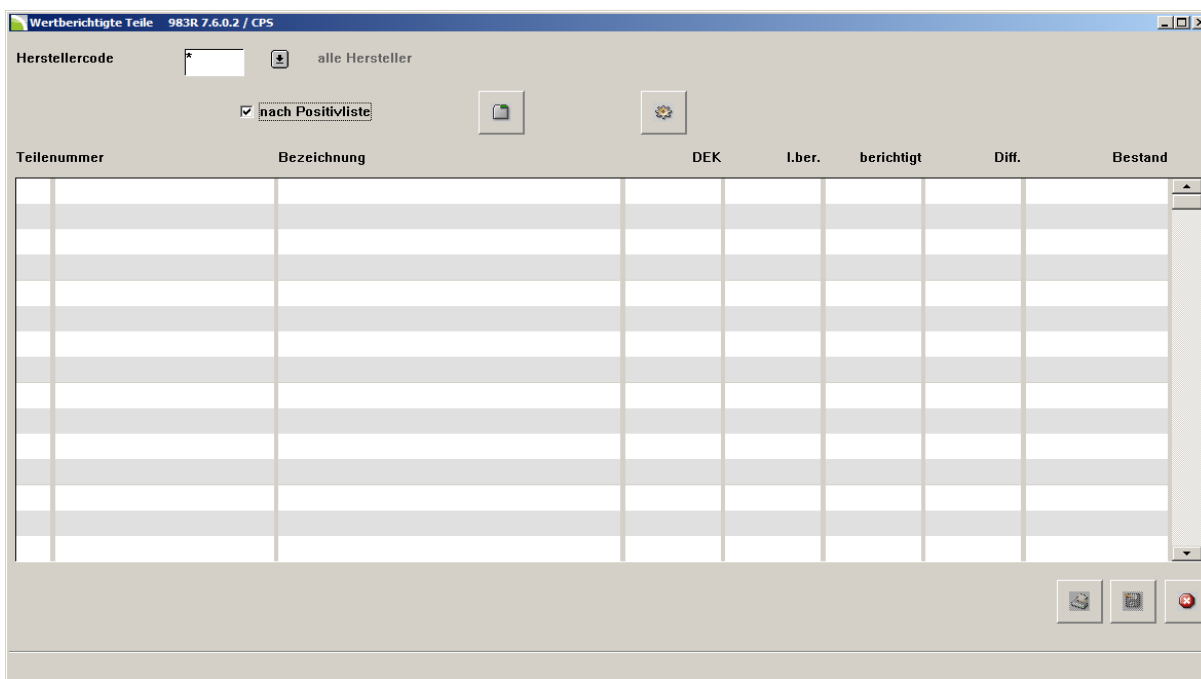
In diesem Feld wird der Herstellercode eingegeben. Sie können diesen auch mit dem Button:  direkt auswählen. Durch diese Auswahl starten Sie den Vorgang für den jeweils ausgewählten Hersteller. Möchten Sie die Auswertung für alle Hersteller, geben Sie in dieses Feld [*] ein.

Mit diesem Button in Abbildung 92 starten Sie die Auswertung.

Mit diesem Button verlassen Sie die Maske.

Mit diesem Button drucken Sie die Auswertung aus.

Mit diesem Button können Sie die Auswertung in eine Textdatei abstellen, beispielsweise für weitere Bearbeitungszwecke mit EXCEL™.

Haken: Nach Positivliste

Dieses Häkchen ist nur dann aktiv, wenn im Feld: **Herstellercode** die Auswahl: **alle Hersteller** getroffen wurde.

Mit der Positivliste können Sie einen, oder mehrere Hersteller von der Auswertung ausschließen. Klicken Sie dazu auf den Button: . Mit diesem Button gelangen Sie in die folgende Maske:

Abbildung 93: Einstellungen - Positivliste

In dieser Maske können Sie bestimmen, welche Hersteller zur Auswertung herangezogen werden und welche nicht.

Im linken Feld: **Hersteller auf Liste** können Sie mit einem Doppelklick auf den jeweiligen Hersteller, diesen in das rechte Feld: **Hersteller nicht auf Liste** hinzufügen. Dieser Hersteller wird dadurch von der Auswertung ausgeschlossen.

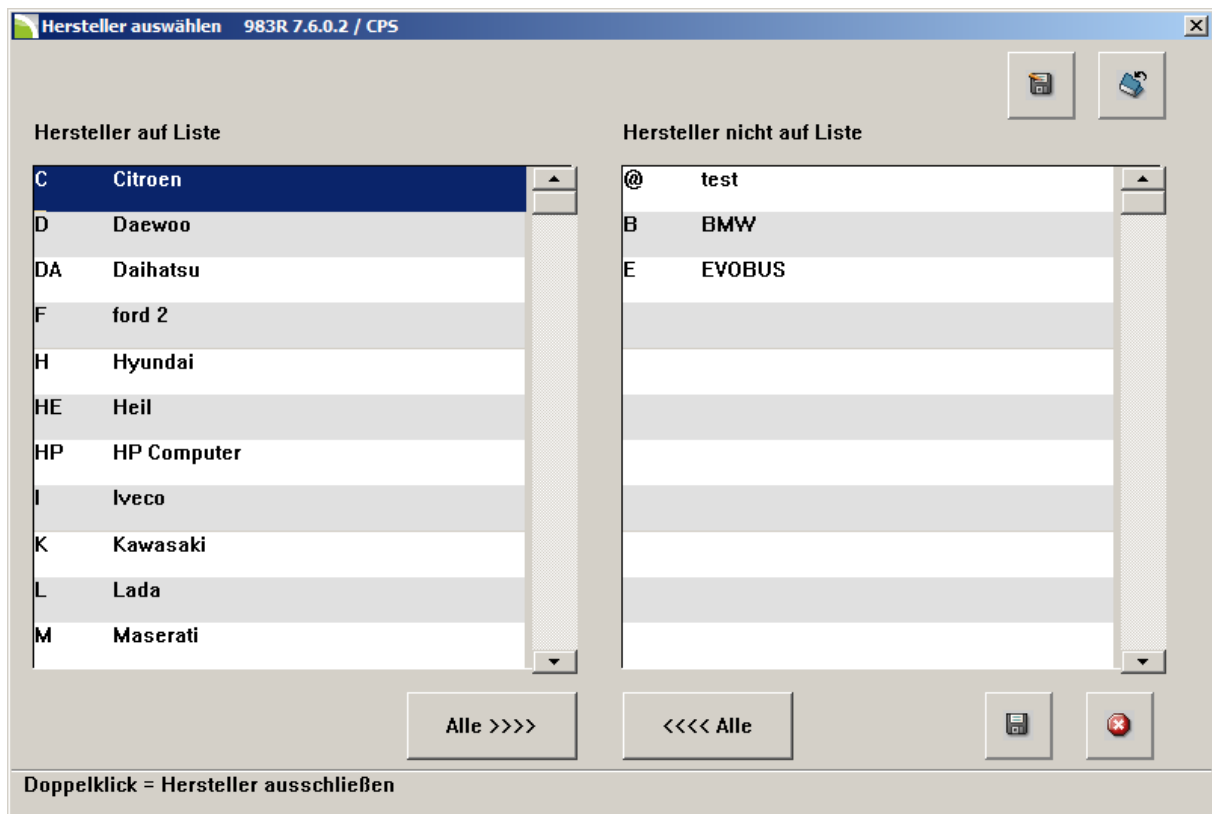
Wertberichtigte Teile

Mit dem Button:  können Sie eine Auswertung speichern, damit Sie diese beim nächsten Programmaufruf mit dem Button:  direkt öffnen können.

Eine Liste der **wertberichtigten Teile** für alle Hersteller sehen Sie in der folgenden Abbildung:

Beispielliste: Wertberichtigte Teile

Firma	Programm	Datum	Uhrzeit	Bed.	Seite	
Autohaus Überall	983R751-00	17.09.2013	12.38	CPS	1	
<u>Wertberichtigte Teile</u>						
Hersteller	alle Hersteller					
Teilenummer	Bezeichnung	DEK-Preis	I.ber.	berichtigt	Diff.	Bestand
f 1454 118	DICHTUNG	0,13	0,14	0,12	-0,02	119
f 5003 560	OELFILTER	5,75		5,00	-0,75	4

Abbildung 94: Wertberichtigte Teile

Auftragsbestand zum Monatswechsel

Auftragsbestand zum Monatswechsel

Die Liste **Auftragsbestand zum Monatswechsel** rufen Sie im **KFZ3000PLUS Hauptmenü** im Programmmodul **Lagerabwicklung** mit dem Reiter **Listen/Auftragsbestand zum Monatswechsel** auf:

Abbildung 95: Aufruf - Auftragsbestand zum Monatswechsel

Durch diese Auswahl gelangen Sie in die folgende Maske:

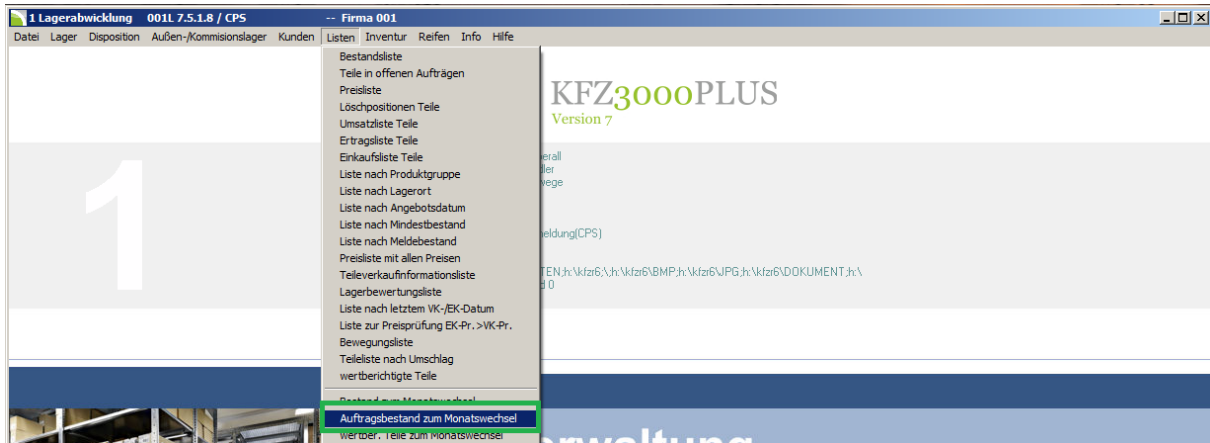

Abbildung 96: Auftragsbestand zum Monatsende

Felder und ihre Bedeutung

Monat

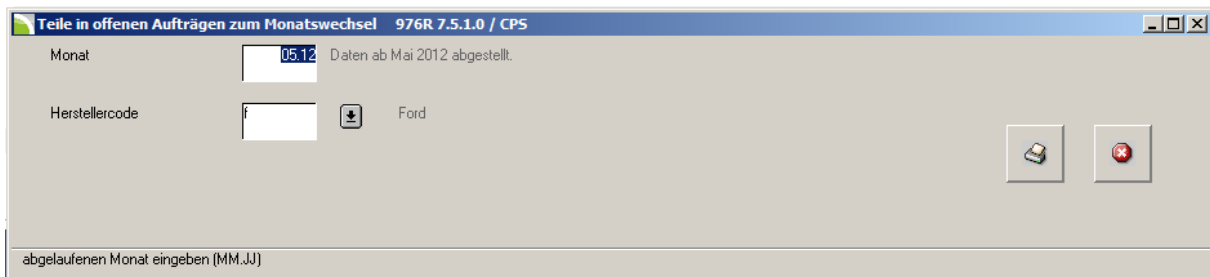
Geben Sie in diesem Feld den abgelaufenen Monat in der Form [MM.JJ] ein.

Herstellercode

In diesem Feld wird der Herstellercode eingegeben. Sie können diesen auch mit dem Button:  direkt auswählen. Durch diese Auswahl starten Sie den Vorgang für den jeweils ausgewählten Hersteller. Möchten Sie die Auswertung für alle Hersteller, geben Sie in dieses Feld [*] ein.

Mit diesem Button starten Sie den Druck der Liste. Alternativ können Sie den Druck auch über das Menü: **Datei/Drucken** starten. Dadurch gelangen Sie in eine Druckerabfrage. Dort können Sie ein PDF-Dokument erzeugen. Voraussetzung dafür ist ein installierter PDF-Drucker.

Mit diesem Button verlassen Sie die Maske.

Beispielliste: Auftragsbestand zum Monatswechsel

Firma	Programm	Datum	Uhrzeit	Bed.	Seite	
Autohaus Überall	976R751-00	18.09.2013	9.55		1	
<u>Teilein offenen Aufträgen</u>		<u>August 2013</u>				
Hersteller f Ford						
Tellenummer	Bezeichnung	Auftrag	Auftr.Menge	DEK-Preis	EK-Auftrag	Wert-Auftr.
	Tell nicht mehr da	33071	10		7,98	79,80
	7 AUSTAUSCH-EINSPRITZPUMPE	33292	1	0,07	0,07	0,07
	10 BREMSLEITUNG	33263	1	6,60	6,60	6,60
	100 Tell nicht mehr da	33293	1		10,00	10,00
	4 711 Tell nicht mehr da	33164	1		24,00	24,00
	10 000 Tell nicht mehr da	33164	1		0,00	0,00
	11 111 Tell nicht mehr da	33265,33295	2		6,50	13,00
	11 222 Tell nicht mehr da	33265	1		5,00	5,00
	11 333 Tell nicht mehr da	33265	1		5,00	5,00
	11 444 Tell nicht mehr da	33265	1		5,00	5,00
	11 555 Tell nicht mehr da	33265	1		5,00	5,00
	11 666 Tell nicht mehr da	33265	1		5,00	5,00
	100 000 Tell nicht mehr da	33195	1		0,50	0,50
	220 025 DICHTUNG	33159	1		0,36	0,36
	240 819 SCHRAUBE	33069	10		0,74	7,40
	380 675 MOTOR	33088,33177,33195	3	4.793,47	4.793,47	14.380,41
	1 000 000 CLIP	33167	1	0,29	0,29	0,29
	1 000 112 Tell nicht mehr da	32919	1		15,50	15,50
	1 000 180 SCHRAUBE	33069	1		0,21	0,21
	1 004 509 FILTEREINSATZ - ANSAUGGER.	32795	1	4,26	5,57	5,57
	1 039 021 OELFILTER	32795	1		4,42	4,42
	1 073 466 DICHTUNG	33049	1	5,44	3,21	3,21
	1 101 195 UNTERLAGE - HANDGRIFF	33074	1		2,93	2,93
	1 101 837 FETT FANGBLECH	33053	2	5,70	5,70	11,40
	1 119 421 OELFILTER	33088	1	2,60	3,60	3,60
	1 143 677 OELFILTER	32912	1		7,58	7,58
	1 144 582 HALTER	32795	2	4,53	4,61	9,22
	1 206 923 FETTKAPPE	33053	2	0,96	0,96	1,92
	1 343 792 MOTOR OEL	32795,32912,33088	12,50	3,78	11,52	144,00
	1 402 712 "O"-RING	32912	2		3,60	7,20
	1 416 226 ANLASSER	33049	1	120,35	120,35	120,35
	1 452 349 GERUCHSFILTER PLUS	32795	1	23,05	21,03	21,03
	1 454 117 OELABLASSSCHRAUBE	33167,33195	2	1,97	1,90	3,79
	1 454 118 DICHTUNG	32672,32910,32912,32979,33067, ...	11	0,12	0,23	2,50
	1 459 357 VORSCHALLDAEMPFER	33049	1	95,28	95,28	95,28
	1 459 390 NACHSCHALLDAEMPFER	33049	1	95,39	95,39	95,39
	1 465 126 Kit - Bremsklötze	32795	1	15,27	19,15	19,15
	1 570 221 SATZ - BREMSBELAG	32912	1	134,32	131,42	131,42
	1 713 173 GERUCHSFILTER PLUS	33266	1	38,72	38,72	38,72
	1 751 529 OELFILTER	33266	1	3,25	3,25	3,25
	4 145 511 WELLE	33053	2	121,01	121,01	242,02
Anzahl Teile:		41	Folgesseite : 2			

Abbildung 97: Liste - Auftragsbestand zum Monatswechsel

Wertberichtigte Teile zum Monatswechsel

Die Liste **wertberichtigte teile zum Monatswechsel** rufen Sie im **KFZ3000PLUS Hauptmenü** im Programmmodul **Lagerabwicklung** mit dem Reiter **Listen/Wertber. Teile zum Monatswechsel** auf:

Abbildung 98: Aufruf - wertberichtigte Teile zum Monatswechsel

Durch diese Auswahl gelangen Sie in die folgende Maske:

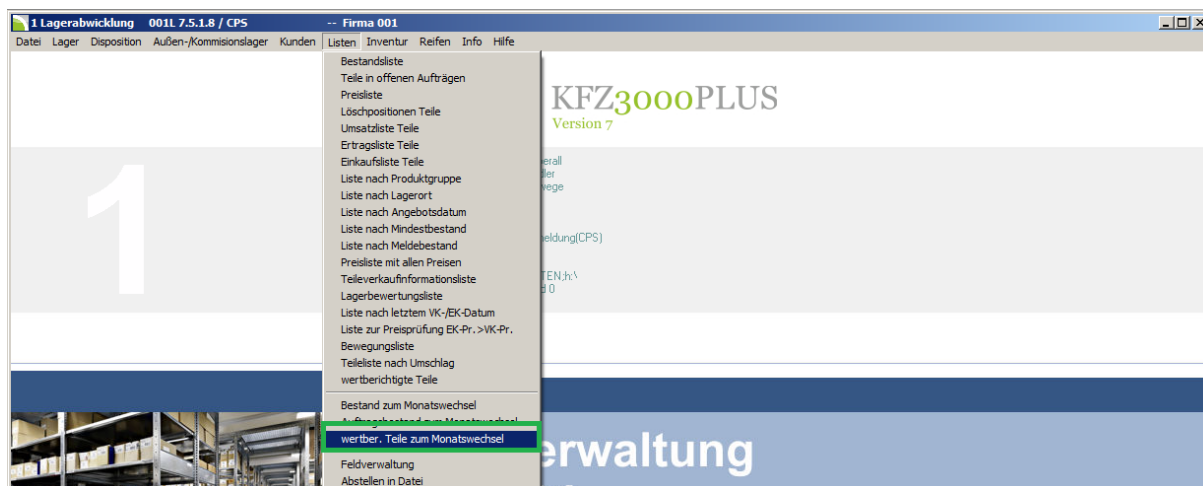

Abbildung 99: Wertberichtigte Teile zum Monatswechsel

Felder und ihre Bedeutung

Monat

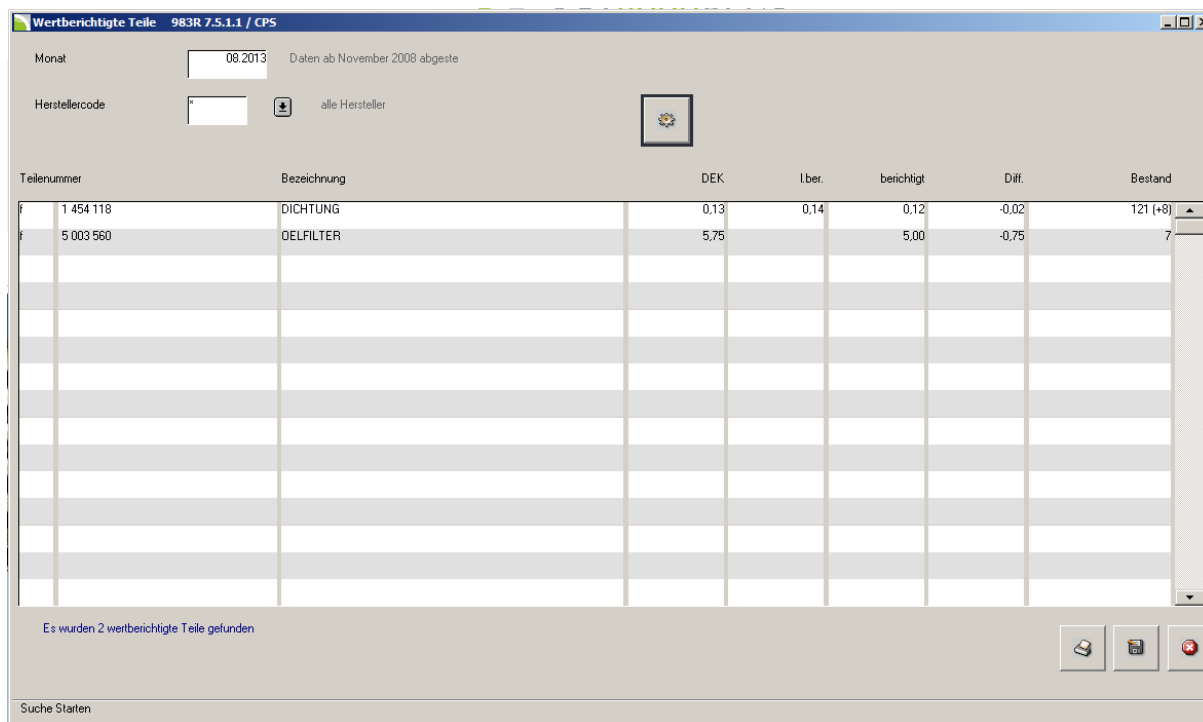
Geben Sie in diesem Feld den abgelaufenen Monat in der Form [MM.JJJJ] ein.

Herstellercode

In diesem Feld wird der Herstellercode eingegeben. Sie können diesen auch mit dem Button:  direkt auswählen. Durch diese Auswahl starten Sie den Vorgang für den jeweils ausgewählten Hersteller. Möchten Sie die Auswertung für alle Hersteller, geben Sie in dieses Feld [*] ein.

Mit diesem Button in **Abbildung 99** starten Sie die Auswertung.

Mit diesem Button verlassen Sie die Maske.

Mit diesem Button drucken Sie die Auswertung aus.

Mit diesem Button können Sie die Auswertung in eine Textdatei abstellen, beispielsweise für weitere Bearbeitungszwecke mit EXCEL™.

Eine Liste der **wertberichtigten Teile zum Monatswechsel** für alle Hersteller sehen Sie in der folgenden Abbildung:

Wertberichtigte Teile zum Monatswechsel

Beispielliste: Wertberichtigte Teile zum Monatswechsel

Firma	Programm	Datum	Uhrzeit	Bed.	Seite
Autohaus Überall	983R751-01	18.09.2013	11.34		1
<u>Wertberichtigte Teile zum Monatswechsel 08.2013</u>					
Hersteller	alle Hersteller				
Teilenummer	Bezeichnung	DEK-Preis	I.ber.	berichtigt	Diff. Bestand
f 1454 118	DICHTUNG	0,13	0,14	0,12	-0,02 121 (+
f 5003 560	OELFILTER	5,75		5,00	-0,75 7

Abbildung 100: Liste - wertberichtigte Teile zum Monatswechsel

Abstellen in Datei

In Ihrem **KFZ3000PLUS Programm** können Sie in Ihrem Teilelager individuelle **Auswertungen** und **Selektionen** nach unterschiedlichen Kriterien durchführen. In der folgenden Abbildung sehen Sie einen kleinen Ausschnitt aus den Selektionskriterien im Teilelager, nach denen Sie Auswertungen vornehmen können:

Abbildung 101: Selektionskriterien

Die Ergebnisse dieser Auswertung können Sie in eine Textdatei abstellen. Diese können Sie anschließend in externen Office-Programmen bearbeiten und speichern.

Hinweis:

Eine detaillierte Anleitung zu den Auswertungen und Selektionen im Teilelager entnehmen Sie bitte der separaten Beschreibung: **Selektionen und Serienbriefe** im Kapitel: **Selektionen der Teile** in Ihrem **KFZ3000PLUS Hilfemenü**.

Feldverwaltung

Im Bereich Feldverwaltung können Einstellungen für die Selektionen (Vgl. Abstellen in Datei) vorgenommen werden.

In die Feldverwaltung gelangen Sie im Programmmodul **Lagerabwicklung** mit dem Reiter **Listen/Feldverwaltung**:

Abbildung 102: Aufruf - Feldverwaltung

In der Feldverwaltung werden Ihnen alle Felder angezeigt die in **Abbildung 101** als Selektionskriterien angezeigt werden:

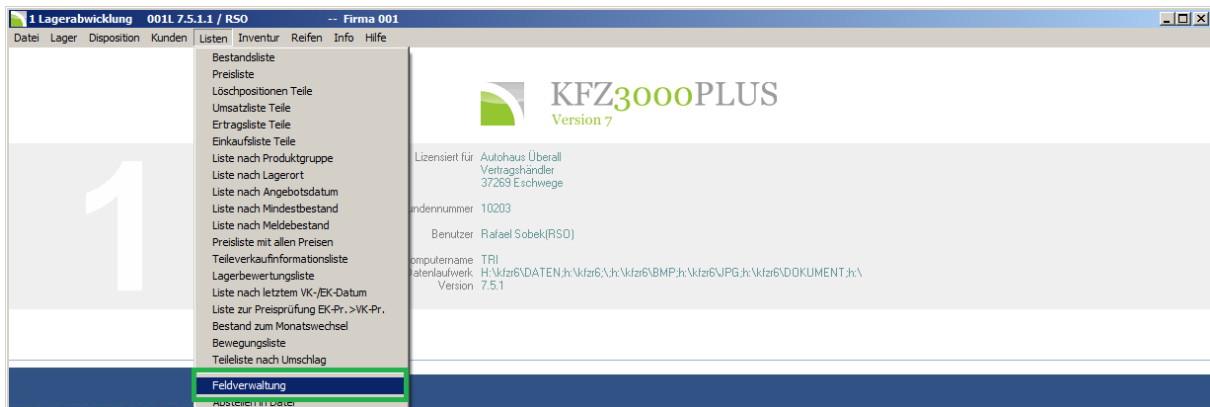

Abbildung 103: Feldverwaltung Teile

Felder und ihre Bedeutung

Suchen

In der Spalte **suchen** können Sie mit einem Häkchen festlegen, welche Kriterien dort angezeigt werden.

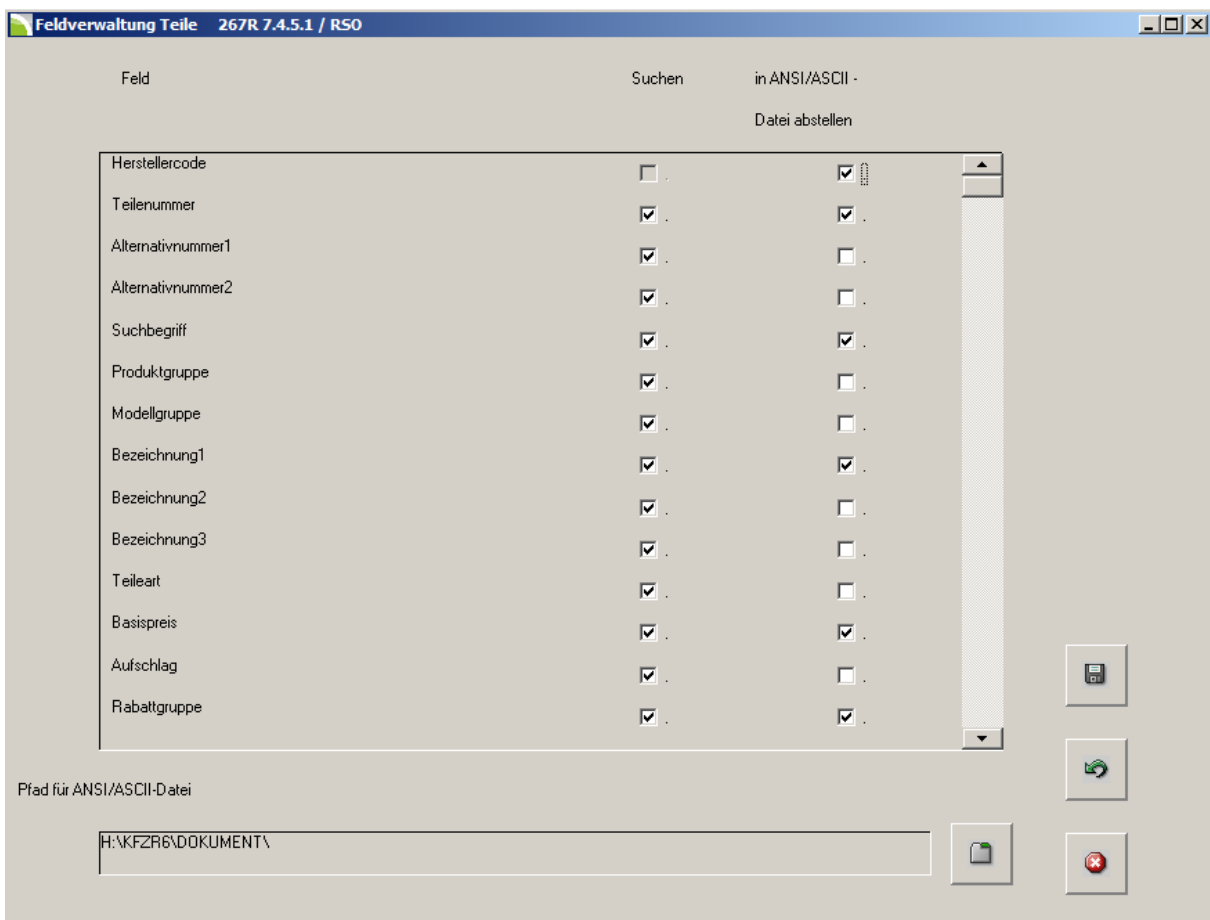
In ANSI/ASCII – Datei abstellen

In der Spalte **in ANSI/ASCII-Datei abstellen** können Sie festlegen, ob das Kriterium nach einer Selektion in der abgestellten Textdatei erscheint.

Mit diesem Button speichern Sie Ihre Eingaben.

Mit diesem Button stellen Sie die Einstellungen zurück auf den Standard.

Mit diesem Button können Sie den Pfad zum Speichern der Datei festlegen.

Mit diesem Button kann die Ansicht in **Abbildung 103** jeder Zeit verlassen werden.

Hinweis:

Eine detaillierte Anleitung zu den Auswertungen und Selektionen im Teielager entnehmen Sie bitte der separaten Beschreibung: **Selektionen und Serienbriefe** in Ihrem **KFZ3000PLUS Hilfemenü**.

Impressum

Herausgeber: [FERNAUSOFT GmbH](http://fernausoft.de)

Gartenstraße 42
37269 Eschwege

Telefon: 05651 95 99 0

Telefax: 05651 95 99 90

Hotline: 01805/698000 (14 Cent/min; 42 Cent/Min aus dem deutschen Mobilfunknetz)

E-Mail: info@fernausoft.de

Web www.fernausoft.de

Beschreibung zum Handbuch **KFZ3000PLUS**

Titel: Lagerabwicklung/Listen

Anzahl Seiten: 104

Autor: Rafael Sobek

Version: 1.0

Datum: 04/2015

Alle Rechte vorbehalten.

Nachdruck für Zwecke innerhalb des Autohauses gestattet.

Weitergabe an Dritte nur mit Genehmigung der FERNAUSOFT GmbH. Gleiches gilt für die elektronische Version.

Gezeigte Abläufe sind Beispiele. Verwendete Daten dienen lediglich der Veranschaulichung und haben keinen Anspruch auf Richtigkeit.

Die Verantwortung zum sorgfältigen und richtigen Umgang mit den Betriebsdaten und der EDV liegt beim Nutzer. FERNAUSOFT übernimmt keine Haftung aufgrund von Beispielen aus dieser Beschreibung.